WALI KOTA SINGKAWANG
PROVINSI KALIMANTAN BARAT

PERATURAN WALI KOTA SINGKAWANG

NOMOR 17 TAHUN 2023

TENTANG

RENCANA DETAIL TATA RUANG WILAYAH PERENCANAAN I

DENGAN RAHMAT TUHAN YANG MAHA ESA

WALI KOTA SINGKAWANG,

Menimbang : bahwa untuk melaksanakan ketentuan Pasal 55 ayat (5) Peraturan Pemerintah Nomor 21 Tahun 2021 tentang Penyelenggaraan Penataan Ruang dan ketentuan Pasal 8 Peraturan Daerah Nomor 1 Tahun 2022 tentang Rencana Tata Ruang Wilayah Kota Singkawang, perlu menetapkan Peraturan Wali Kota Singkawang tentang Rencana Detail Tata Ruang Wilayah Perencanaan I;

Mengingat :

1. Pasal 18 ayat (6) Undang-Undang Dasar Negara Republik Indonesia Tahun 1945;

2. Undang-Undang Nomor 12 Tahun 2001 Tentang Pembentukan Kota Singkawang (Lembaran Negara Republik Indonesia Tahun 2001 Nomor 92, Tambahan Lembaran Negara Republik Indonesia Nomor 4119);

3. Undang-Undang Nomor 26 Tahun 2007 tentang Penataan Ruang (Lembaran Negara Republik Indonesia Tahun 2007 Nomor 68, Tambahan Lembaran Negara Republik Indonesia Nomor 4725) sebagaimana telah diubah dengan Undang-Undang Nomor 6 Tahun 2023 tentang Penetapan Peraturan Pemerintah Pengganti Undang-Undang Nomor 2 Tahun 2022 tentang Cipta Kerja menjadi Undang-Undang (Lembaran Negara Republik Indonesia Tahun 2023 Nomor 41, Tambahan Lembaran Negara Republik Indonesia Nomor 6856);

4. Undang-Undang Nomor 23 Tahun 2014 tentang Pemerintahan Daerah (Lembaran Negara Republik Indonesia Tahun 2014 Nomor 244, Tambahan Lembaran Negara Republik Indonesia Nomor 5587) sebagaimana telah diubah beberapa kali terakhir dengan Undang-Undang Nomor 6 Tahun 2023 tentang Penetapan Peraturan Pemerintah Pengganti Undang-Undang Nomor 2 Tahun 2022 tentang Cipta Kerja menjadi Undang-Undang (Lembaran Negara Republik Indonesia Tahun 2023 Nomor 41, Tambahan Lembaran Negara Republik Indonesia Nomor 6856);

5. Peraturan Pemerintah Nomor 26 Tahun 2008 tentang Rencana Tata Ruang Wilayah Nasional (Lembaran Negara Republik Indonesia Tahun 2008 Nomor 48, Tambahan Lembaran Negara Republik Indonesia Nomor 4833) sebagaimana telah diubah dengan Peraturan Pemerintah Nomor 13 Tahun 2017 tentang Perubahan Atas Peraturan Pemerintah Nomor 26 Tahun 2008 tentang Rencana Tata Ruang Wilayah Nasional (Lembaran Negara Republik Indonesia Tahun 2017 Nomor 77, Tambahan Lembaran Negara Republik Indonesia Nomor 6042);

6. Peraturan Pemerintah Nomor 5 tahun 2021 tentang Penyelenggaraan Perizinan Berusaha Berbasis Risiko (Lembaran Negara Republik Indonesia Tahun 2021 Nomor 15, Tambahan Lembaran Negara Republik Indonesia Nomor 6617);

7. Peraturan Pemerintah Nomor 21 Tahun 2021 tentang Penyelenggaraan Penataan Ruang (Lembaran Negara Republik Indonesia Tahun 2021 Nomor 31, Tambahan Lembaran Negara Republik Indonesia Nomor 6633);

8. Peraturan Daerah Kota Singkawang Nomor 1 Tahun 2022 tentang Rencana Tata Ruang Wilayah Kota Singkawang (Lembaran Daerah Kota Singkawang Tahun 2022 Nomor 1, Tambahan Lembaran Daerah Kota Singkawang Nomor 80);

Menetapkan : PERATURAN WALI KOTA TENTANG RENCANA DETAIL TATA RUANG WILAYAH PERENCANAAN I.

BAB I
KETENTUAN UMUM

Pasal 1

Dalam Peraturan Wali Kota ini yang dimaksud dengan:

1. Daerah adalah Kota Singkawang.
2. Wali Kota adalah Wali Kota Singkawang.
3. Pemerintah Pusat adalah Presiden Republik Indonesia yang memegang kekuasaan pemerintahan negara Republik Indonesia yang dibantu oleh Wakil Presiden dan menteri sebagaimana dimaksud dalam Undang-Undang Dasar Negara Republik Indonesia Tahun 1945.

4. Pemerintah Daerah adalah Wali Kota sebagai unsur penyelenggara pemerintahan daerah yang memimpin pelaksanaan urusan pemerintahan yang menjadi kewenangan Daerah.
5. Kecamatan adalah bagian wilayah Daerah yang dipimpin oleh Camat.
6. Kelurahan adalah bagian wilayah Kecamatan sebagai perangkat Kecamatan yang dipimpin oleh Lurah.
7. Ruang adalah wadah yang terdiri atas ruang darat, ruang laut, dan ruang udara, termasuk ruang di dalam bumi sebagai satu kesatuan wilayah, tempat manusia dan makhluk hidup lain, melakukan kegiatan, dan memelihara kelangsungan hidupnya.
8. Tata Ruang adalah wujud Struktur Ruang dan Pola Ruang.
9. Struktur Ruang adalah susunan pusat-pusat permukiman dan sistem jaringan prasarana dan sarana yang berfungsi sebagai pendukung kegiatan sosial ekonomi masyarakat yang secara hierarki memiliki hubungan fungsional.
10. Pola Ruang adalah distribusi peruntukan ruang dalam suatu wilayah yang terdiri atas peruntukan ruang untuk fungsi lindung dan peruntukan ruang untuk fungsi budi daya.
11. Rencana Tata Ruang yang selanjutnya disingkat RTR adalah hasil perencanaan tata ruang.
12. Penataan Ruang adalah suatu sistem proses perencanaan Tata Ruang, Pemanfaatan Ruang, dan Pengendalian Pemanfaatan Ruang.
13. Pemanfaatan Ruang adalah upaya untuk mewujudkan Struktur Ruang dan Pola Ruang sesuai dengan RTR melalui penyusunan dan pelaksanaan program beserta pembiayaannya.
14. Pengendalian Pemanfaatan Ruang adalah upaya untuk mewujudkan tertib Tata Ruang.
15. Kesesuaian Kegiatan Pemanfaatan Ruang yang selanjutnya disingkat KKPR adalah kesesuaian antara rencana kegiatan Pemanfaatan Ruang dengan RTR.
16. Rencana Detail Tata Ruang yang selanjutnya disingkat RDTR adalah rencana secara terperinci tentang tata ruang wilayah kabupaten/kota yang dilengkapi dengan PZ kabupaten/kota.
17. Wilayah Perencanaan yang selanjutnya disingkat WP adalah bagian dari kota dan/atau Kawasan Strategis kota yang akan atau perlu disusun RDTR-nya, sesuai arahan atau yang ditetapkan didalam RTRW Kota yang bersangkutan.
18. Subwilayah Perencanaan yang selanjutnya disingkat SWP adalah bagian dari WP yang dibatasi dengan batasan fisik dan terdiri atas beberapa Blok.
19. Zona adalah kawasan atau area yang memiliki fungsi dan karakteristik spesifik.
20. Subzona adalah suatu bagian dari Zona yang memiliki fungsi dan karakteristik tertentu yang merupakan pendetailan dari fungsi dan karakteristik pada Zona yang bersangkutan.
21. Blok adalah sebidang lahan yang dibatasi sekurang-kurangnya oleh batasan fisik yang nyata seperti jaringan jalan, sungai, selokan, saluran irigasi, saluran udara tegangan ekstra tinggi, dan pantai, atau yang belum nyata seperti rencana jaringan jalan dan rencana jaringan prasarana lain yang sejenis sesuai dengan rencana kota.
22. Zona Lindung adalah Zona yang ditetapkan dengan fungsi utama melindungi kelestarian lingkungan hidup yang mencakup sumber daya alam, sumber daya buatan dan nilai sejarah serta budaya bangsa guna kepentingan pembangunan berkelanjutan.

23. Zona Budi Daya adalah Zona yang ditetapkan dengan fungsi utama untuk dibudidayakan atas dasar kondisi dan potensi sumber daya alam, sumber daya manusia dan sumber daya buatan.
24. Ruang Terbuka Hijau adalah area memanjang/jalur dan/atau mengelompok yang penggunaannya lebih bersifat terbuka, tempat tumbuh tanaman, baik yang tumbuh secara alamiah maupun yang sengaja ditanam, dengan mempertimbangkan aspek fungsi ekologis, resapan air, ekonomi, sosial budaya, dan estetika.
25. Peraturan Zonasi yang selanjutnya disingkat PZ adalah ketentuan yang mengatur tentang persyaratan Pemanfaatan Ruang dan ketentuan pengendaliannya dan disusun untuk setiap Blok/Zona peruntukan yang penetapan Zonanya dalam RDTR.
26. Teknik Pengaturan Zonasi adalah aturan yang disediakan untuk mengatasi kekakuan aturan dasar di dalam pelaksanaan pembangunan.
27. Forum Penataan Ruang adalah wadah di tingkat pusat dan daerah yang bertugas untuk membantu Pemerintah Pusat dan Pemerintah Daerah dengan memberikan pertimbangan dalam penyelenggaraan penataan ruang.
28. Masyarakat adalah orang perseorangan, kelompok orang termasuk masyarakat hukum adat, korporasi, dan/atau pemangku kepentingan non pemerintah lain dalam penyelenggaraan penataan ruang.

BAB II
RUANG LINGKUP

Bagian Kesatu
Ruang Lingkup Peraturan Wali Kota

Pasal 2

Ruang lingkup Peraturan Wali Kota ini meliputi:
a. tujuan penataan WP;
b. rencana Struktur Ruang;
c. rencana Pola Ruang;
d. ketentuan Pemanfaatan Ruang;
e. PZ; dan
f. kelembagaan.

Bagian Kedua
Ruang Lingkup WP

Pasal 3

(1) Delineasi WP dalam Peraturan Wali Kota ini ditetapkan sebagai WP I berdasarkan aspek fungsional dan administrasi dengan luas 3.745,60 (tiga ribu tujuh ratus empat puluh lima kota enam nol) hektare.
(2) Batas WP I sebagaimana dimaksud pada ayat (1) meliputi:
    a. sebelah Utara berbatasan dengan Kecamatan Singkawang Utara;
    b. sebelah Timur berbatasan dengan Kecamatan Singkawang Timur;
    c. sebelah Selatan berbatasan dengan Kecamatan Singkawang Selatan; dan
    d. sebelah Barat berbatasan dengan Laut Natuna.
(3) Delineasi WP I sebagaimana dimaksud pada ayat (1) meliputi:
    a. seluruh wilayah Kelurahan Pasiran di Kecamatan Singkawang Barat;
    b. seluruh wilayah Kelurahan Melayu di Kecamatan Singkawang Barat;
    c. seluruh wilayah Kelurahan Tengah di Kecamatan Singkawang Barat;
    d. seluruh wilayah Kelurahan Kuala di Kecamatan Singkawang Barat;

e. seluruh wilayah Kelurahan Sekip Lama di Kecamatan Singkawang Tengah;
f. seluruh wilayah Kelurahan Sungai Wie di Kecamatan Singkawang Tengah;
g. seluruh wilayah Kelurahan Jawa di Kecamatan Singkawang Tengah;
h. seluruh wilayah Kelurahan Roban di Kecamatan Singkawang Tengah; dan
i. seluruh wilayah Kelurahan Condong di Kecamatan Singkawang Tengah.

(4) Delineasi WP I sebagaimana dimaksud pada ayat (3) dibagi menjadi 3 (tiga) SWP meliputi:
a. SWP I.A mencakup seluruh wilayah Kelurahan Tengah, Kelurahan Melayu, Kelurahan Pasiran, dan Kelurahan Kuala, yang terdiri dari Blok I.A.1, Blok I.A.2, Blok I.A.3, dan Blok I.A.4;
b. SWP I.B mencakup seluruh wilayah Kelurahan Jawa, Kelurahan Condong, Kelurahan Sekip Lama, Kelurahan Sungai Wie, yang terdiri dari Blok I.B.1, Blok I.B.2, Blok I.B.3, dan Blok I.B.4; dan
c. SWP I.C mencakup seluruh wilayah Kelurahan Roban, yang terdiri dari Blok I.C.1.

(5) Delineasi WP I sebagaimana dimaksud pada ayat (1) digambarkan dalam peta dengan tingkat ketelitian geometri dan ketelitian detail informasi skala 1:5.000 sebagaimana tercantum dalam Lampiran I yang merupakan bagian tidak terpisahkan dari Peraturan Wali Kota ini.

(6) Pembagian SWP dan Blok pada WP I sebagaimana dimaksud pada ayat (4) digambarkan dalam peta dengan tingkat ketelitian geometri dan ketelitian detail informasi skala 1:5.000 sebagaimana tercantum dalam Lampiran II yang merupakan bagian tidak terpisahkan dari Peraturan Wali Kota ini.

BAB III
TUJUAN PENATAAN WP

Pasal 4

Tujuan penataan WP I sebagaimana dimaksud dalam Pasal 2 huruf a adalah untuk mewujudkan Pusat Pelayanan Kota yang aman, nyaman, produktif, terpadu, dan berkelanjutan yang mampu berperan sebagai pusat pemerintahan, pusat perdagangan dan jasa komersial berorientasi ekspor, pusat pelayanan pendidikan dan kesehatan, pusat pengembangan pariwisata, dan simpul transportasi darat.

BAB IV
RENCANA STRUKTUR RUANG

Bagian Kesatu
Umum

Pasal 5

(1) Rencanan Struktur Ruang sebagaimana dimaksud dalam Pasal 2 huruf b meliputi:
a. rencana pengembangan pusat pelayanan;
b. rencana jaringan transportasi; dan
c. rencana jaringan prasarana lainnya.

(2) Rencana Struktur Ruang sebagaimana dimaksud pada ayat (1) digambarkan dalam peta dengan tingkat ketelitian geometri dan ketelitian detail informasi skala 1:5.000 sebagaimana tercantum dalam Lampiran III huruf A yang merupakan bagian tidak terpisahkan dari Peraturan Wali Kota ini.

Bagian Kedua
Rencana Pengembangan Pusat Pelayanan

Pasal 6

(1) Rencana pengembangan pusat pelayanan sebagaimana dimaksud dalam Pasal 5 ayat (1) huruf a meliputi:
   a. pusat pelayanan kota/kawasan perkotaan;
   b. subpusat pelayanan kota/kawasan perkotaan; dan
   c. pusat pelayanan lingkungan.
(2) Pusat pelayanan kota/wilayah perkotaan sebagaimana dimaksud pada ayat (1) huruf a terdapat di SWP I.A pada Blok I.A.3.
(3) Subpusat pelayanan kota/wilayah perkotaan sebagaimana dimaksud pada ayat (1) huruf b terdapat di:
   a. SWP I.A pada Blok I.A.2; dan
   b. SWP I.C pada Blok I.C.1.
(4) Pusat pelayanan lingkungan sebagaimana dimaksud pada ayat (1) huruf c meliputi pusat lingkungan Kelurahan.
(5) Pusat lingkungan Kelurahan sebagaimana dimaksud pada ayat (4) terdapat di:
   a. SWP I.A pada Blok I.A.1 dan Blok I.A.4; dan
   b. SWP I.B pada Blok I.B.2, Blok I.B.3 dan Blok I.B.4.
(6) Rencana pengembangan pusat pelayanan sebagaimana dimaksud pada ayat (1) digambarkan dalam peta dengan tingkat ketelitian geometri dan ketelitian detail informasi skala 1:5.000 sebagaimana tercantum dalam Lampiran III huruf B yang merupakan bagian tidak terpisahkan dari Peraturan Wali Kota ini.

Bagian Ketiga
Rencana Jaringan Transportasi

Pasal 7

(1) Rencana jaringan transportasi sebagaimana dimaksud dalam Pasal 5 ayat (1) huruf b meliputi:
   a. jalan umum;
   b. jalan tol;
   c. terminal penumpang;
   d. halte;
   e. jaringan jalur kereta api antarkota;
   f. pelabuhan pengumpan; dan
   g. pelabuhan perikanan.
(2) Rencana jaringan transportasi sebagaimana dimaksud pada ayat (1) digambarkan dalam peta dengan tingkat ketelitian geometri dan ketelitian detail informasi skala 1:5.000 sebagaimana tercantum dalam Lampiran III huruf C yang merupakan bagian tidak terpisahkan dari Peraturan Wali Kota ini.

Paragraf 1
Jalan Umum

Pasal 8

(1) Jalan umum sebagaimana dimaksud dalam Pasal 7 ayat (1) huruf a meliputi:
   a. jalan arteri primer;
   b. jalan arteri sekunder;
   c. jalan kolektor primer;
   d. jalan kolektor sekunder;

e. jalan lokal sekunder; dan
f. jalan lingkungan sekunder.

(2) Jalan arteri primer sebagaimana dimaksud pada ayat (1) huruf a meliputi:
a. Jalan Alianyang, melintas di SWP I.A dan SWP I.B;
b. sebagian Jalan Ahmad Yani, melintas di SWP I.A; dan
c. sebagian jalan Tebas-Singkawang, melintas di SWP I.B.

(3) Jalan arteri sekunder sebagaimana dimaksud dalam Pasal 7 ayat (1) huruf b meliputi:
a. Jalan Ahmad Yani, melintas di SWP I.A;
b. Jalan Yos Sudarso, melintas di SWP I.A;
c. Jalan Yohana Godang, melintas di SWP I.A.;
d. Jalan Terminal Induk, melintas di SWP I.B;
e. Jalan Setia Budi, melintas di SWP I.A dan SWP I.B;
f. Jalan Merdeka, melintas di SWP I.A dan SWP I.B;
g. Jalan Lingkar Barat, melintas di SWP I.A dan SWP I.B;
h. Jalan G.M. Situt, melintas di SWP I.A dan SWP I.B;
i. Jalan P. Diponegoro, melintas di SWP I.A;
j. sebagian Jalan Tebas-Singkawang, melintas di SWP I.B;
k. Jalan Kalimantan, melintas di SWP I.B dan SWP I.C;
l. Jalan Hasan Saad, melintas di SWP I.B; dan
m. Jalan Pelangi I, melintas di SWP I.A dan SWP I.B.

(4) Jalan kolektor primer sebagaimana dimaksud pada ayat (1) huruf c meliputi:
a. Jalan Sudirman, melintas di SWP I.B dan SWP I.C; dan
b. Jalan Pahlawan, melintas di SWP I.C.

(5) Jalan kolektor sekunder sebagaimana dimaksud pada ayat (1) huruf d meliputi:
a. Jalan Tani SMP VII, melintas di SWP I.A;
b. Jalan Stasiun, melintas di SWP I.A;
c. Jalan Sejahtera, melintas di SWP I.A;
d. Jalan Saman Bujang, melintas di SWP I.A;
e. Jalan Pelita, melintas di SWP I.A;
f. Jalan P. Antasari, melintas di SWP I.A;
g. Jalan Nusantara, melintas di SWP I.B;
h. Jalan Mesjid Raya, melintas di SWP I.A;
i. Jalan Kridasana, melintas di SWP I.A;
j. Jalan Kepol Mahmud, melintas di SWP I.A;
k. Jalan S.M. Tsjafioeddin, melintas di SWP I.A;
l. Jalan Hermansyah, melintas di SWP I.A;
m. Jalan G.S. Lalanang, melintas di SWP I.A;
n. Jalan Firdaus H.R. III, melintas di SWP I.A;
o. Jalan Firdaus H.R. II, melintas di SWP I.A;
p. Jalan Firdaus H.R., melintas di SWP I.A;
q. Jalan Dr. Sutomo, melintas di SWP I.A;
r. Jalan Pramuka, melintas di SWP I.B;
s. Jalan Pemuda, melintas di SWP I.B;
t. Jalan Padat Karya Sungai Wie, melintas di SWP I.B;
u. Jalan Kurau, melintas di SWP I.B;
v. Jalan R.A. Kartini, melintas di SWP I.B;
w. Jalan Wonosari, melintas di SWP I.C;
x. Jalan Veteran, melintas di SWP I.C;
y. Jalan Veteran Ujung, melintas di SWP I.C;
z. Jalan Baru, melintas di SWP I.C;
aa. Jalan Budi Utomo, melintas di SWP I.A dan SWP I.B;
bb. Jalan Niaga, melintas di SWP I.A;

cc. Jalan Poros Pajintan, melitas di SWP I.C;
dd. Jalan Sama-Sama, melintas di SWP I.A; dan
ee. jalan kolektor sekunder lainnya, melintas di SWP I.A dan SWP I.B.

(6) Jalan lokal sekunder sebagaimana dimaksud pada ayat (1) huruf e meliputi:

a. jalan yang melintas di SWP I.A:
   1. Jalan Yusuf Saad;
   2. Jalan Teratai;
   3. Jalan Tengah (Kridasana);
   4. Jalan Tengah;
   5. Jalan Tani II;
   6. Jalan Swadesi;
   7. Jalan Swadaya;
   8. Jalan Suka Ramai;
   9. Jalan Sosial (Kridasana);
   10. Jalan Siradj Sood;
   11. Jalan Sindansana;
   12. Jalan Selamat Karman;
   13. Jalan Seksama II;
   14. Jalan Seksama;
   15. Jalan Satelit;
   16. Jalan Said Harun;
   17. Jalan Reformasi;
   18. Jalan Pulau Natuna;
   19. Jalan Pembangunan;
   20. Jalan Pelangi;
   21. Jalan Pasar Turi;
   22. Jalan Parit Ketapang;
   23. Jalan Pa'ie Bakir;
   24. Jalan P. Belitung;
   25. Jalan Nyiur;
   26. Jalan Nusa Baru;
   27. Jalan Nelayan;
   28. Jalan Nagasari;
   29. Jalan Merpati;
   30. Jalan Kesatriaan;
   31. Jalan Kelapa Dua;
   32. Jalan Karya II;
   33. Jalan Karya Dalam (STM);
   34. Jalan Karya;
   35. Jalan Jalil Tata;
   36. Jalan Ismail Thahir;
   37. Jalan H. Achmad Luar;
   38. Jalan H. Achmad Dalam;
   39. Jalan Gunung Senujuh;
   40. Jalan Gunung Raya;
   41. Jalan Gunung Poteng;
   42. Jalan Gunung Poteng 2;
   43. Jalan Gunung Merapi;
   44. Jalan Gunung Kerinci;
   45. Jalan Gunung Ceremai;
   46. Jalan Gunung Sari;
   47. Jalan Gunung Bawang;
   48. Jalan Dwi Warna I;
   49. Jalan Dwi Warna;

50. Jalan Dwi Tunggal;
51. Jalan Dwi Tunggal I;
52. Jalan Cisadane;
53. Jalan Cimandiri;
54. Jalan Cendrawasih;
55. Jalan Burhani;
56. Jalan Bukit Barisan;
57. Jalan Bhakti;
58. Jalan Batu Mas;
59. Jalan Amat Tanggok;
60. Jalan Abadi Dalam;
61. Jalan Taman Gunung Sari;
62. Jalan Sinka Akbid;
63. Jalan Tujuh Belas;
64. Gang Merdeka; dan
65. jalan lokal sekunder lainnya.

b. jalan yang melintasi SWP I.B:
1. Jalan U. Bawadi;
2. Jalan U. Dahlan M. Suka;
3. Jalan Turi;
4. Jalan Tani (SMP IV);
5. Jalan Suhada;
6. Jalan Sentosa;
7. Jalan Satria;
8. Jalan Salam Diman;
9. Jalan Patora;
10. Jalan Pasar Hulu;
11. Jalan Padat Karya II;
12. Jalan Nyiur Gading;
13. Jalan Muslimin Ismail;
14. Jalan Muin Achmad;
15. Jalan Melati;
16. Jalan Mawar;
17. Jalan Makmur;
18. Jalan M. Suni;
19. Jalan Lembah Murai;
20. Jalan Kacang;
21. Jalan Jahwi Yusuf;
22. Jalan Hansip;
23. Jalan H. Thalib;
24. Jalan Cempaka;
25. Jalan Pendidikan SMKN 2;
26. Jalan Bintara;
27. Jalan Santri;
28. Jalan Bawal; dan
29. jalan lokal sekunder lainnya.

c. jalan yang melintas di SWP I.C:
1. Jalan Padat Karya Roban;
2. Jalan TPA Sampah;
3. Jalan Tama;
4. Jalan Sungai Mahakam;
5. Jalan Sungai Kapuas;
6. Jalan Sungai Barito;
7. Jalan Suhada;
8. Jalan Tama SMAN 1;

9. Jalan Siaga;
10. Jalan Rawasari;
11. Jalan Pulau Natuna;
12. Jalan Pendidikan;
13. Jalan Pasar Turi;
14. Jalan Muin Achmad;
15. Jalan Manggis;
16. Jalan Lembah Murai;
17. Jalan K.S. Tubun;
18. Jalan Cempaka Putih;
19. Jalan Bukit Tiga;
20. Jalan Angkasa;
21. Jalan Santri;
22. A.Jalan Tirta Sari; dan
23. jalan lokal sekunder lainnya.

(7) Jalan lingkungan sekunder sebagaimana dimaksud pada ayat (1) huruf f melintas di SWP I.A, SWP I.B, dan SWP I.C.

Paragraf 2
Jalan Tol

Pasal 9

(1) Jalan Tol sebagaimana dimaksud dalam Pasal 7 ayat (1) huruf b melintas pada jalur Pontianak—Mempawah—Kijing—Singkawang—Sambas.
(2) Trase jalan tol sebagaimana dimaksud pada ayat (1) huruf b bersifat indikatif dan perwujudannya sesuai dengan ketentuan peraturan perundang-undangan terkait.

Paragraf 3
Terminal Penumpang

Pasal 10

(1) Terminal penumpang sebagaimana dimaksud dalam Pasal 7 ayat (1) huruf c meliputi:
   a. terminal penumpang tipe A; dan
   b. terminal penumpang tipe C.
(2) Terminal penumpang tipe A sebagaimana dimaksud pada ayat (1) huruf a yaitu Terminal Singkawang terdapat di SWP I.B pada Blok I.B.4.
(3) Terminal penumpang tipe C sebagaimana dimaksud pada ayat (1) huruf b meliputi:
   a. Terminal Pasiran di SWP I.A pada Blok I.A.3; dan
   b. Terminal Beringin di SWP I.B pada Blok I.B.2.

Paragraf 4
Halte

Pasal 11

Halte sebagaimana dimaksud dalam Pasal 7 ayat (1) huruf d terdapat di:
a. SWP I.A pada Blok I.A.2 dan Blok I.A.3;
b. SWP I.B pada Blok I.B.1 dan Blok I.B.2; dan
c. SWP I.C pada Blok I.C.1.

Paragraf 5
Jaringan Jalur Kereta Api Antarkota

Pasal 12

(1) Jaringan jalur kereta api antarkota sebagaimana dimaksud dalam Pasal 7 ayat (1) huruf e merupakan koridor Pontianak—Sambas—Batas Negara.
(2) Jaringan jalur kereta api antarkota sebagaimana dimaksud pada ayat (1) bersifat indikatif dan perwujudannya ditetapkan berdasarkan kajian teknis dan kebijakan dari instansi terkait sesuai dengan ketentuan peraturan perundang-undangan.

Paragraf 6
Pelabuhan Pengumpan

Pasal 13

Pelabuhan pengumpan sebagaimana dimaksud dalam Pasal 7 ayat (1) huruf f berupa pelabuhan pengumpan lokal yaitu Pelabuhan Singkawang di SWP I.A pada Blok I.A.4.

Paragraf 7
Pelabuhan Perikanan

Pasal 14

(1) Pelabuhan perikanan sebagaimana dimaksud dalam Pasal 7 ayat (1) huruf g berupa pangkalan pendaratan ikan.
(2) Pangkalan pendaratan ikan sebagaimana dimaksud pada ayat (1) yaitu Pelabuhan Pendaratan Ikan Kuala di SWP I.B pada Blok I.B.4.

Bagian Keempat
Rencana Jaringan Prasarana

Paragraf 1
Umum

Pasal 15

Rencana jaringan prasarana sebagaimana dimaksud dalam Pasal 5 ayat (1) huruf c meliputi:
a. rencana jaringan energi;
b. rencana jaringan telekomunikasi;
c. rencana jaringan sumber daya air;
d. rencana jaringan air minum;
e. rencana pengolahan air limbah dan pengelolaan limbah bahan berbahaya dan beracun;
f. rencana jaringan persampahan;
g. rencana jaringan drainase; dan
h. rencana jaringan prasarana lainnya.

Paragraf 2
Rencana Jaringan Energi

Pasal 16

(1) Rencana jaringan energi sebagaimana dimaksud dalam Pasal 15 huruf a meliputi:
    a. jaringan yang menyalurkan minyak dan gas bumi dari kilang pengolahan ke konsumen;
    b. infrastruktur pembangkitan listrik dan sarana pendukung;

c. jaringan transmisi tenaga listrik antarsistem;
d. jaringan distribusi tenaga listrik; dan
e. gardu listrik.

(2) Jaringan yang menyalurkan minyak dan gas bumi dari kilang pengolahan ke konsumen sebagaimana dimaksud pada ayat (1) huruf a melintas di SWP I.A dan SWP I.B.

(3) Infrastruktur pembangkitan listrik dan sarana pendukung sebagaimana dimaksud pada ayat (1) huruf b berupa pembangkit listrik tenaga diesel terdapat di SWP I.B pada Blok I.B.2 dan Blok I.B.4.

(4) Jaringan transmisi tenaga listrik antarsistem sebagaimana dimaksud pada ayat (1) huruf c berupa Saluran Udara Tegangan Tinggi melintas di SWP I.A, SWP I.B, dan SWP I.C.

(5) Jaringan distribusi tenaga listrik sebagaimana dimaksud pada ayat (1) huruf d meliputi:
a. saluran udara tegangan menengah melintas di SWP I.A, SWP I.B, dan SWP I.C; dan
b. saluran udara tegangan rendah melintas di SWP I.A, SWP I.B, dan SWP I.C.

(6) Gardu listrik sebagaimana dimaksud pada ayat (1) huruf e meliputi:
a. gardu induk, terdapat di SWP I.B pada Blok I.B.4; dan
b. gardu distribusi, terdapat di:
1. SWP I.A pada Blok I.A.1, Blok I.A.2, Blok I.A.3, dan Blok I.A.4;
2. SWP I.B pada Blok I.B.1, Blok I.B.2, Blok I.B.3, Blok I.B.4; dan
3. SWP I.C pada Blok I.C.1.

(7) Rencana jaringan energi sebagaimana dimaksud pada ayat (1) digambarkan dalam peta dengan tingkat ketelitian geometri dan ketelitian detail informasi skala 1:5.000 sebagaimana tercantum dalam Lampiran III huruf D yang merupakan bagian tidak terpisahkan dari Peraturan Wali Kota ini.

Paragraf 3
Rencana Jaringan Telekomunikasi

Pasal 17

(1) Rencana jaringan telekomunikasi sebagaimana dimaksud dalam Pasal 15 huruf b meliputi:
a. jaringan tetap;
b. jaringan bergerak terestrial; dan
c. jaringan bergerak seluler.

(2) Jaringan tetap sebagaimana dimaksud pada ayat (1) huruf a meliputi:
a. jaringan serat optik melintas di SWP I.A, SWP I.B, dan SWP I.C; dan
b. sentral telepon otomat terdapat di SWP I.A pada Blok I.A.3.

(3) Jaringan bergerak terestrial sebagaimana dimaksud pada ayat (1) huruf b berupa infrastruktur jaringan mikro digital terdapat di SWP I.A pada Blok I.A.3.

(4) Jaringan bergerak seluler sebagaimana dimaksud pada ayat (1) huruf c berupa menara *base transceiver station* terdapat di:
a. SWP I.A pada Blok I.A.2, Blok I.A.3, dan Blok I.A.4;
b. SWP I.B pada Blok I.B.1, Blok I.B.2, Blok I.B.3, dan Blok I.B.4; dan
c. SWP I.C pada Blok I.C.1.

(5) Rencana jaringan telekomunikasi sebagaimana dimaksud pada ayat (1) digambarkan dalam peta dengan tingkat ketelitian geometri dan ketelitian detail informasi skala 1:5.000 sebagaimana tercantum dalam Lampiran III huruf E yang merupakan bagian tidak terpisahkan dari Peraturan Wali Kota ini.

Paragraf 4
Rencana Jaringan Sumber Daya Air

Pasal 18

(1) Rencana jaringan sumber daya air sebagaimana dimaksud dalam Pasal 15 huruf c meliputi:
   a. sistem jaringan irigasi;
   b. sistem pengendalian banjir; dan
   c. bangunan sumber daya air.
(2) Sistem jaringan irigasi sebagaimana dimaksud pada ayat (1) huruf a berupa jaringan irigasi primer melintas di SWP I.B.
(3) Sistem pengendalian banjir sebagaimana dimaksud pada ayat (1) huruf b berupa bangunan pengendalian banjir terdapat di SWP I.C pada Blok I.C.1.
(4) Bangunan sumber daya air sebagaimana dimaksud pada ayat (1) huruf c berupa prasarana irigasi terdapat di SWP I.A pada Blok I.A.3.
(5) Rencana jaringan sumber daya air sebagaimana dimaksud pada ayat (1) digambarkan dalam peta dengan tingkat ketelitian geometri dan ketelitian detail informasi skala 1:5.000 sebagaimana tercantum dalam Lampiran III huruf F yang merupakan bagian tidak terpisahkan dari Peraturan Wali Kota ini.

Paragraf 5
Rencana Jaringan Air Minum

Pasal 19

(1) Rencana jaringan air minum sebagaimana dimaksud dalam Pasal 15 huruf d meliputi jaringan perpipaan.
(2) Jaringan perpipaan sebagaimana dimaksud pada ayat (1) meliputi:
   a. unit air baku meliputi:
      1. bangunan pengambil air baku terdapat di SWP I.A pada Blok I.A.3; dan
      2. jaringan transmisi air baku melintas di SWP I.C.
   b. unit produksi meliputi:
      1. instalasi produksi terdapat di SWP I.C pada Blok I.C.1; dan
      2. jaringan transmisi air minum melintas di SWP I.B dan SWP I.C.
(3) Rencana jaringan air minum sebagaimana dimaksud pada ayat (1) digambarkan dalam peta dengan tingkat ketelitian geometri dan ketelitian detail informasi skala 1:5.000 sebagaimana tercantum dalam Lampiran III huruf G yang merupakan bagian tidak terpisahkan dari Peraturan Wali Kota ini.

Paragraf 6
Rencana Pengolahan Air Limbah dan
Pengolahan Limbah Berbahaya dan Beracun

Pasal 20

(1) Rencana pengelolaan air limbah dan pengelolaan limbah berbahaya dan beracun sebagaimana dimaksud dalam Pasal 15 huruf e meliputi:
   a. sistem pengelolaan air limbah nondomestik;
   b. sistem pengelolaan air limbah domestik terpusat; dan
   c. sistem pengelolaan limbah bahan berbahaya dan beracun.
(2) Sistem pengelolaan air limbah nondomestik sebagaimana dimaksud pada ayat (1) huruf a berupa infrastruktur sistem pengelolaan air limbah nondomestik terdapat di:
   a. SWP I.A pada Blok I.A.2 dan Blok I.A.3;
   b. SWP I.B pada Blok I.B.2, Blok I.B.3, dan Blok I.A.4; dan

c. SWP I.C pada Blok I.C.1.

(3) Sistem pengelolaan air limbah domestik terpusat sebagaimana dimaksud pada ayat (1) huruf b meliputi:
a. subsistem pengumpulan; dan
b. subsistem pengolahan terpusat.

(4) Subsistem pengumpulan sebagaimana dimaksud pada ayat (3) huruf a meliputi:
a. pipa retikulasi melintas di SWP I.A, SWP I.B, dan SWP I.C; dan
b. pipa induk melintas di SWP I.A, SWP I.B, dan SWP I.C.

(5) Subsistem pengolahan terpusat sebagaimana dimaksud pada ayat (3) huruf b berupa Instalasi Pengolahan Air Limbah terdapat di:
a. SWP I.A pada Blok I.A.4; dan
b. SWP I.B pada Blok I.B.4.

(6) Sistem pengelolaan limbah bahan berbahaya dan beracun sebagaimana dimaksud pada ayat (1) huruf c terdapat di SWP I.C pada Blok I.C.1.

(7) Rencana pengelolaan air limbah dan pengelolaan limbah berbahaya dan beracun sebagaimana dimaksud pada ayat (1) digambarkan dalam peta dengan tingkat ketelitian geometri dan ketelitian detail informasi skala 1:5.000 tercantum dalam Lampiran III huruf H yang merupakan bagian tidak terpisahkan dari Peraturan Wali Kota ini.

Paragraf 7
Rencana Jaringan Persampahan

Pasal 21

(1) Rencana jaringan persampahan sebagaimana dimaksud dalam Pasal 15 huruf f meliputi:
a. tempat penampungan sementara;
b. tempat pemrosesan akhir; dan
c. tempat pengolahan sampah terpadu.

(2) Tempat penampungan sementara sebagaimana dimaksud pada ayat (1) huruf a terdapat di:
a. SWP I.A pada Blok I.A.2 dan Blok I.A.3;
b. SWP I.B pada Blok I.B.2 dan Blok I.B.4; dan
c. SWP I.C pada Blok I.C.1.

(3) Tempat pemrosesan akhir sebagaimana dimaksud pada ayat (1) huruf b adalah Tempat Pemrosesan Akhir Wonosari di SWP I.C pada Blok I.C.1.

(4) Tempat pengolahan sampah terpadu sebagaimana dimaksud pada ayat (1) huruf c terdapat di SWP I.C pada Blok I.C.1.

(5) Rencana jaringan persampahan sebagaimana dimaksud pada ayat (1) digambarkan dalam peta dengan tingkat ketelitian geometri dan ketelitian detail informasi skala 1:5.000 tercantum dalam Lampiran III huruf I yang merupakan bagian tidak terpisahkan dari Peraturan Wali Kota ini.

Paragraf 8
Rencana Jaringan Drainase

Pasal 22

(1) Rencana jaringan drainase sebagaimana dimaksud dalam pasal 15 huruf g meliputi:
a. jaringan drainase primer;
b. jaringan drainase sekunder;
c. jaringan drainase tersier; dan
d. bangunan peresapan (kolam retensi).

(2) Jaringan drainase primer sebagaimana dimaksud pada ayat (1) huruf a melintas di SWP I.A dan SWP I.C.
(3) Jaringan drainase sekunder sebagaimana dimaksud pada ayat (1) huruf b melintas di SWP I.A, SWP I.B, dan SWP I.C.
(4) Jaringan drainase tersier sebagaimana dimaksud pada ayat (1) huruf c melintas di SWP I.A, SWP I.B, dan SWP I.C.
(5) Bangunan peresapan (kolam retensi) sebagaimana dimaksud pada ayat (1) huruf d terdapat di:
(6) Rencana jaringan drainase sebagaimana dimaksud pada ayat (1) digambarkan dalam peta dengan tingkat ketelitian geometri dan ketelitian detail informasi skala 1:5.000 sebagaimana tercantum dalam Lampiran III huruf J yang merupakan bagian tidak terpisahkan dari Peraturan Wali Kota ini.

Paragraf 9
Rencana Jaringan Prasarana Lainnya

Pasal 23

(1) Rencana jaringan prasarana lainnya sebagaimana dimaksud dalam Pasal 15 huruf h meliputi:
   a. jalur evakuasi bencana;
   b. tempat evakuasi;
   c. jalur sepeda; dan
   d. jaringan pejalan kaki.
(2) Jalur evakuasi bencana sebagaimana dimaksud pada ayat (1) huruf a meliputi:
   a. sebagian Jalan Ahmad Yani (Singkawang) melintas di SWP I.A;
   b. Jalan Alianyang (Singkawang) melintas di SWP I.A dan SWP I.B;
   c. Jalan Tebas—Singkawang melintas di SWP I.B;
   d. Jalan Baru melintas di SWP I.C;
   e. Jalan SMU 1 melintas di SWP I.C;
   f. Jalan Sungai Kapuas melintas di SWP I.C;
   g. Jalan Sungai Mahakam melintas di SWP I.C;
   h. Jalan Tama melintas di SWP I.C;
   i. Jalan Ahmad Yani melintas di SWP I.A;
   j. Jalan Budi Utomo melintas di SWP I.A dan SWP I.B;
   k. Jalan P. Diponegoro melintas di SWP I.A;
   l. Jalan Firdaus H.R melintas di SWP I.A;
   m. Jalan Firdaus H.R II melintas di SWP I.A;
   n. Jalan Firdaus H.R III melintas di SWP I.A;
   o. Jalan G.M. Situt melintas di SWP I.A dan SWP I.B;
   p. Jalan G.S. Lalanang melintas di SWP I.A;
   q. Jalan Hasan Saad melintas di SWP I.B;
   r. Jalan S.M. Tsjafioeddin melintas di SWP I.A;
   s. Jalan Sudirman melintas di SWP I.B dan SWP I.C;
   t. Jalan Kalimantan melintas di SWP I.B dan SWP I.C;
   u. Jalan R.A. Kartini melintas di SWP I.B;
   v. Jalan Kelapa Dua melintas di SWP I.A;
   w. Jalan Kepol Mahmud melintas di SWP I.A;
   x. Jalan Kridasana melintas di SWP I.A;
   y. Jalan K.S. Tubun melintas di SWP I.C;
   z. Jalan Lingkar Barat melintas di SWP I.A dan SWP I.B;
   aa. Jalan Merdeka melintas di SWP I.A dan SWP I.B;
   bb. Jalan Niaga melintas di SWP I.A;
   cc. Jalan Nusantara melintas di SWP I.B;

dd. Jalan Nyiur melintas di SWP I.A;
ee. Jalan Padat Karya Sei Wie melintas di SWP I.B;
ff. Jalan Padat Karya Roban melintas di SWP I.C;
gg. Jalan Pahwalan melintas di SWP I.C;
hh. Jalan Pasar Turi melintas di SWP I.A dan SWP I.C;
ii. Jalan Pelita melintas di SWP I.A;
jj. Jalan Pramuka melintas di SWP I.B;
kk. Jalan Pulau Natuna melintas di SWP I.A dan SWP I.C;
ll. Jalan Setia Budi melintas di SWP I.A dan SWP I.B;
mm. Jalan Sosial melintas di SWP I.A;
nn. Jalan Stasiun melintas di SWP I.A;
oo. Jalan Tani (SMP IV) melintas di SWP I.B;
pp. Jalan Tani SMP VII melintas di SWP I.A;
qq. Jalan Tebas—Singkawang melintas di SWP I.B;
rr. Jalan Terminal Induk melintas di SWP I.A dan SWP I.B;
ss. Jalan Veteran melintas di SWP I.C;
tt. Jalan Veteran II melintas di SWP I.C;
uu. Jalan Wonosari melintas di SWP I.C;
vv. Jalan Yohana Godang melintas di SWP I.A; dan
ww. Jalan Yos Sudarso melintas di SWP I.A.

(3) Tempat evakuasi sebagaimana dimaksud pada ayat (1) huruf b meliputi:
a. tempat evakuasi sementara; dan
b. tempat evakuasi akhir.

(4) Tempat evakuasi sementara sebagaimana dimaksud pada ayat (3) huruf a meliputi:
a. halaman Gedung Bulog di SWP I.A pada Blok I.A.2;
b. halaman Gedung Dinas Pekerjaan Umum dan Penataan Ruang Kota Singkawang, Gunung Sari, halaman Gedung Kantor Kementerian Agama, halaman Gedung Kantor Wali Kota Singkawang, Komandao Distrik Militer 1202/Singkawang, halaman Gedung Kantor Pelayanan Pajak Pratama Singkawang, Mesjid Al Ikhlas Pasiran, Kantor Kepolisian Lalu Lintas lama, Kantor Kepolisian Resor Singkawang di SWP I.A pada Blok I.A.3;
c. Mesjid Al Amanah dan Mesjid Ushuluddin di SWP I.B pada Blok I.B.1;
d. Halaman Gedung Sekolah Dasar Negeri 3 Singkawang di SWP I.B pada Blok I.B.2;
e. Lapangan Tarakan, Mesjid Nurul Yaqin, dan Mesjid Taqwa di SWP I.B pada Blok I.B.3;
f. Kantor Kelurahan Sungai Wie, Mesjid Miftahul Jannah, dan Mesjid Nurul Iman di SWP I.B pada Blok I.B.4; dan
g. Bukit Roban, Kantor Kecamatan Singkawang Tengah, Kantor Kelurahan Roban, Mesjid Assyuhada, Mesjid Hidayatul Muttaqien, Mesjid Husnul Khatimah, Mesjid Riyadhus Salihin, Kantor Perusahaan Daerah Air Minum Gunung Poteng Singkawang, Surau Al Amin, dan Surau Baitul Malik di SWP I.C pada Blok I.C.1.

(5) Tempat evakuasi akhir sebagaimana dimaksud pada ayat (3) huruf b terdapat di Stadion Kridasana di SWP I.A pada Blok I.A.3.

(6) Jalur sepeda sebagaimana dimaksud pada ayat (1) huruf c terdapat di:
a. sebagian Jalan Ahmad Yani melintas di SWP I.A;
b. Jalan Alianyang yang melintas di SWP I.A dan SWP I.B;
c. Jalan Pemuda yang melintas di SWP I.B;
d. Jalan Ahmad Yani yang melintasi di SWP I.A;
e. Jalan Budi Utomo melintas di SWP I.A dan SWP I.B;
f. Jalan P. Diponegoro yang melintas di SWP I.A;
g. Jalan Firdaus H.R yang melintas di SWP I.A;

h. Jalan S.M. Tsjafioeddin yang melintas di SWP I.A;
i. Jalan Sudirman yang melintas di SWP I.B dan SWP I.C;
j. Jalan Kalimantan yang melintas di SWP I.B dan SWP I.C;
k. Jalan Merdeka yang melintas di SWP I.A dan SWP I.B;
l. Jalan Niaga yang melintas di SWP I.A;
m. Jalan Nusantara yang melintas di SWP I.B;
n. Jalan Saman Bujang yang melintas di SWP I.A;
o. Jalan Sejahtera yang melintas di SWP I.A;
p. Jalan Setia Budi yang melintas di SWP I.A dan SWP I.B;
q. Jalan Tebas—Singkawang yang melintas di SWP I.B; dan
r. Jalan Yos Sudarso yang melintas di SWP I.A.

(7) Jaringan pejalan kaki sebagaimana dimaksud pada ayat (1) huruf d terdapat di:
a. sebagian Jalan Ahmad Yani melintas di SWP I.A;
b. Jalan Alianyang yang melintas di SWP I.A;
c. Jalan Pemuda yang melintas di SWP I.B;
d. Jalan Bintara yang melintas di SWP I.B;
e. Jalan P. Diponegoro yang melintas di SWP I.A;
f. Jalan Dr. Sutomo yang melintas di SWP I.A;
g. Jalan Firdaus H.R yang melintas di SWP I.A;
h. Jalan Firdaus H.R II yang melintas di SWP I.A;
i. Jalan G.M. Situt yang melintas di SWP I.A dan SWP I.B;
j. Jalan G.S. Lalanang yang melintas di SWP I.A;
k. Jalan S.M. Tsjafioeddin yang melintas di SWP I.A;
l. Jalan Sudirman yang melintas di SWP I.B dan SWP I.C;
m. Jalan Kalimantan yang melintas di SWP I.B dan SWP I.C;
n. Jalan R.A. Kartini yang melintas di SWP I.B;
o. Jalan Kurau yang melintas di SWP I.B;
p. Jalan Mawar yang melintas di SWP I.B;
q. Jalan Merdeka yang melintas di SWP I.A dan SWP I.B;
r. Jalan P. Antasari yang melintas di SWP I.A;
s. Jalan Satria yang melintas di SWP I.B;
t. Jalan Tebas—Singkawang yang melintas di SWP I.B;
u. Jalan Yohana Godang yang melintas di SWP I.A; dan
v. Jalan Yos Sudarso yang melintas di SWP I.A.

(8) Rencana jaringan prasarana lainnya sebagaiman dimaksud pada ayat (1) digambarkan dalam peta dengan tingkat ketelitian geometri dan ketelitian detail informasi skala 1:5.000 sebagaimana tercantum dalam Lampiran III huruf K yang merupakan bagian tidak terpisahkan dari Peraturan Wali Kota ini.

BAB V
RENCANA POLA RUANG

Bagian Kesatu
Umum

Pasal 24

(1) Rencana Pola Ruang sebagaimana dimaksud dalam Pasal 2 huruf c meliputi:
a. Zona Lindung; dan
b. Zona Budi Daya.

(2) Rencana Pola Ruang sebagaimana dimaksud pada ayat (1) digambarkan dalam peta dengan tingkat ketelitian geometri dan ketelitian detail informasi skala 1:5.000 tercantum dalam Lampiran IV yang merupakan bagian tidak terpisahkan dari Peraturan Wali Kota ini.

Bagian Kedua
Zona Lindung

Pasal 25

Zona Lindung sebagaimana dimaksud dalam Pasal 24 ayat (1) huruf a meliputi:
a. zona perlindungan setempat dengan kode PS;
b. zona ruang terbuka hijau dengan kode RTH;
c. zona ekosistem *mangrove* dengan kode EM; dan
d. zona badan air dengan kode BA.

Paragraf 1
Zona Perlindungan Setempat

Pasal 26

(1) Zona perlindungan setempat dengan kode PS sebagaimana dimaksud dalam Pasal 25 huruf a dengan luas 35,49 (tiga puluh lima koma empat sembilan) hektare berupa subzona perlindungan setempat dengan kode PS.
(2) Subzona perlindungan setempat dengan kode PS sebagaimana dimaksud pada ayat (1) dengan luas 35,49 (tiga puluh lima koma empat sembilan) hektare meliputi:
    a. SWP I.A pada Blok I.A.3 dan Blok I.A.4;
    b. SWP I.B pada Blok I.B.1, Blok I.B.3, dan Blok I.B.4; dan
    c. SWP I.C pada Blok I.C.1.

Paragraf 2
Zona Ruang Terbuka Hijau

Pasal 27

(1) Zona ruang terbuka hijau dengan kode RTH sebagaimana dimaksud dalam Pasal 25 huruf b dengan luas 211,19 (dua ratus sebelas koma satu sembilan) hektare meliputi:
    a. subzona rimba kota dengan kode RTH-1;
    b. subzona taman kota dengan kode RTH-2;
    c. subzona taman Kecamatan dengan kode RTH-3;
    d. subzona taman Kelurahan dengan kode RTH-4;
    e. subzona pemakaman dengan kode RTH-7; dan
    f. subzona jalur hijau dengan kode RTH-8.
(2) Subzona rimba kota dengan kode RTH-1 sebagaimana dimaksud pada ayat (1) huruf a dengan luas 137,44 (seratus tiga puluh tujuh koma empat empat) hektare meliputi:
    a. SWP I.A pada Blok I.A.3 dan Blok I.A.4;
    b. SWP I.B pada Blok I.B.4; dan
    c. SWP I.C pada Blok I.C.1.
(3) Subzona taman kota dengan kode RTH-2 sebagaimana dimaksud pada ayat (1) huruf b dengan luas 11,06 (sebelas koma nol enam) hektare meliputi:
    a. SWP I.A pada Blok I.A.1, Blok I.A.2, Blok I.A.3, dan Blok I.A.4;
    b. SWP I.B pada Blok I.B.1 dan Blok I.B.2; dan
    c. SWP I.C pada Blok I.C.1.

(4) Subzona taman Kecamatan dengan kode RTH-3 sebagaimana dimaksud pada ayat (1) huruf c dengan luas 0,56 (nol koma lima enam) hektare meliputi:
   a. SWP I.A pada Blok I.A.3 dan Blok I.A.4;
   b. SWP I.B pada Blok I.B.3 dan Blok I.B.4; dan
   c. SWP I.C pada Blok I.C.1.
(5) Subzona taman Kelurahan dengan kode RTH-4 sebagaimana dimaksud pada ayat (1) huruf d dengan luas 1,30 (satu koma tiga nol) hektare meliputi:
   a. SWP I.A pada Blok I.A.2 dan Blok I.A.3;
   b. SWP I.B pada Blok I.B.3; dan
   c. SWP I.C pada Blok I.C.1.
(6) Subzona pemakaman dengan kode RTH-7 sebagaimana dimaksud pada ayat (1) huruf e dengan luas 60,83 (enam puluh koma delapan tiga) hektare meliputi:
   a. SWP I.A pada Blok I.A.1, Blok I.A.2, Blok I.A.3, dan Blok I.A.4;
   b. SWP I.B pada Blok I.B.1, Blok I.B.2, Blok I.B.3, dan Blok I.B.4; dan
   c. SWP I.C pada Blok I.C.1.
(7) Subzona jalur hijau dengan kode RTH-8 sebagaimana dimaksud pada ayat (1) huruf e dengan luas 0,0027 (nol koma nol nol dua tujuh) hektare terdapat di SWP I.C pada Blok I.C.1.

Paragraf 3
Zona Ekosistem *Mangrove*

Pasal 28

(1) Zona ekosistem *mangrove* dengan kode EM sebagaimana dimaksud dalam Pasal 26 huruf c dengan luas 33,62 (tiga puluh tiga koma enam dua) hektare berupa subzona ekosistem *mangrove* dengan kode EM.
(2) Subzona ekosistem *mangrove* dengan kode EM sebagaimana dimaksud pada ayat (1) dengan luas 33,62 (tiga puluh tiga koma enam dua) hektare meliputi:
   a. SWP I.A pada Blok I.A.3 dan Blok I.A.4; dan
   b. SWP I.B pada Blok I.B.4.

Paragraf 4
Zona Badan Air

Pasal 29

(1) Zona badan air dengan kode BA sebagaimana dimaksud dalam Pasal 26 huruf d dengan luas 45,27 (empat puluh lima koma dua tujuh) hektare berupa subzona badan air dengan kode BA.
(2) Subzona badan air dengan kode BA sebagaimana dimaksud pada ayat (1) dengan luas 45,27 (empat puluh lima koma dua tujuh) hektare terdapat di:
   a. SWP I.A pada Blok I.A.1, Blok I.A.2, Blok I.A.3, dan Blok I.A.4;
   b. SWP I.B pada Blok I.B.1, Blok I.B.2, Blok I.B.3, dan Blok I.B.4; dan
   c. SWP I.C pada Blok I.C.1.

Bagian Ketiga
Zona Budi Daya

Pasal 30

Zona budi daya sebagaimana dimaksud dalam Pasal 24 ayat (1) huruf b meliputi:
a. zona pertanian dengan kode P;
b. zona perikanan dengan kode IK;

c. zona pertambangan dengan kode T;
d. zona pembangkit tenaga listrik dengan kode PTL;
e. zona kawasan peruntukan industri dengan kode KPI;
f. zona pariwisata dengan kode W;
g. zona perumahan dengan kode R;
h. zona sarana pelayanan umum dengan kode SPU;
i. zona ruang terbuka nonhijau dengan kode RTNH;
j. zona perdagangan dan jasa dengan kode K;
k. zona perkantoran dengan kode KT;
l. zona pengelolaan persampahan dengan kode PP;
m. zona transportasi dengan kode TR;
n. zona pertahanan dan keamanan dengan kode HK;
o. zona peruntukan lainnya dengan kode PL; dan
p. zona badan jalan dengan kode BJ.

Paragraf 1
Zona Pertanian

Pasal 31

(1) Zona pertanian dengan kode P sebagaimana dimaksud dalam Pasal 30 huruf a dengan luas 169,44 (seratus enam puluh sembilan koma empat empat) hektare meliputi:
   a. subzona tanaman pangan dengan kode P-1;
   b. subzona perkebunan dengan kode P-3; dan
   c. subzona peternakan dengan kode P-4.
(2) Subzona tanaman pangan dengan kode P-1 sebagaimana dimaksud pada ayat (1) huruf a dengan luas 19,29 (sembilan belas koma dua sembilan) hektare meliputi:
   a. SWP I.A pada Blok I.A.3;
   b. SWP I.B pada Blok I.B.4; dan
   c. SWP I.C pada Blok I.C.1.
(3) Subzona perkebunan dengan kode P-3 sebagaimana dimaksud pada ayat (1) huruf b dengan luas 136,31 (seratus tiga puluh enam koma tiga satu) hektare meliputi:
   a. SWP I.A pada Blok I.A.3 dan Blok I.A.4;
   b. SWP I.B pada Blok I.B.4; dan
   c. SWP I.C pada Blok I.C.1.
(4) Subzona peternakan dengan kode P-4 sebagaimana dimaksud pada ayat (1) huruf c dengan luas 13,84 (tiga belas koma delapan empat) hektare meliputi:
   a. SWP I.B pada Blok I.B.2; dan
   b. SWP I.C pada Blok I.C.1.

Paragraf 2
Zona Perikanan

Pasal 32

(1) Zona perikanan dengan kode IK sebagaimana dimaksud dalam Pasal 30 huruf b dengan luas 60,90 (enam puluh koma sembilan nol) hektare meliputi subzona perikanan tangkap dengan kode IK-1.
(2) Subzona perikanan tangkap dengan kode IK-1 sebagaimana dimaksud pada ayat (1) dengan luas 60,90 (enam puluh koma sembilan nol) hektare terdapat di SWP I.B pada Blok I.B.4.

Paragraf 3
Zona Pertambangan

Pasal 33

(1) Zona pertambangan dengan kode T sebagaimana dimaksud dalam Pasal 30 huruf c dengan luas 6,91 (enam koma sembilan satu) hektare berupa subzona peruntukan pertambangan batuan dengan kode MBT.
(2) Subzona peruntukan pertambangan batuan dengan kode MBT sebagaimana dimaksud pada ayat (1) dengan luas 6,91 (enam koma sembilan satu) hektare terdapat di SWP I.C pada Blok I.C.1.

Paragraf 4
Zona Pembangkit Tenaga Listrik

Pasal 34

(1) Zona pembangkitan tenaga listrik dengan kode PTL sebagaimana dimaksud dalam Pasal 30 huruf d dengan luas 7,00 (tujuh koma nol nol) hektare berupa subzona pembangkitan tenaga listrik dengan kode PTL.
(2) Subzona pembangkitan tenaga listrik dengan kode PTL dengan luas 7,00 (tujuh koma nol nol) hektare terdapat di SWP I.B pada Blok I.B.2 dan Blok I.B.4.

Paragraf 5
Zona Kawasan Peruntukan Industri

Pasal 35

(1) Zona kawasan peruntukan industri dengan kode KPI sebagaimana dimaksud dalam Pasal 30 huruf e dengan luas 5,35 (lima koma tiga lima) hektare berupa subzona kawasan peruntukan industri dengan kode KPI.
(2) Subzona kawasan peruntukan industri dengan kode KPI dengan luas 5,35 (lima koma tiga lima) hektare terdapat di:
    a. SWP I.A pada Blok I.A.4; dan
    b. SWP I.B pada Blok I.B.4.

Paragraf 6
Zona Pariwisata

Pasal 36

(1) Zona pariwisata dengan kode W sebagaimana dimaksud dalam Pasal 30 huruf f dengan luas 80,70 (delapan puluh koma tujuh nol) hektare berupa subzona pariwisata dengan kode W.
(2) Subzona pariwisata dengan kode W sebagaimana dimaksud pada ayat (1) dengan luas 80,70 (delapan puluh koma tujuh nol) hektare meliputi:
    a. SWP I.A pada Blok I.A.3 dan Blok I.A.4; dan
    b. SWP I.C pada Blok I.C.1.

Paragraf 7
Zona Perumahan

Pasal 37

(1) Zona perumahan dengan kode R sebagaimana dimaksud dalam Pasal 30 huruf g dengan luas 2.274,19 (dua ribu dua ratus tujuh puluh empat koma satu sembilan) hektare meliputi:
    a. subzona perumahan kepadatan tinggi dengan kode R-2;
    b. subzona perumahan kepadatan sedang dengan kode R-3; dan
    c. subzona perumahan kepadatan rendah dengan kode R-4;

(2) Subzona perumahan kepadatan tinggi dengan kode R-2 sebagaimana dimaksud pada ayat (1) huruf a dengan luas 365,62 (tiga ratus enam puluh lima koma enam dua) hektare meliputi:
   a. SWP I.A pada Blok I.A.1, Blok I.A.2, Blok I.A.3 dan Blok I.A.4;
   b. SWP I.B pada Blok I.B.1, Blok I.B.2, Blok I.B.3 dan Blok I.B.4; dan
   c. SWP I.C pada Blok I.C.1.
(3) Subzona perumahan kepadatan sedang dengan kode R-3 sebagaimana dimaksud pada ayat (1) huruf b dengan luas 1.207,72 (seribu dua ratus tujuh koma tujuh dua) hektare meliputi:
   a. SWP I.A pada Blok I.A.1, Blok I.A.2, Blok I.A.3 dan Blok I.A.4;
   b. SWP I.B pada Blok I.B.1, Blok I.B.2, Blok I.B.3 dan Blok I.B.4; dan
   c. SWP I.C pada Blok I.C.1.
(4) Subzona perumahan kepadatan rendah dengan kode R-4 sebagaimana dimaksud pada ayat (1) huruf c dengan luas 700,85 (tujuh ratus koma delapan lima) hektare meliputi:
   a. SWP I.A pada Blok I.A.3 dan Blok I.A.4;
   b. SWP I.B pada Blok I.B.3. dan Blok I.B.4; dan
   c. SWP I.C pada Blok I.C.1.

Paragraf 8
Zona Sarana Pelayanan Umum

Pasal 38

(1) Zona sarana pelayanan umum dengan kode SPU sebagaimana dimaksud dalam Pasal 30 huruf h dengan luas 113,46 (seratus tiga belas koma empat enam) hektare meliputi:
   a. subzona SPU skala kota dengan kode SPU-1;
   b. subzona SPU skala Kecamatan dengan kode SPU-2; dan
   c. subzona SPU skala Kelurahan dengan kode SPU-3.
(2) Subzona SPU skala kota dengan kode SPU-1 sebagaimana dimaksud pada ayat (1) huruf a dengan luas 89,86 (delapan puluh sembilan koma delapan enam) hektare meliputi:
   a. SWP I.A pada Blok I.A.1, Blok I.A.2, Blok I.A.3 dan Blok I.A.4;
   b. SWP I.B pada Blok I.B.1, Blok I.B.2, Blok I.B.3 dan Blok I.B.4; dan
   c. SWP I.C pada Blok I.C.1.
(3) Subzona SPU skala Kecamatan dengan kode SPU-2 sebagaimana dimaksud pada ayat (1) huruf b dengan luas 8,49 (delapan koma empat sembilan) hektare meliputi:
   a. SWP I.A pada Blok I.A.1, Blok I.A.3 dan Blok I.A.4;
   b. SWP I.B pada Blok I.B.2, Blok I.B.3 dan Blok I.B.4; dan
   c. SWP I.C pada Blok I.C.1.
(4) Subzona SPU skala Kelurahan dengan kode SPU-3 sebagaimana dimaksud pada ayat (1) huruf c dengan luas 15,10 (lima belas koma satu nol) hektare meliputi:
   a. SWP I.A pada Blok I.A.1, Blok I.A.2, Blok I.A.3 dan Blok I.A.4;
   b. SWP I.B pada Blok I.B.1, Blok I.B.2, Blok I.B.3 dan Blok I.B.4; dan
   c. SWP I.C pada Blok I.C.1.

Paragraf 9
Zona Ruang Terbuka Nonhijau

Pasal 39

(1) Zona ruang terbuka nonhijau dengan kode RTNH sebagaimana dimaksud dalam Pasal 30 huruf i dengan luas 2,86 (dua koma delapan enam) hektare berupa subzona ruang terbuka nonhijau dengan kode RTNH.

(2) Subzona ruang terbuka nonhijau dengan kode RTNH sebagaimana dimaksud pada ayat (1) dengan luas 2,86 (dua koma delapan enam) hektare meliputi:
   a. SWP I.A pada Blok I.A.2; dan
   b. SWP I.C pada Blok I.C.1.

Paragraf 10
Zona Perdagangan dan Jasa

Pasal 40

(1) Zona perdagangan dan jasa dengan kode K sebagaimana dimaksud dalam Pasal 30 huruf j dengan luas 307,17 (tiga ratus tujuh koma satu tujuh) hektare meliputi:
   a. subzona perdagangan dan jasa skala kota dengan kode K-1;
   b. subzona perdagangan dan jasa skala WP dengan kode K-2; dan
   c. subzona perdagangan dan jasa skala SWP dengan kode K-3.
(2) Subzona perdagangan dan jasa skala kota dengan kode K-1 sebagaimana dimaksud pada ayat (1) huruf a dengan luas 119,76 (seratus sembilan belas koma tujuh enam) hektare meliputi:
   a. SWP I.A pada Blok I.A.2 dan Blok I.A.3;
   b. SWP I.B pada Blok I.B.1, Blok I.B.2 dan Blok I.B.4; dan
   c. SWP I.C pada Blok I.C.1.
(3) Subzona perdagangan dan jasa skala WP dengan kode K-2 sebagaimana dimaksud pada ayat (1) huruf b dengan luas 149,73 (seratus empat puluh sembilan koma tujuh tiga) hektare meliputi:
   a. SWP I.A pada Blok I.A.1, Blok I.A.2, Blok I.A.3 dan Blok I.A.4;
   b. SWP I.B pada Blok I.B.1, Blok I.B.2, Blok I.B.3 dan Blok I.B.4; dan
   c. SWP I.C pada Blok I.C.1.
(4) Subzona perdagangan dan jasa skala SWP dengan kode K-3 sebagaimana dimaksud pada ayat (1) huruf c dengan luas 37,68 (tiga puluh tujuh koma enam delapan) hektare meliputi:
   a. SWP I.A pada Blok I.A.1, Blok I.A.3 dan Blok I.A.4; dan
   b. SWP I.B pada Blok I.B.2, Blok I.B.3 dan Blok I.B.4.

Paragraf 11
Zona Perkantoran

Pasal 41

(1) Zona perkantoran dengan kode P sebagaimana dimaksud dalam Pasal 30 huruf k dengan luas 43,37 (empat puluh tiga koma tiga tujuh) hektare berupa subzona perkantoran dengan kode KT.
(2) Subzona perkantoran dengan kode KT dengan luas 43,37 (empat puluh tiga koma tiga tujuh) hektare meliputi:
   a. SWP I.A pada Blok I.A.1, Blok I.A.2, Blok I.A.3 dan Blok I.A.4;
   b. SWP I.B pada Blok I.B.1, Blok I.B.2, Blok I.B.3 dan Blok I.B.4; dan
   c. SWP I.C pada Blok I.C.1.

Paragraf 12
Zona Pengelolaan Persampahan

Pasal 42

(1) Zona pengelolaan persampahan dengan kode PP sebagaimana dimaksud dalam Pasal 30 huruf l dengan luas 49,72 (empat puluh sembilan koma tujuh dua) hektare berupa subzona pengelolaan persampahan dengan kode PP.

(2) Subzona pengelolaan persampahan dengan kode PP sebagaimana dimaksud pada ayat (1) dengan luas 49,72 (empat puluh sembilan koma tujuh dua) hektare terdapat di SWP I.C pada Blok I.C.1.

Paragraf 13
Zona Transportasi

Pasal 43

(1) Zona transportasi dengan kode TR sebagaimana dimaksud dalam Pasal 30 huruf m dengan luas 69,01 (enam puluh sembilan koma nol satu) hektare berupa subzona transportasi dengan kode TR.
(2) Subzona transportasi dengan kode TR sebagaimana dimaksud pada ayat (1) dengan luas 69,01 (enam puluh sembilan koma nol satu) hektare meliputi:
    a. SWP I.A pada Blok I.A.3 dan Blok I.A.4; dan
    b. SWP I.B pada Blok I.B.1, Blok I.B.2 dan Blok I.B.4.

Paragraf 14
Zona Pertahanan dan Keamanan

Pasal 44

(1) Zona pertahanan dan keamanan dengan kode HK sebagaimana dimaksud dalam Pasal 30 huruf n dengan luas 33,58 (tiga puluh tiga koma lima delapan) hektare berupa subzona pertahanan dan keamanan dengan kode HK.
(2) Subzona pertahanan dan keamanan dengan kode HK sebagaimana dimaksud pada ayat (1) dengan luas 33,58 (tiga puluh tiga koma lima delapan) hektare meliputi:
    a. SWP I.A pada Blok I.A.2 dan Blok I.A.3;
    b. SWP I.B pada Blok I.B.2 dan Blok I.B.3; dan
    c. SWP I.C pada Blok I.C.1.

Paragraf 15
Zona Peruntukan Lainnya

Pasal 45

(1) Zona peruntukan lainnya dengan kode PL sebagaimana dimaksud dalam Pasal 30 huruf o dengan luas 3,15 (tiga koma satu lima) hektare berupa subzona instalasi pengolahan air minum dengan kode PL-3.
(2) Subzona instalasi pengolahan air minum dengan kode PL-3 sebagaimana dimaksud pada ayat (1) dengan luas 3,15 (tiga koma satu lima) hektare terdapat di SWP I.C pada Blok I.C.1.

Paragraf 16
Zona Badan Jalan

Pasal 46

(1) Zona badan jalan dengan kode BJ sebagaimana dimaksud dalam Pasal 30 huruf p dengan luas 193,21 (seratus sembilan puluh tiga koma dua satu) hektare berupa subzona badan jalan dengan kode BJ.
(2) Subzona badan jalan dengan kode BJ sebagaimana dimaksud pada ayat (1) dengan luas 193,21 (seratus sembilan puluh tiga koma dua satu) hektare meliputi:
    a. SWP I.A pada Blok I.A.1, Blok I.A.2, Blok I.A.3 dan Blok I.A.4;
    b. SWP I.B pada Blok I.B.1, Blok I.B.2, Blok I.B.3 dan Blok I.B.4; dan
    c. SWP I.C pada Blok I.C.1.

BAB VI
KETENTUAN PEMANFAATAN RUANG

Bagian Kesatu
Umum

Pasal 47

(1) Ketentuan Pemanfaatan Ruang sebagaimana dimaksud dalam Pasal 2 huruf d merupakan acuan dalam mewujudkan rencana Struktur Ruang dan rencana Pola Ruang sesuai dengan RDTR WP I Kota Singkawang.

(2) Ketentuan Pemanfaatan Ruang sebagaimana dimaksud pada ayat (1) meliputi:
   a. pelaksanaan Konfirmasi KKPR; dan
   b. program Pemanfaatan Ruang prioritas.

Bagian Kedua
Pelaksanaan Konfirmasi KKPR

Pasal 48

(1) Pelaksanaan konfirmasi KKPR di WP I sebagaimana dimaksud dalam Pasal 47 ayat (2) huruf a dilaksanakan sesuai dengan ketentuan peraturan perundang-undangan.

(2) Konfirmasi KKPR sebagaimana dimaksud pada ayat (1) menjadi pertimbangan dalam pelaksanaan revisi RDTR.

Bagian Ketiga
Program Pemanfaatan Ruang Prioritas

Pasal 49

(1) Program Pemanfaatan Ruang prioritas sebagaimana dimaksud dalam Pasal 47 ayat (2) huruf b meliputi:
   a. program perwujudan;
   b. lokasi;
   c. sumber pendanaan;
   d. instansi pelaksana; dan
   e. waktu dan tahapan pelaksanaan.

(2) Program perwujudan sebagaimana dimaksud pada ayat (1) huruf a meliputi:
   a. program perwujudan rencana Struktur Ruang; dan
   b. program perwujudan rencana Pola Ruang.

(3) Lokasi sebagaimana dimaksud pada ayat (1) huruf b terdapat di SWP dan/atau Blok.

(4) Sumber pendanaan sebagaimana dimaksud pada ayat (1) huruf c terdiri dari:
   a. anggaran pendapatan dan belanja negara;
   b. anggaran pendapatan dan belanja daerah provinsi;
   c. anggaran pendapatan dan belanja Daerah; dan/atau
   d. sumber pembiayaan lain yang sah sesuai dengan peraturan perundang-undangan.

(5) Instansi pelaksana sebagaimana dimaksud pada ayat (1) huruf d terdiri dari:
   a. kementerian/lembaga;
   b. perangkat daerah;
   c. swasta;
   d. masyarakat; dan/atau
   e. pemangku kepentingan lainnya.

(6) Waktu dan tahapan pelaksanaan sebagaimana dimaksud pada ayat (1) huruf e terdiri dari:
   a. tahap I pada periode tahun 2023-2024;
   b. tahap II pada periode tahun 2025-2029;
   c. tahap III pada periode tahun 2030-2034;
   d. tahap IV pada periode tahun 2035-2039; dan
   e. tahap V pada periode tahun 2040-2042.

(7) Program Pemanfaatan Ruang prioritas sebagaimana dimaksud pada ayat (1) tercantum dalam Lampiran V yang merupakan bagian tidak terpisahkan dari Peraturan Wali Kota ini.

BAB VII
PERATURAN ZONASI

Bagian Kesatu
Umum

Pasal 50

PZ sebagaimana dimaksud dalam Pasal 2 huruf e meliputi:
a. aturan dasar; dan/atau
b. teknik pengaturan zonasi.

Bagian Kedua
Aturan Dasar

Pasal 51

Aturan dasar sebagaimana dimaksud dalam Pasal 50 huruf a meliputi:
a. ketentuan kegiatan dan penggunaan lahan;
b. ketentuan intensitas pemanfaatan ruang;
c. ketentuan tata bangunan;
d. ketentuan prasarana dan sarana minimal;
e. ketentuan khusus; dan
f. ketentuan pelaksanaan.

Paragraf 1
Ketentuan Kegiatan dan Penggunaan Lahan

Pasal 52

(1) Ketentuan kegiatan dan penggunaan lahan sebagaimana dimaksud dalam Pasal 51 huruf a terdiri dari:
   a. klasifikasi I merupakan pemanfaatan diperbolehkan/diizinkan;
   b. klasifikasi T merupakan pemanfaatan bersyarat secara terbatas;
   c. klasifikasi B merupakan pemanfaatan bersyarat tertentu; dan/atau
   d. klasifikasi X merupakan pemanfaatan yang tidak diperbolehkan.

(2) Ketentuan kegiatan dan penggunaan lahan yang diperbolehkan/diizinkan dengan klasifikasi I sebagaimana dimaksud pada ayat (1) huruf a merupakan kategori kegiatan dan penggunaan lahan pada suatu zona atau subzona yang sesuai dengan rencana peruntukan ruang.

(3) Ketentuan kegiatan dan penggunaan lahan yang bersyarat secara terbatas dengan klasifikasi T sebagaimana dimaksud pada ayat (1) huruf b merupakan kategori kegiatan dan penggunaan lahan yang dibatasi dengan ketentuan sebagai berikut:
   a. pembatasan pengoperasian, baik dalam bentuk pembatasan waktu beroperasinya suatu kegiatan di dalam subzona maupun pembatasan jangka waktu pemanfaatan lahan untuk kegiatan tertentu yang diusulkan;

b. pembatasan luas, baik dalam bentuk pembatasan luas maksimum suatu kegiatan di dalam subzona maupun di dalam persil, bertujuan untuk tidak mengurangi dominansi Pemanfaatan Ruang di sekitarnya; dan
c. pembatasan jumlah pemanfaatan, jika pemanfaatan yang diusulkan telah ada mampu melayani kebutuhan, dan belum memerlukan tambahan, maka pemanfaatan tersebut tidak boleh diizinkan atau diizinkan terbatas dengan pertimbangan khusus.

(4) Ketentuan kegiatan dan penggunaan lahan secara bersyarat tertentu dengan klasifikasi B sebagaimana dimaksud pada ayat (1) huruf c merupakan kategori kegiatan dan penggunaan lahan yang memerlukan persyaratan tertentu, berupa persyaratan umum dan persyaratan khusus mengingat Pemanfaatan Ruang tersebut memiliki dampak yang besar bagi lingkungan sekitarnya seperti dokumen analisis mengenai dampak lingkungan, dokumen upaya pengelolaan lingkungan, upaya pemantauan lingkungan dan dapat berupa biaya dampak pembangunan.

(5) Ketentuan kegiatan dan penggunaan lahan yang tidak diperbolehkan dengan klasifikasi X sebagaimana dimaksud pada ayat (1) huruf d merupakan kegiatan dan penggunaan lahan yang memiliki sifat tidak sesuai dengan peruntukan lahan yang direncanakan dan dapat menimbulkan dampak yang cukup besar bagi lingkungan dan sekitarnya.

(6) Ketentuan kegiatan dan penggunaan lahan sebagaimana dimaksud pada ayat (1) meliputi:
a. Zona Lindung; dan
b. Zona Budi Daya.

(7) Zona Lindung sebagaimana dimaksud pada ayat (6) huruf a meliputi:
a. zona perlindungan setempat dengan kode PS berupa subzona perlindungan setempat dengan kode PS;
b. zona Ruang Terbuka Hijau dengan kode RTH meliputi:
   1. subzona rimba kota dengan kode RTH-1;
   2. subzona taman kota dengan kode RTH-2;
   3. subzona taman Kecamatan dengan kode RTH-3;
   4. subzona taman Kelurahan dengan kode RTH-4;
   5. subzona pemakaman dengan kode RTH-7; dan
   6. subzona jalur hijau dengan kode RTH-8.
c. Zona ekosistem *mangrove* dengan kode EM berupa subzona ekosistem *mangrove* dengan kode EM; dan
d. Zona badan air dengan kode BA berupa subzona badan air dengan kode BA.

(8) Zona Budi Daya sebagaimana dimaksud pada ayat (6) huruf b meliputi:
a. zona pertanian dengan kode P meliputi:
   1. subzona tanaman pangan dengan kode P-1;
   2. subzona perkebunan dengan kode P-3; dan
   3. subzona peternakan dengan kode P-4.
b. zona perikanan dengan kode IK berupa subzona perikanan tangkap dengan kode IK-1;
c. zona pertambangan dengan kode T berupa subzona pertambangan batuan dengan kode MBT;
d. zona pembangkitan tenaga listrik dengan kode PTL berupa subzona pembangkitan tenaga listrik dengan kode PTL;
e. zona kawasan peruntukan industri dengan kode KPI berupa subzona kawasan peruntukan industri dengan kode KPI;
f. zona pariwisata dengan kode W berupa subzona pariwisata dengan kode W;
g. zona perumahan dengan kode R meliputi:

1. subzona perumahan kepadatan tinggi dengan kode R-2;
2. subzona perumahan kepadatan sedang dengan kode R-3;
3. subzona perumahan kepadatan rendah dengan kode R-4; dan
4. subzona perumahan kepadatan sangat rendah dengan kode R-5.

h. zona sarana pelayanan umum dengan kode SPU meliputi:
1. subzona SPU skala kota dengan kode SPU-1;
2. subzona SPU skala Kecamatan dengan kode SPU-2; dan
3. subzona SPU skala Kelurahan dengan kode SPU-3.

i. zona ruang terbuka nonhijau dengan kode RTNH berupa subzona ruang terbuka nonhijau dengan kode RTNH;

j. Zona perdagangan dan jasa dengan kode K meliputi:
1. subzona perdagangan dan jasa skala kota dengan kode K-1;
2. subzona perdagangan dan jasa skala WP dengan kode K-2; dan
3. subzona perdagangan dan jasa skala SWP dengan kode K-3.

k. zona perkantoran dengan kode KT berupa subzona perkantoran dengan kode KT;

l. zona pengelolaan persampahan dengan kode PP subzona pengelolaan persampahan dengan kode PP;

m. zona transportasi dengan kode TR berupa subzona transportasi dengan kode TR;

n. zona pertahanan dan keamanan dengan kode HK berupa subzona pertahanan dan keamanan; dan

o. zona peruntukan lainnya dengan kode PL meliputi:
1. subzona tempat evakuasi sementara dengan kode PL-1;
2. subzona tempat evakuasi akhir dengan kode PL-2; dan
3. subzona instalasi pengolahan air minum dengan kode PL-3.

p. zona badan jalan dengan kode BJ berupa subzona badan jalan dengan kode BJ.

(9) Ketentuan kegiatan dan penggunaan lahan sebagaimana dimaksud pada ayat (1) tercantum dalam Lampiran VI yang merupakan bagian tidak terpisahkan dari Peraturan Wali Kota ini.

Paragraf 2
Ketentuan Intensitas Pemanfaatan Ruang

Pasal 53

(1) Ketentuan intensitas Pemanfaatan Ruang sebagaimana dimaksud dalam Pasal 51 huruf b meliputi:
a. koefisien dasar bangunan maksimum;
b. Koefisien lantai bangunan minimum dan maksimum;
c. koefisien dasar hijau minimal;
d. luas kaveling minimum; dan
e. koefisien tapak *basement* maksimum.

(2) Ketentuan intensitas Pemanfaatan Ruang sebagaimana dimaksud pada ayat (1) tercantum dalam Lampiran VII yang merupakan bagian tidak terpisahkan dari Peraturan Wali Kota ini.

Paragraf 3
Ketentuan Tata Bangunan

Pasal 54

(1) Ketentuan tata bangunan sebagaimana dimaksud dalam Pasal 51 huruf c meliputi:
a. ketinggian bangunan maksimum;
b. garis sempadan bangunan minimum;

c. jarak bebas antar bangunan minimal; dan
d. jarak bebas samping dan jarak bebas belakang (JBB) minimum.

(2) Ketentuan tata bangunan sebagaimana dimaksud pada ayat (1) tercantum dalam Lampiran VII yang merupakan bagian tidak terpisahkan dari Peraturan Wali Kota ini.

Paragraf 4
Ketentuan Prasarana dan Sarana Minimal

Pasal 55

(1) Ketentuan prasarana dan sarana minimal sebagaimana dimaksud dalam Pasal 51 huruf d mengatur jenis prasarana dan sarana pendukung minimal apa saja yang harus ada pada setiap zona peruntukan.
(2) Ketentuan prasarana dan sarana minimal sebagaimana dimaksud pada ayat (1) berfungsi sebagai kelengkapan dasar fisik lingkungan dalam rangka menciptakan lingkungan yang nyaman melalui penyediaan prasarana dan sarana yang sesuai agar zona berfungsi secara optimal.
(3) Ketentuan prasarana dan sarana minimal sebagaimana dimaksud pada ayat (1) tercantum dalam Lampiran VII yang merupakan bagian tidak terpisahkan dari Peraturan Wali Kota ini.

Paragraf 5
Ketentuan Khusus

Pasal 56

Ketentuan khusus sebagaimana dimaksud dalam Pasal 51 huruf e terdiri atas:
a. kawasan keselamatan operasi penerbangannya;
b. kawasan rawan bencana;
c. tempat evakuasi bencana;
d. kawasan cagar budaya; dan
e. kawasan sempadan.

Pasal 57

(1) Ketentuan khusus kawasan keselamatan operasi penerbangannya sebagaimana dimaksud dalam Pasal 56 huruf a meliputi:
   a. subzona tanaman pangan terdapat di SWP I.A pada Blok I.A.3 dan SWP I.C pada Blok I.C.1;
   b. subzona perkebunan terdapat di SWP I.A pada Blok I.A.3 dan Blok I.A.4, SWP I.B pada Blok I.B.4, dan SWP I.C pada Blok I.C.1;
   c. subzona peternakan terdapat di SWP I.B pada Blok I.B.2 dan SWP I.C pada Blok I.C.1;
   d. subzona perikanan tangkap terdapat di SWP I.B pada Blok I.B.4;
   e. subzona peruntukan pertambangan batuan terdapat di SWP I.C pada Blok I.C.1;
   f. subzona pembangkitan tenaga listrik terdapat di SWP I.B pada Blok I.B.2 dan Blok I.B.4;
   g. subzona kawasan peruntukan industri terdapat di SWP I.A pada Blok I.A.4 dan SWP I.B pada Blok I.B.4;
   h. subzona pariwisata terdapat di SWP I.A pada Blok I.A.3 dan Blok I.A.4, dan SWP I.C pada Blok I.C.1;
   i. subzona perdagangan dan jasa skala kota terdapat di SWP I.A pada Blok I.A.2 dan Blok I.A.3, SWP I.B pada Blok I.B.1, Blok I.B.2 dan Blok I.B.4, dan SWP I.C pada Blok I.C.1;
   j. subzona perdagangan dan jasa skala SWP terdapat di SWP I.A pada Blok I.A.1, Blok I.A.3 dan Blok I.A.4, dan SWP I.B pada Blok I.B.2, Blok I.B.3 dan Blok I.B.4;

k. subzona perdagangan dan jasa skala WP terdapat di SWP I.A pada Blok I.A.1, Blok I.A.2, Blok I.A.3 dan Blok I.A.4, SWP I.B pada Blok I.B.1, Blok I.B.2, Blok I.B.3 dan Blok I.B.4, dan SWP I.C pada Blok I.C.1;
l. subzona perumahan kepadatan rendah terdapat di SWP I.A pada Blok I.A.3 dan Blok I.A.4, SWP I.B pada Blok I.B.3 dan Blok I.B.4, dan SWP I.C pada Blok I.C.1;
m. subzona perumahan kepadatan sedang terdapat di SWP I.A pada Blok I.A.1, Blok I.A.2, Blok I.A.3 dan Blok I.A.4, SWP I.B pada Blok I.B.1, Blok I.B.2, Blok I.B.3 dan Blok I.B.4, dan SWP I.C pada Blok I.C.1;
n. subzona perumahan kepadatan tinggi terdapat di SWP I.A pada Blok I.A.1, Blok I.A.2, Blok I.A.3 dan Blok I.A.4, SWP I.B pada Blok I.A.1, Blok I.A.2, Blok I.A.3 dan Blok I.A.4, dan SWP I.C pada Blok I.C.1;
o. subzona ruang terbuka nonhijau terdapat di SWP I.A pada Blok I.A.2 dan SWP I.C pada Blok I.C.1;
p. subzona SPU skala kota terdapat di SWP I.A pada Blok I.A.1, Blok I.A.2, Blok I.A.3 dan Blok I.A.4, SWP I.B pada Blok I.B.1, Blok I.B.2, Blok I.B.3 dan Blok I.B.4, dan SWP I.C pada Blok I.C.1;
q. subzona SPU skala Kecamatan terdapat di SWP I.A pada Blok I.A.1, Blok I.A.2 dan Blok I.A.3, SWP I.B pada Blok I.B.2, Blok I.B.3 dan Blok I.B.4, dan SWP I.C pada Blok I.C.1;
r. subzona SPU skala Kelurahan terdapat di SWP I.A pada Blok I.A.1, Blok I.A.2, Blok I.A.3 dan Blok I.A.4, SWP I.B pada Blok I.B.1, Blok I.B.2, Blok I.B.3 dan Blok I.B.4, dan SWP I.C pada Blok I.C.1;
s. subzona perkantoran terdapat di SWP I.A pada Blok I.A.1, Blok I.A.2, Blok I.A.3 dan Blok I.A.4, SWP I.B pada Blok I.B.1, Blok I.B.2, Blok I.B.3 dan Blok I.B.4, dan SWP I.C pada Blok I.C.1;
t. subzona instalasi pengolahan air minum terdapat di SWP I.C pada Blok I.C.1;
u. subzona pengelolaan persampahan terdapat di SWP I.C pada Blok I.C.1;
v. subzona transportasi terdapat di SWP I.A pada Blok I.A.3 dan Blok I.A.4, dan SWP I.B pada Blok I.B.1, Blok I.B.2 dan Blok I.B.4; dan
w. subzona pertahanan dan keamanan terdapat di SWP I.A pada Blok I.A. dan Blok I.A.3, SWP I.B pada Blok I.B.2 dan Blok I.B.3, dan SWP I.C pada Blok I.C.1.

(2) Ketentuan khusus kawasan keselamatan operasi penerbangan sebagaimana dimaksud pada ayat (1) ditetapkan sebagai kawasan di bawah permukaan horizontal-luar.

(3) Ketentuan khusus kawasan keselamatan operasi penerbangan sebagaimana dimaksud pada ayat (1) digambarkan dalam peta dengan tingkat ketelitian geometri dan ketelitian detail informasi skala 1:5.000 sebagaimana tercantum dalam Lampiran VIII huruf A yang merupakan bagian tidak terpisahkan dari Peraturan Wali Kota ini.

Pasal 58

(1) Ketentuan khusus kawasan rawan bencana sebagaimana dimaksud dalam Pasal 56 huruf b meliputi:
a. kawasan rawan bencana banjir tingkat tinggi; dan
b. kawasan rawan bencana banjir tingkat sedang.

(2) Ketentuan khusus kawasan rawan bencana banjir tingkat tinggi sebagaimana dimaksud pada ayat (1) huruf a meliputi:
a. subzona taman kota terdapat di SWP I.A pada Blok I.A.1, Blok I.A.2 dan Blok I.A.3, dan SWP I.B pada Blok I.B.1 dan Blok I.B.2;

b. subzona taman Kecamatan terdapat di SWP I.A pada Blok I.A.3, SWP I.B pada Blok I.B.3 dan Blok I.B.4, dan SWP I.C pada Blok I.C.1;
c. subzona taman Kelurahan terdapat di SWP I.A pada Blok I.A.3, SWP I.B pada Blok I.B.3, dan SWP I.C pada Blok I.C.1;
d. subzona kawasan peruntukan industri terdapat di SWP I.A pada Blok I.A.4;
e. subzona pemakaman terdapat di SWP I.A pada Blok I.A.1, Blok I.A.2 dan Blok I.A.4, SWP I.B pada Blok I.B.1, Blok I.B.2, Blok I.B.3 dan Blok I.B.4, dan SWP I.C pada Blok I.C.1;
f. subzona tanaman pangan terdapat di SWP I.A pada Blok I.A.3 dan SWP I.B pada Blok I.B.4;
g. subzona peternakan terdapat di SWP I.B pada Blok I.B.2 dan SWP I.C pada Blok I.C.1;
h. subzona pembangkitan tenaga listrik terdapat di SWP I.B pada Blok I.B.4;
i. subzona perumahan kepadatan tinggi terdapat di SWP I.A pada Blok I.A.1, Blok I.A.2, Blok I.A.3 dan Blok I.A.4, SWP I.B pada Blok I.B.1, Blok I.B.2, Blok I.B.3 dan Blok I.B.4, dan SWP I.C pada Blok I.C.1;
j. subzona perumahan kepadatan sedang terdapat di SWP I.A pada Blok I.A.1, Blok I.A.2, Blok I.A.3 dan Blok I.A.4, SWP I.B pada Blok I.B.1, Blok I.B.2, Blok I.B.3 dan Blok I.B.4, dan SWP I.C pada Blok I.C.1;
k. subzona perumahan kepadatan rendah terdapat di SWP I.A pada Blok I.A.3 dan Blok I.A.4, SWP I.B pada Blok I.A.3 dan Blok I.A.4, dan SWP I.C pada Blok I.C.1;
l. subzona SPU skala kota terdapat di SWP I.A pada Blok I.A.1, Blok I.A.2, Blok I.A.3 dan Blok I.A.4, SWP I.B pada Blok I.B.1, Blok I.B.2, Blok I.B.3 dan Blok I.B.4, dan SWP I.C pada Blok I.C.1;
m. subzona SPU skala Kecamatan terdapat di SWP I.A pada Blok I.A.1, Blok I.A.3 dan Blok I.A.4, SWP I.B pada Blok I.B.2, Blok I.B.3 dan Blok I.B.4, dan SWP I.C pada Blok I.C.1;
n. subzona SPU skala Kelurahan terdapat di SWP I.A pada Blok I.A.1, Blok I.A.2, Blok I.A.3 dan Blok I.A.4, SWP I.B pada Blok I.B.1, Blok I.B.2, Blok I.B.3 dan Blok I.B.4, dan SWP I.C pada Blok I.C.1;
o. subzona ruang terbuka nonhijau pada SWP I.A pada Blok I.A.2;
p. subzona perdagangan dan jasa skala kota terdapat di SWP I.A pada Blok I.A.2 dan Blok I.A.3, dan SWP I.B pada Blok I.B.2 dan Blok I.B.4;
q. subzona perdagangan dan jasa skala WP terdapat di SWP I.A pada Blok I.A.1, Blok I.A.2, Blok I.A.3 dan Blok I.A.4, SWP I.B pada Blok I.B.1, Blok I.B.2, Blok I.B.3 dan Blok I.B.4, dan SWP I.C pada Blok I.C.1;
r. subzona perdagangan dan jasa skala SWP terdapat di SWP I.A pada Blok I.A.1, Blok I.A.3 dan Blok I.A.4, dan SWP I.B pada Blok I.B.2, Blok I.B.3 dan Blok I.B.4;
s. subzona perkantoran terdapat di SWP I.A pada Blok I.A.1, Blok I.A.2 dan Blok I.A.3, SWP I.B pada Blok I.B.1 dan Blok I.B.3, dan SWP I.C pada Blok I.C.1;
t. subzona transportasi terdapat di SWP I.A pada Blok I.A.4 dan SWP I.B pada Blok I.B.2; dan
u. subzona pertahanan dan keamanan terdapat di SWP I.A pada Blok I.A.2 dan Blok I.A.3, dan SWP I.B pada Blok I.B.2 dan I.B.3.

(3) Ketentuan khusus kawasan rawan bencana banjir tingkat sedang sebagaimana dimaksud pada ayat (1) huruf b meliputi:
a. subzona taman Kecamatan terdapat di SWP I.A pada Blok I.A.3;
b. subzona taman Kelurahan terdapat di SWP I.A pada Blok I.A.2 dan Blok I.A.3;

c. subzona pemakaman terdapat di SWP I.A pada Blok I.A.2 dan Blok I.A.3, SWP I.B pada Blok I.B.1, Blok I.B.2 dan Blok I.B.4, dan SWP I.C pada Blok I.C.1;
d. subzona perternakan terdapat di SWP I.C pada Blok I.C.1;
e. subzona pembangkitan tenaga listrik terdapat di SWP I.B pada Blok I.B.2;
f. subzona perumahan kepadatan tinggi terdapat di SWP I.A pada Blok I.A.2, Blok I.A.3 dan Blok I.A.4, SWP I.B pada Blok I.B.1, Blok I.B.2 dan Blok I.B.4, dan SWP I.C pada Blok I.C.1;
g. subzona perumahan kepadatan sedang terdapat di SWP I.A pada Blok I.A.2, Blok I.A.3 dan Blok I.A.4, SWP I.B pada Blok I.B.1, Blok I.B.2, Blok I.B.3 dan Blok I.B.4, dan SWP I.C pada Blok I.C.1;
h. subzona perumahan kepadatan rendah terdapat di SWP I.A pada Blok I.A.3 dan SWP I.C pada Blok I.C.1;
i. subzona SPU skala kota terdapat di SWP I.A pada Blok I.A.2 dan Blok I.A.3, SWP I.B pada Blok I.B.1, Blok I.B.2, Blok I.B.3 dan Blok I.B.4, dan SWP I.C pada Blok I.C.1;
j. subzona SPU skala Kecamatan terdapat di SWP I.A pada Blok I.A.3 dan Blok I.A.4, SWP I.B pada Blok I.B.2, dan SWP I.C pada Blok I.C.1;
k. subzona SPU skala Kelurahan terdapat di SWP I.A pada Blok I.A.2, Blok I.A.3 dan Blok I.A.4, SWP I.B pada Blok I.B.1, dan SWP I.C pada Blok I.C.1;
l. subzona ruang terbuka nonhijau terdapat di SWP I.A pada Blok I.A.2;
m. subzona perdagangan dan jasa skala kota terdapat di SWP I.A pada Blok I.A.2 dan Blok I.A.3, dan SWP I.B pada Blok I.B.1 dan Blok I.B.2;
n. subzona perdagangan dan jasa skala WP terdapat di SWP I.A pada Blok I.A.2, Blok I.A.3 dan Blok I.A.4, SWP I.B pada Blok I.B.1, Blok I.B.2 dan Blok I.B.4, dan SWP I.C pada Blok I.C.1;
o. subzona perdagangan dan jasa skala SWP terdapat di SWP I.A pada Blok I.A.3, dan SWP I.B pada Blok I.B.2 dan Blok I.B.4;
p. subzona perkantoran terdapat SWP I.A pada Blok I.A.2 dan Blok I.A.3, SWP I.B pada Blok I.B.1 dan Blok I.B.2, dan SWP I.C pada Blok I.C.1;
q. subzona transportasi terdapat di SWP I.A pada Blok I.A.3 dan SWP I.B pada Blok I.B.1; dan
r. subzona pertahanan dan keamaan terdapat di SWP I.A pada Blok I.A.3 dan SWP I.C pada Blok I.C.1.

(4) Ketentuan khusus kawasan rawan bencana sebagaimana dimaksud pada ayat (1) ditetapkan sebagai berikut:
a. kontruksi bangunan tahan banjir;
b. jumlah lantai bangunan minimal dua lantai;
c. pada zona banjir, diberlakukan ketentuan khusus sebagai berikut: Jaringan drainase sistem tertutup, pengembangan konsep *flood proofing*, dan bangunan tahan banjir, biopori/ sumur resapan, pengembangan drainase sistem polder dan sistem *early warning system*;
d. tidak diizinkan melakukan penambahan atau perluasan kavling maupun bangunan, khususnya dengan konstruksi yang dapat menambah beban lereng bukit saat ini, seperti beton;
e. Pengaturan koefisien dasar bangunan, koefisien luas bangunan, dan koefisien daerah hijau dapat dilihat pada Lampiran VII yang merupakan bagian tidak terpisahkan dari Peraturan Wali Kota ini.

(5) Ketentuan khusus kawasan rawan bencana sebagaimana dimaksud pada ayat (1) digambarkan dalam peta dengan tingkat ketelitian geometri dan ketelitian detail informasi skala 1:5.000 sebagaimana tercantum dalam Lampiran VIII huruf B yang merupakan bagian tidak terpisahkan dari Peraturan Wali Kota ini.

Pasal 59

(1) Ketentuan khusus tempat evakuasi bencana sebagaimana dimaksud dalam Pasal 56 huruf c meliputi:
   a. tempat evakuasi sementara; dan
   b. tempat evakuasi akhir.

(2) Ketentuan khusus tempat evakuasi sementara sebagaimana dimaksud pada ayat (1) huruf a meliputi:
   a. subzona perumahan kepadatan tinggi terdapat di SWP I.C pada Blok I.C.1;
   b. subzona perumahan kepadatan sedang terdapat di SWP I.B pada Blok I.B.4 dan SWP I.C pada Blok I.C.1;
   c. subzona SPU skala kota terdapat di SWP I.B pada Blok I.B.1 dan Blok I.B.2;
   d. subzona SPU skala Kelurahan terdapat di SWP I.A pada Blok I.A.3, SWP I.B pada Blok I.B.1, Blok I.B.3 dan Blok I.B.4, dan SWP I.C pada Blok I.C.1;
   e. subzona perdagangan dan jasa skala WP terdapat di SWP I.A pada Blok I.A.2;
   f. subzona perkantoran terdapat di SWP I.A pada Blok I.A.3, SWP I.B pada Blok I.B.4, dan SWP I.C pada Blok I.C.1; dan
   g. subzona pertahanan dan keamanan terdapat di SWP I.A pada Blok I.A.3.

(3) Ketentuan khusus tempat evakuasi sementara sebagaimana dimaksud pada ayat (2) ditetapkan sebagai berikut:
   a. mengembangkan ruang bangunan tempat evakuasi;
   b. memastikan ketersediaan air bersih;
   c. menyediakan gudang peralatan *emergency*;
   d. menyediakan jaringan jalan yang dapat dilalui ambulans dan pemadam kebakaran;
   e. penyediaan pintu masuk menuju bangunan tempat evakuasi sementara yang harus lebih dari satu, ditempatkan di sisi bangunan depan/atau pada sisi samping bangunan yang mudah dilihat;
   f. penyediaan papan informasi tempat evakuasi sementara;
   g. menghindari pemakaian kaca lebar untuk jendela;
   h. penyediaan bangunan menggunakan ketentuan bangunan dan bencana;
   i. memiliki sarana evakuasi (perpindahan orang) seperti perahu karet dan lainnya;
   j. bangunan dilengkapi dengan penerangan yang menggunakan tenaga matahari atau *solar panel*;
   k. waktu tempuh lokasi tempat evakuasi sementara maksimal 10 (sepuluh) menit, untuk bencana banjir perlu memperhitungkan beberapa faktor yang mempengaruhi waktu tempuh;
   l. jarak tempuh ke lokasi tempat evakuasi sementara sekitar 400—600 m (empat ratus hingga enam ratus meter) dari pusat permukiman atau aktivitas masyarakat;

m. kecepatan masyarakat menuju tempat evakuasi sangat ditentukan oleh letak atau lokasi evakuasi, jalur yang dilalui, serta kepadatan jalur tersebut. dengan asumsi kecepatan (v) orang dalam berlari pada kondisi ketika terjadi bencana diperkirakan paling cepat 2,5 km/jam—3,6 km/jam (dua koma lima kilometer per jam sampai dengan tiga koma enam kilometer per jam);
n. terletak pada jaringan jalan yang mudah dicapai dari segala arah dengan berlari atau berjalan kaki (aksesibilitas tinggi); dan
o. memiliki sarana dan prasarana penunjang yang lengkap.

(4) Pemanfaatan ruang publik dan fasilitas umum sebagai tempat evakuasi sementara dan/atau tempat evakuasi akhir hingga jangka waktu berakhirnya masa pemulihan *(recovery)* dilakukan dengan tetap menjaga fungsi utama fasilitas umum tersebut.

(5) Ketentuan khusus tempat evakuasi akhir sebagaimana dimaksud pada ayat (1) huruf b terdapat di subzona SPU skala kota di SWP I.A pada Blok I.A.3.

(6) Ketentuan khusus tempat evakuasi akhir sebagaimana dimaksud pada ayat (1) ditetapkan sebagai berikut:
a. mengembangkan ruang bangunan tempat evakuasi;
b. memastikan ketersediaan air bersih;
c. menyediakan gudang peralatan *emergency*;
d. menyediakan jaringan jalan yang dapat dilalui ambulans;
e. penyediaan pintu masuk menuju bangunan tempat evakuasi akhir yang harus lebih dari satu, ditempatkan di sisi bangunan depan/atau pada sisi samping bangunan yang mudah dilihat;
f. penyediaan papan informasi tempat evakuasi akhir;
g. menghindari pemakaian kaca lebar untuk jendela;
h. penyediaan bangunan menggunakan ketentuan bangunan dan bencana;
i. memiliki sarana evakuasi (perpindahan orang) seperti perahu karet dan lainnya;
j. bangunan dilengkapi dengan penerangan yang menggunakan tenaga matahari atau *solar panel*;
k. lokasi berada di luar wilayah rawan bencana;
l. terdapat fasilitas jalan dari permukiman ke tempat penampungan untuk memudahkan evakuasi (*escape road*);
m. memiliki standar minimal daya tampung ruang evakuasi dengan standar minimal kebutuhan ruang yang dianjurkan adalah 3m2/orang (tiga meter persegi per orang);
n. ketersediaan sarana air bersih, mandi cuci kakus, penerangan/listrik, yang mencukupi;
o. ketersediaan pos kesehatan untuk pelayanan Kesehatan pengungsi;
p. ketersediaan pos komunikasi dengan sarana yang lebih lengkap (radio komunikasi, telepon satelit, dan sarana komunikasi lainnya); dan
q. Sarana pelayanan umum yang digunakan untuk ruang penampungan pengungsi dibatasi waktu hingga berakhirnya masa pemulihan.

(7) Ketentuan khusus tempat evakuasi bencana sebagaimana dimaksud pada ayat (1) digambarkan dalam peta dengan tingkat ketelitian geometri dan ketelitian detail informasi skala 1:5.000 sebagaimana tercantum dalam Lampiran VIII huruf C yang merupakan bagian tidak terpisahkan dari Peraturan Wali Kota ini.

Pasal 60

(1) Ketentuan khusus cagar budaya sebagaimana dimaksud dalam Pasal 56 huruf d meliputi:
   a. subzona perumahan kepadatan tinggi terdapat di SWP I.A pada Blok I.A.2 dan SWP I.B pada Blok I.B.2;
   b. subzona SPU skala kota terdapat di SWP I.A pada Blok I.A.3;
   c. subzona SPU skala Kelurahan terdapat di SWP I.A pada Blok I.A.2 dan Blok I.A.3;
   d. subzona perdagangan dan jasa skala kota terdapat di SWP I.B pada Blok I.B.2;
   e. subzona perdagangan dan jasa skala WP terdapat di SWP I.C pada Blok I.C.1;
   f. subzona perkantoran terdapat di SWP I.A pada Blok I.A.1 dan Blok I.A.2; dan
   g. subzona pertahanan dan keamanan terdapat di SWP I.A pada Blok I.A.2 dan SWP I.B pada Blok I.B.3.

(2) Ketentuan khusus cagar budaya sebagaimana dimaksud pada ayat (1) ditetapkan sebagai berikut:
   a. Pemanfaatan Ruang dengan mempertimbangkan kesatuan antara cagar budaya dengan lingkungannya;
   b. pengendalian pertumbuhan bangunan baru berdasarkan ketentuan zonasi;
   c. pendirian bangunan baru memperhatikan prinsip harmonisasi ruang (misalnya bangunan baru tidak boleh lebih menonjol daripada cagar budaya)
   d. cagar budaya dapat dimanfaatkan secara adaptif, sepanjang tidak bertentangan dengan prinsip pelestarian cagar budaya, tidak menyebabkan kemerosotan nilai penting cagar budaya;
   e. perubahan atau penambahan ruang harus bersifat dapat dikembalikan ke bentuk semula;
   f. pemanfaatan secara adaptif tidak dapat dilakukan pada cagar budaya yang termasuk dalam kategori yang dipertahankan keasliannya tanpa perubahan; dan
   g. penambahan atau Pemanfaatan Ruang pada cagar budaya yang dimaksud dalam huruf f hanya dapat dilakukan untuk kepentingan yang urgen (misalnya: pengamanan, sanitari, parkir, fasilitas orang berkebutuhan khusus).

(3) Ketentuan khusus kawasan pertahanan dan keamanan sebagaimana dimaksud pada ayat (1) digambarkan dalam peta dengan tingkat ketelitian geometri dan ketelitian detail informasi skala 1:5.000 sebagaimana tercantum dalam Lampiran VIII huruf D yang merupakan bagian tidak terpisahkan dari Peraturan Wali Kota ini.

Pasal 61

(1) Ketentuan khusus kawasan sempadan sebagaimana dimaksud dalam Pasal 56 huruf e meliputi:
   a. sempadan pantai;
   b. sempadan sungai; dan
   c. sempadan ketenagalistrikan.

(2) Ketentuan khusus sempadan pantai sebagaimana dimaksud pada ayat (1) huruf a berada di subzona transportasi terdapat di SWP I.A pada Blok I.A.4 dan SWP I.B pada Blok I.B.4.

(3) Ketentuan khusus sempadan pantai sebagaimana dimaksud pada ayat (2) ditetapkan sebagai berikut:
   a. ketentuan mengenai lebar sempadan pantai mengikuti ketentuan peraturan perundang-undangan yang berlaku;
   b. kegiatan yang diperbolehkan berupa ruang terbuka hijau, ruang terbuka nonhijau, perikanan, pembangunan prasarana tower penjaga keselamatan pengunjung, sarana dan prasarana kepelabuhanan, serta tempat evakuasi bencana;
   c. ketentuan khusus kawasan sempadan pantai yang berada di kawasan pariwisata memiliki beberapa ketentuan sebagai berikut:
      1. jarak paling rendah 35 m (tiga puluh lima meter) dari garis pasang tertinggi wajib diperuntukkan bagi perlindungan;
      2. jarak di antara 35 m (tiga puluh lima meter) sampai dengan 100 m (seratus meter) dari garis pasang tertinggi diperbolehkan untuk dimanfaatkan secara terbatas dan/atau bersyarat berupa bangunan semi permanen, gazebo, warung makan dan mandi, cuci, kakus, dengan syarat berupa studi kelayakan lingkungan hidup;
      3. perlindungan sumber daya buatan di pesisir dari badai, banjir, dan bencana alam lainnya; dan
      4. perlindungan terhadap ekosistem pesisir, seperti lahan basah, *mangrove*, terumbu karang, padang lamun, gumuk pasir, estuaria, dan delta.
   d. pemberian hak atas tanah pada sempadan pantai dapat diberikan untuk bangunan seperti program strategis negara, kepentingan umum dan pariwisata dengan syarat telah melengkapi dokumen kajian lingkungan dan tidak menurunkan kualitas lingkungan;
   e. permukiman nelayan yang sudah lama berdiri beserta usaha ekonominya harus didukung melalui akses reform dan berbagai kegiatan sektoral lainnya;
   f. pemanfaatan sempadan pantai harus memperhatikan prioritas kepada kepentingan masyarakat asli pesisir, konservasi wilayah pesisir, pertahanan keamanan, pembangunan ekonomi terpadu serta perlindungan wilayah tertentu yang mempunyai keunikan ekosistem; dan
   g. pengembangan sempadan pantai untuk tujuan komersial harus mengikuti penataan ruang yang ditentukan oleh pemerintah daerah dan ketentuan lain yang dipersyaratkan oleh instansi teknis terkait.

(4) Ketentuan khusus sempadan sungai sebagaimana dimaksud pada ayat (1) huruf b meliputi:
   a. subzona perumahan kepadatan tinggi terdapat di SWP I.A pada Blok I.A.1 dan SWP I.B pada Blok I.B.1;
   b. subzona perumahan kepadatan sedang terdapat di SWP I.A pada Blok I.A.1, Blok I.A.2, Blok I.A.3 dan Blok I.A.4, SWP I.B pada Blok I.B.2, Blok I.B.3 dan Blok I.B.4, dan SWP I.C pada Blok I.C.1;
   c. subzona perumahan kepadatan rendah terdapat di SWP I.A pada Blok I.A.3 dan Blok I.A.4;
   d. subzona SPU skala kota terdapat di SWP I.A pada Blok I.A.3 dan SWP I.B pada Blok I.B.1;
   e. subzona SPU skala Kelurahan terdapat di SWP I.B pada Blok I.B.1;
   f. subzona perdagangan dan jasa skala kota terdapat di SWP I.A pada Blok I.A.2 dan Blok I.A.3, dan SWP I.B pada Blok I.B.2;
   g. subzona perdagangan dan jasa skala WP terdapat di SWP I.A pada Blok I.A.2 dan Blok I.A.3, dan SWP I.B pada Blok I.B.1 dan Blok I.B.2;

h. subzona perdagangan dan jasa skala SWP terdapat di SWP I.A pada Blok I.A.3; dan
i. subzona transportasi terdapat di SWP I.A pada Blok I.A.4 dan SWP I.B pada Blok I.B.2.

(5) Ketentuan khusus sempadan sungai sebagaimana dimaksud pada ayat (4) ditetapkan sebagai berikut:
a. ketentuan mengenai lebar sempadan sungai mengikuti ketentuan peraturan perundang-undangan yang berlaku;
b. apabila terdapat bangunan yang telah berdiri di kawasan sempadan sungai maka bangunan tersebut dinyatakan dalam *status quo* yang berarti tidak dapat diubah, ditambah, dan dapat ditertibkan apabila tidak memiliki hak atas penguasaan tanah yang legal;
c. seluruh kegiatan di ketentuan khusus kawasan sempadan sungai wajib memiliki izin dari instansi yang berwenang dengan memperhatikan fungsi utama sempadan sungai agar tidak terganggu oleh aktivitas yang berkembang di dalamnya;
d. tidak diperbolehkan melakukan kegiatan penimbunan pada kawasan sempadan sungai; dan
e. sempadan sungai yang telah dimanfaatkan untuk kegiatan budi daya pertanian harus memperhatikan jenis tanaman yang diijinkan, tidak mengurangi kekuatan struktur tanah, dan dilakukan dengan pengawasan yang ketat.

(6) Ketentuan khusus sempadan ketenagalistrikan sebagaimana dimaksud pada ayat (1) huruf c meliputi:
a. subzona tanaman pangan terdapat di SWP I.B pada Blok I.B.4.
b. subzona peternakan terdapat di SWP I.C pada Blok I.C.1;
c. subzona perikanan tangkap terdapat di SWP I.B pada Blok I.B.4;
d. subzona pembangkitan tenaga listrik terdapat di SWP I.B pada Blok I.B.4;
e. subzona kawasan peruntukan industri terdapat di SWP I.A pada Blok I.A.4;
f. subzona perumahan kepadatan tinggi terdapat di SWP I.B pada Blok I.B.4;
g. subzona perumahan kepadatan sedang terdapat pada SWP I.A pada Blok I.A.3 dan Blok I.A.4, SWP I.B pada Blok I.B.4, dan SWP I.C pada Blok I.C.1;
h. subzona perumahan kepadatan rendah terdapat pada SWP I.A pada Blok I.A.3 dan Blok I.A.4. SWP I.B pada Blok I.B.4, dan SWP I.C pada Blok I.C.1;
i. subzona perdagangan dan jasa skala WP terdapat di SWP I.B pada Blok I.B.4;
j. subzona perdagangan dan jasa skala SWP terdapat di SWP I.B pada Blok I.B.4; dan
k. subzona pengelolaan persampahan terdapat di SWP I.C pada Blok I.C.1.

(7) Ketentuan khusus sempadan ketenagalistrikan sebagaimana dimaksud pada ayat (6) ditetapkan sebagai berikut:
a. pemasangan pagar/penghalang untuk menghindari terjadinya sentuhan langsung yang dapat melukai tubuh manusia atau makhluk hidup lainnya;
b. dilengkapi alat pemadam api ringan dalam jumlah yang cukup dan mudah dijangkau;
c. wajib melakukan pengelolaan limbah bahan berbahaya dan beracun;
d. setiap lantai di ketinggian harus dilengkapi dengan tembok atau pembatas yang kuat;

e. pemasangan rambu dan tanda peringatan bahaya;
f. wajib melakukan pengelolaan air limbah yang dihasilkan sesuai yang dipersyaratkan dalam ketentuan peraturan perundang-undangan;
g. wajib melakukan pengelolaan emisi yang dihasilkan sesuai yang dipersyaratkan dalam ketentuan peraturan perundang-undangan; dan
h. pembangunan bangunan sipil dilaksanakan sesuai dengan ketentuan peraturan perundang-undangan di bidang jasa konstruksi.

(8) Ketentuan khusus kawasan sempadan sebagaimana dimaksud pada ayat (1) digambarkan dalam peta dengan tingkat ketelitian geometri dan ketelitian detail informasi skala 1:5.000 sebagaimana tercantum dalam Lampiran VIII huruf E yang merupakan bagian tidak terpisahkan dari Peraturan Wali Kota ini.

Paragraf 6
Ketentuan Pelaksanaan

Pasal 62

(1) Ketentuan pelaksanaan sebagaimana dimaksud dalam Pasal 51 huruf f terdiri atas:
a. perubahan kegiatan dan penggunaan lahan pada zona dan atau subzona;
b. kegiatan dan penggunaan lahan yang tidak sesuai dengan peraturan zonasi; dan
c. pemberian insentif dan disinsentif.

(2) Perubahan kegiatan dan penggunaan lahan pada zona dan atau subzona sebagaimana dimaksud pada ayat (1) huruf a merupakan perubahan variansi jenis kegiatan dan penambahan fungsi pada satu massa bangunan dalam zona atau subzona tertentu yang disesuaikan dengan dinamika Pemanfaatan Ruang mikro dan karakterisktik zona dan subzona.

(3) Ketentuan penggunaan lahan yang sudah ada dan tidak sesuai dengan peraturan zonasi sebagaimana dimaksud pada ayat (1) huruf b dilaksanakan dengan tetap mempertahankan fungsi dan kualitas ruang.

(4) Ketentuan pemberian insentif dan disinsentif sebagaimana dimaksud pada ayat (1) huruf c merupakan perangkat pengendalian Pemanfaatan Ruang untuk mendorong terwujudnya Tata Ruang sesuai dengan RTR.

(5) Ketentuan lebih lanjut mengenai tata cara pemberian insentif dan disinsentif sebagimana dimaksud pada ayat (1) huruf c diatur dalam Peraturan Wali kota.

Bagian Ketiga
Teknik Pengaturan Zonasi

Pasal 63

(1) Teknik pengaturan zonasi sebagaimana dimaksud dalam Pasal 50 huruf b meliputi:
a. zona banjir dengan kode i; dan
b. zona pengendalian pertumbuhan dengan kode k.

(2) Teknik pengaturan zonasi zona banjir (*flood plain zone*) dengan kode i sebagaimana dimaksud pada ayat (1) huruf a meliputi:
a. subzona pemakaman terdapat di SWP I.A pada Blok I.A.3;
b. subzona perkebunan terdapat di SWP I.A pada Blok I.A.3;
c. subzona perumahan kepadatan tinggi terdapat di SWP I.A pada Blok I.A.3;

d. subzona perumahan kepadatan sedang terdapat di SWP I.A pada Blok I.A.3;
e. subzona perumahan kepadatan rendah terdapat di SWP I.A pada Blok I.A.3;
f. subzona SPU skala Kelurahan terdapat di SWP I.A pada Blok I.A.3;
g. subzona perdagangan dan jasa skala kota terdapat di SWP I.A pada Blok I.A.3;
h. subzona perdagangan dan jasa skala WP terdapat di SWP I.A pada Blok I.A.3; dan
i. subzona perkantoran terdapat di SWP I.A pada Blok I.A.3.

(3) Teknik Pengaturan zona banjir (*flood plain zone*) dengan kode i sebagaimana dimaksud pada ayat (1) ditetapkan sebagai berikut:
a. mengikuti program relokasi permukiman secara bertahap, diprioritaskan bagi pemukim yang menempati lahan bantaran sungai dengan tidak memiliki hak penguasaan tanah;
b. bagi pemukim yang sudah memiliki alas hak penguasaan tanah melakukan upaya proteksi dan adaptasi bangunan terhadap banjir yang terdiri atas:
   1. mengembangkan struktur alami dan/atau struktur buatan untuk mitigasi bencana;
   2. struktur bangunan dirancang untuk dapat menahan arus dan pergerakan tanah akibat dampak banjir;
   3. menggunakan sekat penahan anti air untuk menahan air masuk ke bangunan atau ke lingkungan permukiman;
   4. menyediakan akses publik dari dan menuju ke arah sungai;
   5. menyediakan ruang untuk jalur evakuasi agar dapat dijangkau oleh petugas evakuasi;
   6. menyediakan bangunan dengan struktur bertingkat minimal 2 (dua) lantai yang dapat difungsikan sebagai tempat evakuasi sementara banjir, atau bangunan tempat evakuasi sementara sesuai persyaratan yang berlaku; dan
   7. ketentuan dasar bangunan pada zona banjir meliputi:
      a) subzona pemakaman dengan ketentuan Koefisein Dasar Bangunan sebesar 20% (dua puluh persen);
      b) subzona perkebunan dengan ketentuan Koefisien Dasar Bangunan sebesar 10% (sepuluh persen);
      c) subzona perumahan kepadatan tinggi dengan ketentuan Koefisien Dasar Bangunan sebesar 70% (tujuh puluh persen);
      d) subzona perumahan kepadatan sedang dengan ketentuan Koefisien Dasar Bangunan sebesar 60% (enam puluh persen;
      e) subzona perumahan kepadatan rendah dengan ketentuan Koefisien Dasar Bangunan sebesar 55% (lima puluh tiga ribu;
      f) subzona SPU skala kelurahan dengan ketentuan Koefisien Dasar Bangunan sebesar 60% (enam puluh persen);
      g) subzona perdagangan dan jasa skala kota dengan ketentuan Koefisien Dasar Bangunan sebesar 60% (enam puluh persen);
      h) subzona perdagangan dan jasa skala WP dengan ketentuan Koefisien Dasar Bangunan sebesar 55% (lima puluh lima persen); dan
      i) subzona perkantoran dengan ketentuan Koefisien Dasar Bangunan sebesar 60% (enam puluh persen).

(4) Teknik Pengaturan Zonasi pada zona pengendalian pertumbuhan *(growth control)* dengan kode k sebagaimana dimaksud pada ayat (1) huruf b meliputi:
   a. subzona rimba kota terdapat di SWP I.A pada Blok I.A.3;
   b. subzona taman kota terdapat di SWP I.A pada Blok I.A.3;
   c. subzona taman Kecamatan di SWP I.A pada Blok I.A.3;
   d. subzona pemakaman terdapat di SWP I.A pada Blok I.A.3;
   e. subzona perkebunan terdapat di SWP I.A pada Blok I.A.3;
   f. subzona pariwisata terdapat di SWP I.A pada Blok I.A.3.
   g. subzona perumahan kepadatan tinggi terdapat di SWP I.A pada Blok I.A.3;
   h. subzona perumahan kepadatan sedang terdapat di SWP I.A pada Blok I.A.3;
   i. subzona perumahan kepadatan rendah terdapat di SWP I.A pada Blok I.A.3;
   j. subzona SPU skala kota terdapat di SWP I.A pada Blok I.A.3;
   k. subzona SPU skala Kecamatan terdapat di SWP I.A pada Blok I.A.3;
   l. subzona SPU skala Kelurahan terdapat di SWP I.A pada Blok I.A.3;
   m. subzona perdagangan dan jasa skala kota terdapat di SWP I.A pada Blok I.A.3; dan
   n. subzona perdagangan dan jasa skala SWP terdapat di SWP I.A pada Blok I.A.3.

(5) Teknik Pengaturan Zonasi zona pengendalian pertumbuhan (*growth control*) dengan kode k sebagaimana dimaksud pada ayat (1) huruf b ditetapkan sebagai berikut:
   a. adanya pengaturan dan pembatasan luas kawasan budi daya, khususnya kawasan perumahan harus berdasarkan ketentuan kaveling minimal yang telah disepakati dan ditetapkan oleh instansi terkait;
   b. memperhatikan keseimbangan dan keberlanjutan lingkungan hidup yaitu tidak menimbulkan dampak negatif terhadap kualitas lingkungan dan kualitas sumber daya air dan tanah;
   c. menyediakan ruang untuk jalur evakuasi dan hidran;
   d. menyediakan ruang titik kumpul berupa area terbuka multifungsi sebagai ruang evakuasi dan tempat evakuasi sementara;
   e. memiliki akses jalan dengan lebar paling sedikit 6 (enam) meter;
   f. menyediakan sanitasi;
   g. menyediakan parkir;
   h. menyediakan Ruang Terbuka Hijau sebagai ruang publik;
   i. tidak mengubah bentang alam;
   j. tidak diperbolehkan memperluas kegiatan di luar kawasan yang telah ditetapkan;
   k. memiliki jaringan infrastruktur dasar, seperti jaringan air bersih, jaringan energi dan telekomunikasi; dan
   l. ketentuan dasar bangunan pada zona banjir meliputi:
      1. subzona rimba kota dengan ketentuan Koefisien Dasar Bangunan sebesar 5% (lima persen);
      2. subzona taman kota dengan ketentuan Koefisien Dasar Bangunan sebesar 20% (dua puluh persen);
      3. subzona taman Kecamatan dengan ketentuan Koefisien Dasar Bangunan sebesar 20% (dua puluh persen);
      4. subzona pemakaman dengan ketentuan Koefisien Dasar Bangunan sebesar 20% (dua puluh persen);
      5. subzona perkebunan dengan ketentuan Koefisien Dasar Bangunan sebesar 10% (sepuluh persen);

6. subzona pariwisata dengan ketentuan Koefisien Dasar Bangunan sebesar 40% (empat puluh persen);
7. subzona perumahan kepadatan tinggi dengan ketentuan Koefisien Dasar Bangunan sebesar 60% (enam puluh persen);
8. subzona perumahan kepadatan sedang dengan ketentuan Koefisien Dasar Bangunan sebesar 50% (lima puluh persen);
9. subzona perumahan kepadatan rendah dengan ketentuan Koefisien Dasar Bangunan sebesar 45% (empat puluh lima persen);
10. subzona SPU skala kota dengan ketentuan Koefisien Dasar Bangunan sebesar 60% (enam puluh persen);
11. subzona SPU skala Kecamatan dengan ketentuan Koefisien Dasar Bangunan sebesar 60% (enam puluh persen);
12. subzona SPU skala Kelurahan dengan ketentuan Koefisien Dasar Bangunan sebesar 60% (enam puluh persen);
13. subzona perdagangan dan jasa skala kota dengan ketentuan Koefisien Dasar Bangunan sebesar 50% (lima puluh persen); dan
14. subzona perdagangan dan jasa skala SWP dengan ketentuan Koefisien Dasar Bangunan sebesar 45% (empat puluh lima persen).

Pasal 64

Ketentuan lebih lanjut mengenai Teknik Pengaturan Zonasi sebagaimana dimaksud dalam pasal 63 diatur dengan Peraturan Wali Kota.

BAB IX
KETENTUAN LAIN-LAIN

Pasal 65

(1) Jangka waktu RDTR WP I adalah 20 (dua puluh) tahun sejak ditetapkan dalam Peraturan Wali Kota dan dapat ditinjau kembali 1 (satu) kali dalam periode 5 (lima) tahunan.
(2) Dalam hal perubahan lingkungan strategis, peninjauan kembali RDTR WP I dapat dilakukan lebih dari 1 (satu) kali dalam setiap periode 5 (lima) tahunan.
(3) Perubahan lingkungan strategis sebagaimana dimaksud pada ayat (2) berupa:
    a. bencana alam skala besar yang ditetapkan dengan peraturan perundang-undangan;
    b. perubahan batas teritorial negara yang ditetapkan dengan undang-undang;
    c. perubahan batas wilayah daerah yang ditetapkan dengan undang-undang; atau
    d. perubahan kebijakan nasional yang bersifat strategis.
(4) Perubahan kebijakan nasional yang bersifat strategis sebagaimana dimaksud pada ayat (3) huruf d yang berimplikasi pada Peninjauan Kembali Peraturan Wali Kota tentang RDTR WP I Kota Singkawang dapat direkomendasikan oleh Forum Penataan Ruang.
(5) Rekomendasi Forum Penataan Ruang sebagaimana dimaksud pada ayat (3) diterbitkan berdasarkan kriteria:
    a. penetapan kebijakan nasional yang bersifat strategis sesuai ketentuan peraturan perundang-undangan;
    b. rencana pembangunan dan pengembangan objek vital nasional; dan/atau
    c. lokasinya berbatasan dengan kabupaten/kota di sekitarnya.

(6) Peraturan Wali Kota tentang RDTR WP I ini dilengkapi dengan rencana dan album peta yang merupakan bagian yang tidak terpisahkan dari Peraturan Wali Kota ini.

Pasal 66

(1) Pada saat Peraturan Wali Kota ini mulai berlaku:
   a. semua Pemanfaatan Ruang atau KKPR yang tidak sesuai dengan RTR harus disesuaikan dengan RTR melalui kegiatan penyesuaian Pemanfaatan Ruang;
   b. izin Pemanfaatan Ruang dan KKPR, berlaku ketentuan:
      1. izin Pemanfaatan Ruang dan KKPR yang telah dikeluarkan tetap berlaku sesuai dengan masa berlakunya; dan
      2. izin Pemanfaatan Ruang yang telah habis masa berlakunya dan akan diperpanjang, ditindaklanjuti melalui mekanisme penerbitan KKPR.

(2) Proses perizinan yang terdapat dalam wilayah teknik PZ zona banjir (*flood plain zone*) dan teknik pengaturan zonasi zona pengendalian pertumbuhan (*growth control*) harus mendapatkan pertimbangan instansi terkait.

BAB X
KETENTUAN PENUTUP

Pasal 67

Peraturan Wali Kota ini mulai berlaku pada tanggal ditetapkan.

Agar setiap orang mengetahuinya, memerintahkan pengundangan Peraturan Wali Kota ini dengan penempatannya dalam Berita Daerah.

Ditetapkan di Singkawang
pada tanggal 17 September 2023

Pj. WALI KOTA SINGKAWANG,

Ttd

SUMASTRO

Diundangkan di Singkawang
pada tanggal 17 September 2023

Pj. SEKRETARIS DAERAH KOTA SINGKAWANG,

Ttd

AULIA CANDRA

BERITA DAERAH KOTA SINGKAWANG TAHUN 2023 NOMOR 17

Salinan sesuai dengan aslinya
KEPALA BAGIAN HUKUM,

PEMERINTAH KOTA SINGKAWANG
SETDA

RULI AMRI, S.H.
NIP 197407162005021001

LAMPIRAN I

PERATURAN WALI KOTA SINGKAWANG

NOMOR 17 TAHUN 2023

TENTANG

RENCANA DETAIL TATA RUANG
WILAYAH PERENCANAAN I

PETA DELINEASI

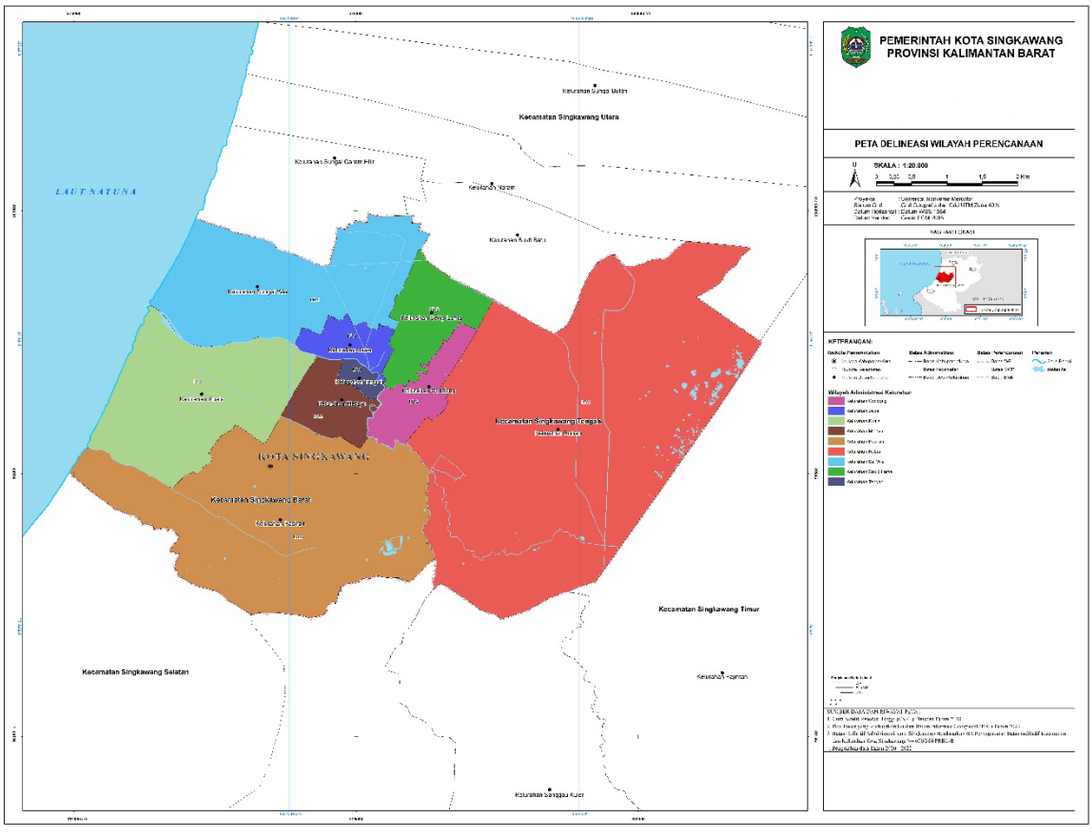

Pj. WALI KOTA SINGKAWANG,

Ttd

SUMASTRO

Salinan sesuai dengan aslinya
KEPALA BAGIAN HUKUM,

RULY AMRI, S.H.
NIP 197407162005021001

LAMPIRAN II

PERATURAN WALI KOTA SINGKAWANG

NOMOR 17 TAHUN 2023

TENTANG

RENCANA DETAIL TATA RUANG
WILAYAH PERENCANAAN I

PETA PEMBAGIAN SWP DAN BLOK

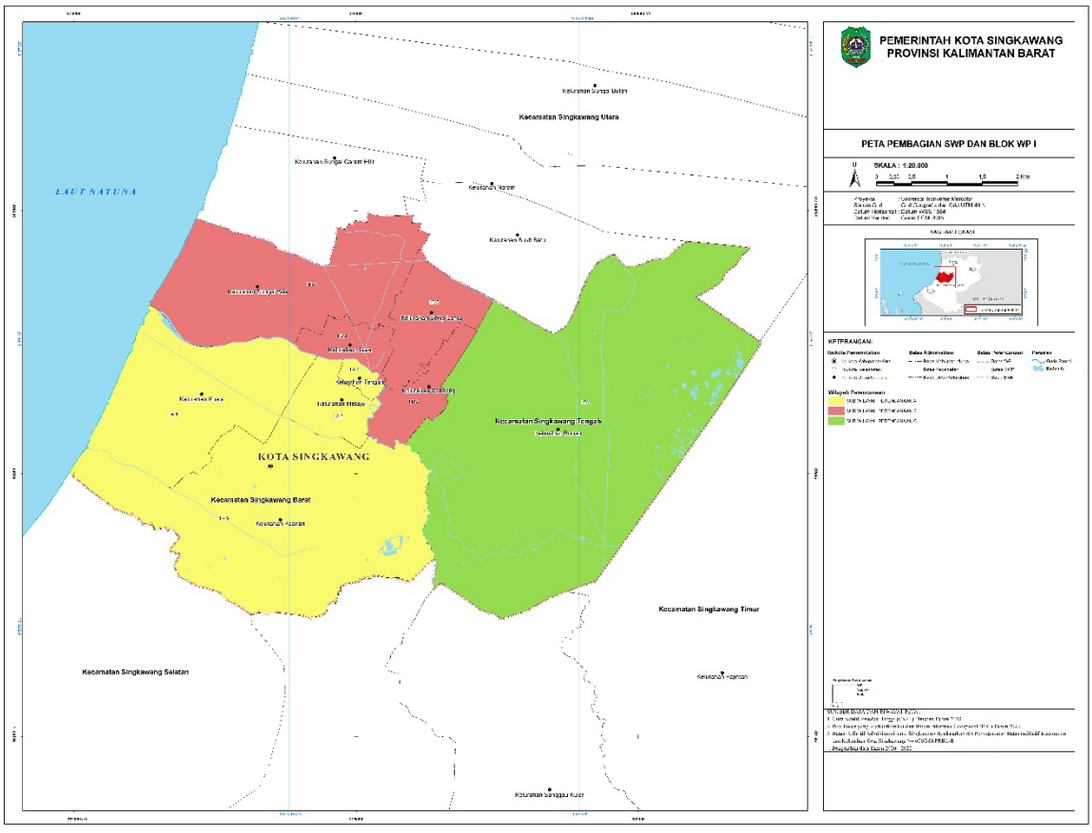

Pj. WALI KOTA SINGKAWANG,

Ttd

SUMASTRO

Salinan sesuai dengan aslinya
KEPALA BAGIAN HUKUM,

PEMERINTAH KOTA SINGKAWANG SETDA

RULY AMRI, S.H.
NIP 197407162005021001

LAMPIRAN III

PERATURAN WALI KOTA SINGKAWANG

NOMOR 17 TAHUN 2023

TENTANG

RENCANA DETAIL TATA RUANG
WILAYAH PERENCANAAN I

RENCANA STRUKTUR RUANG

A. PETA RENCANA STRUKTUR RUANG

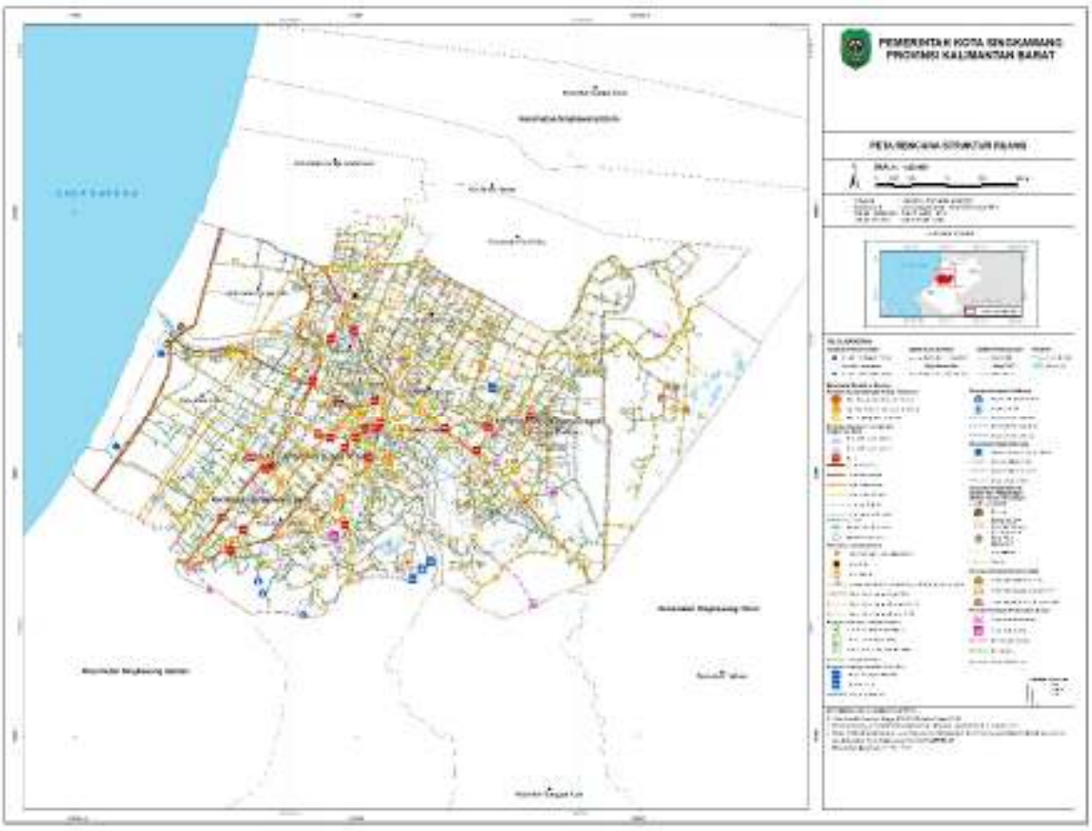

B. PETA RENCANA PENGEMBANGAN PUSAT PELAYANAN

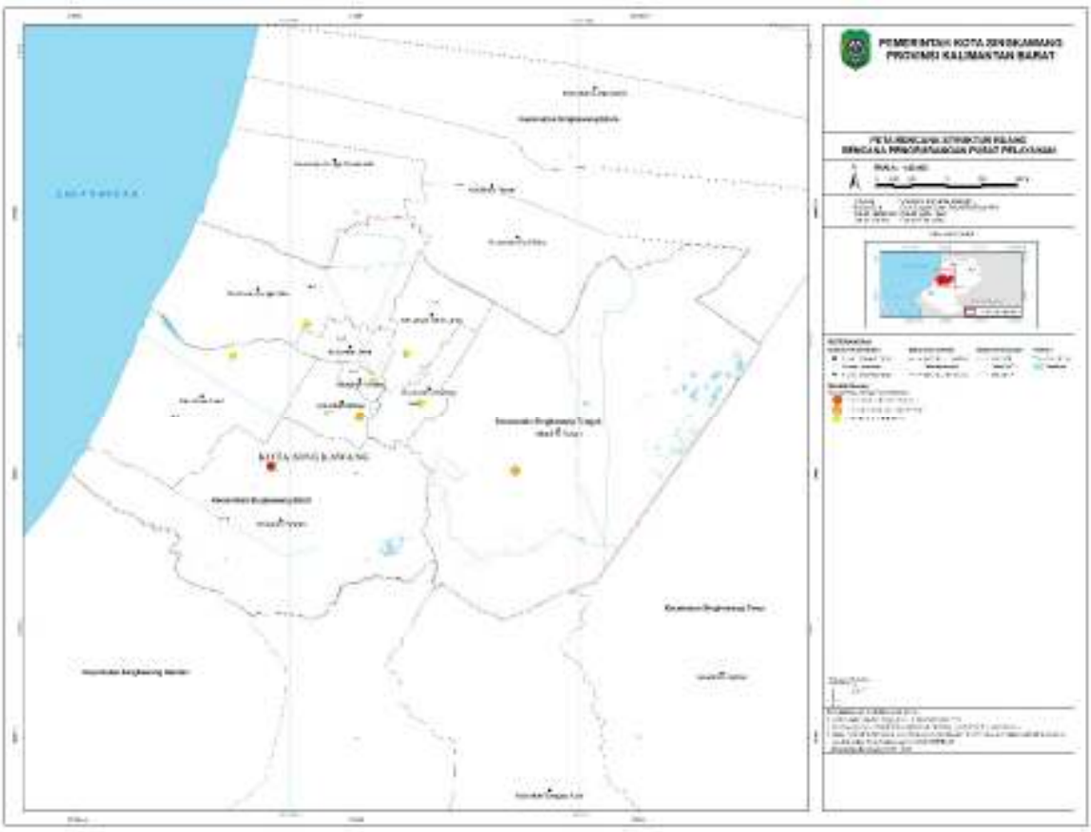

C. PETA RENCANA JARINGAN TRANSPORTASI

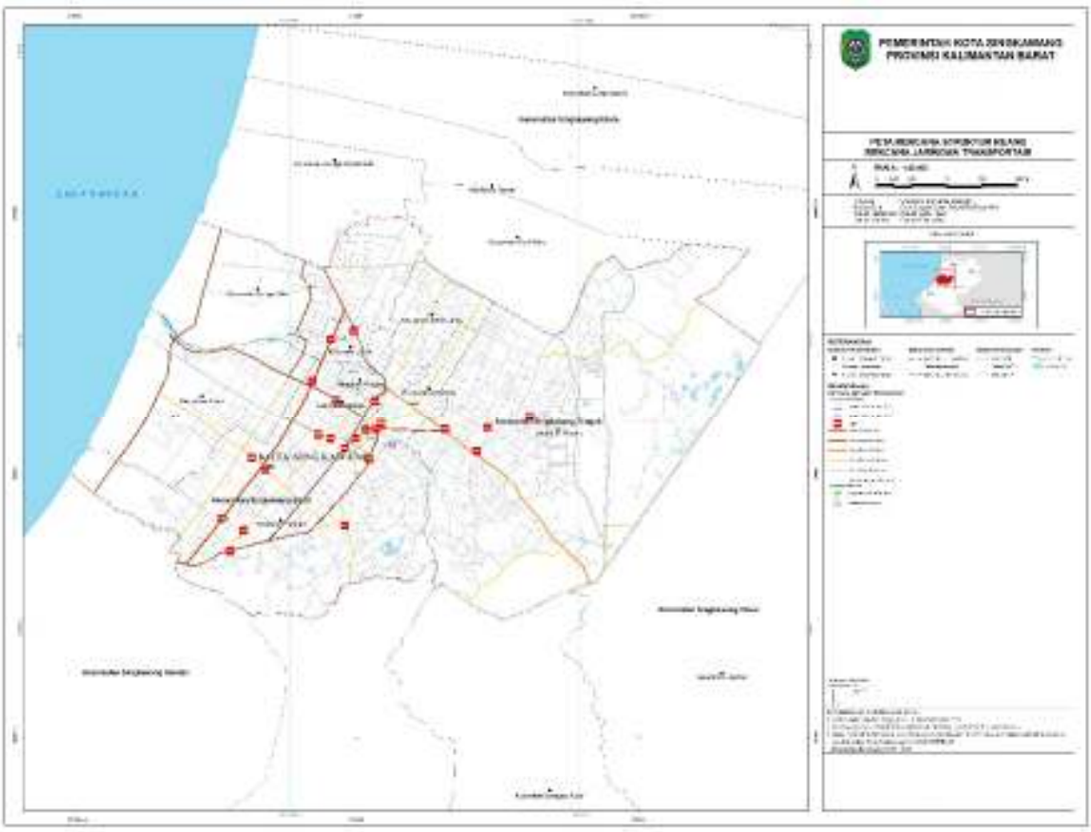

D. PETA RENCANA JARINGAN ENERGI

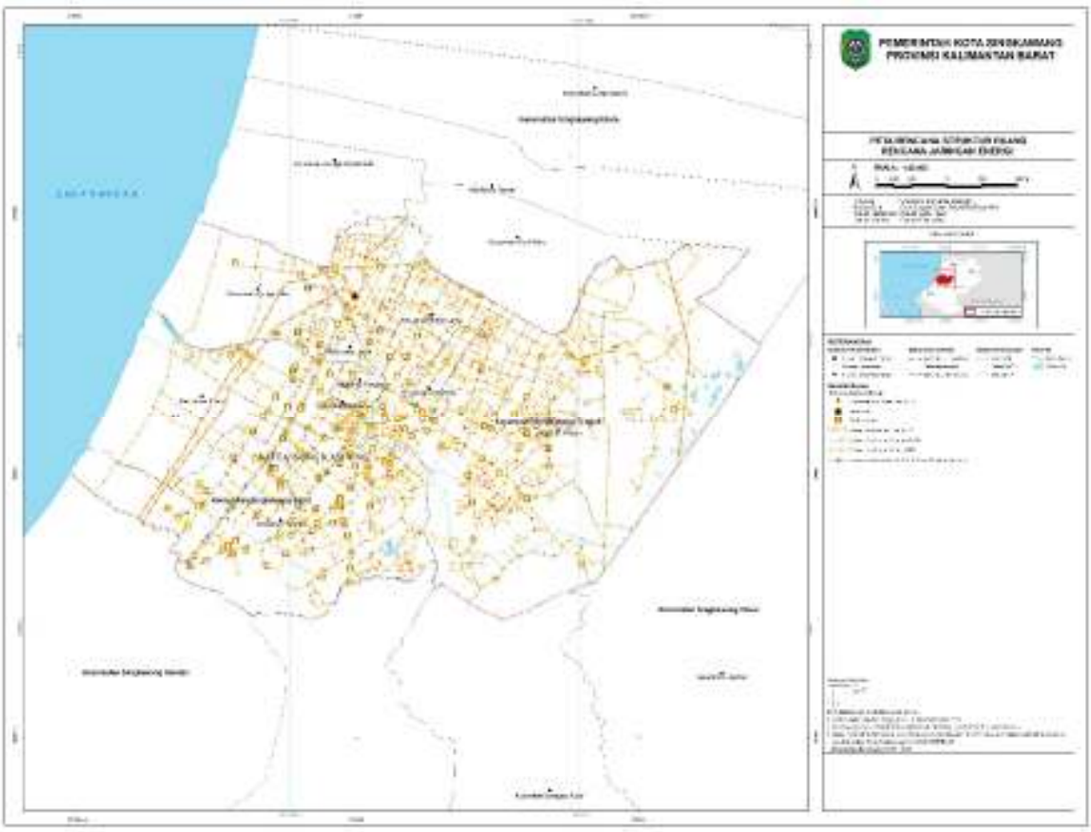

E. PETA RENCANA JARINGAN TELEKOMUNIKASI

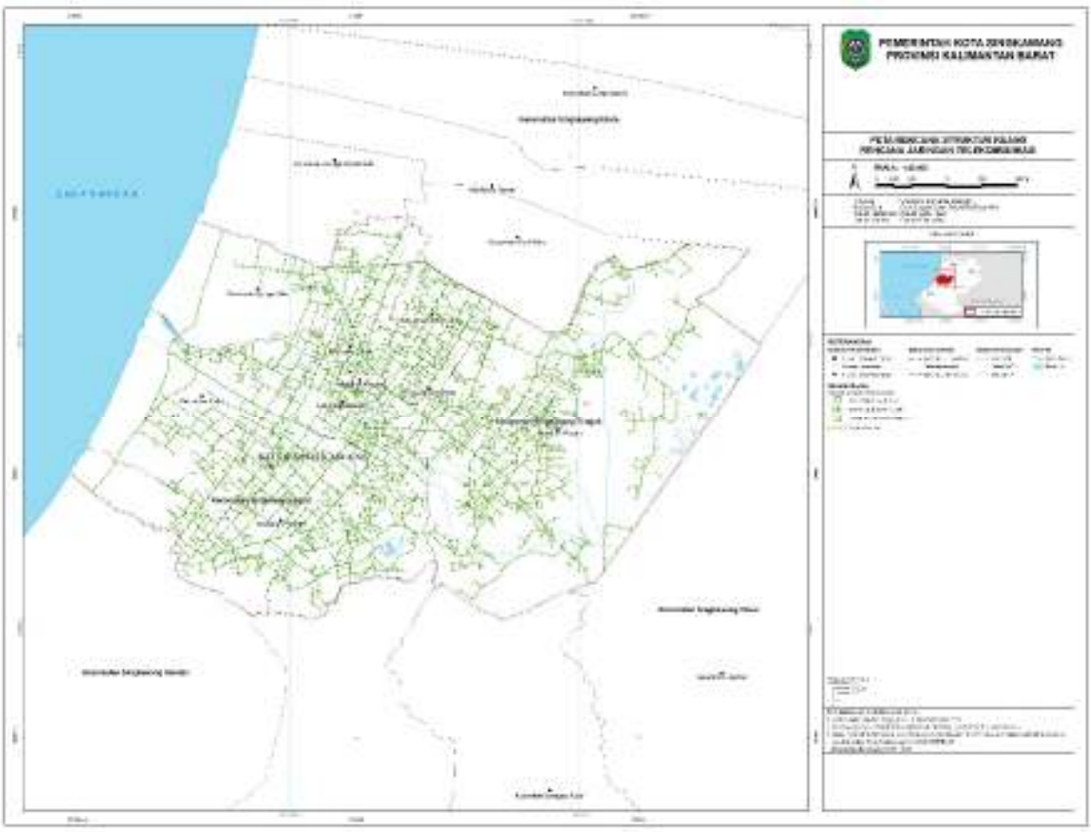

F. PETA RENCANA JARINGAN SUMBER DAYA AIR

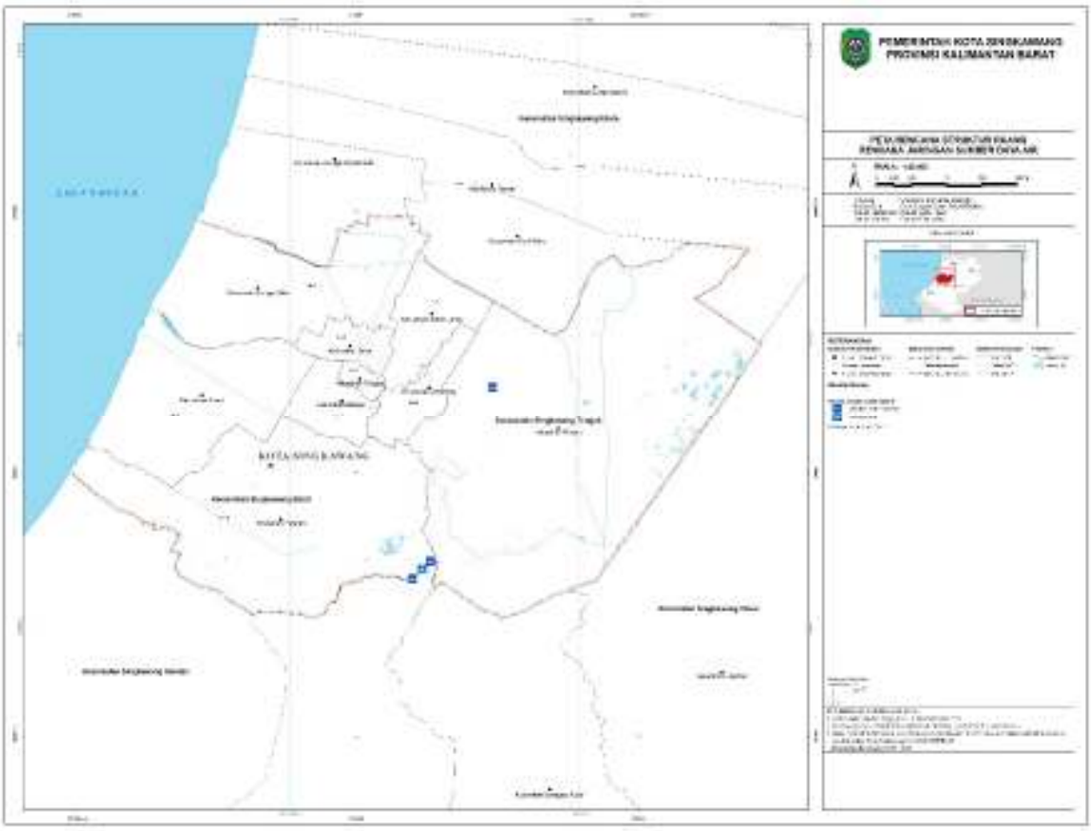

G. PETA RENCANA JARINGAN AIR MINUM

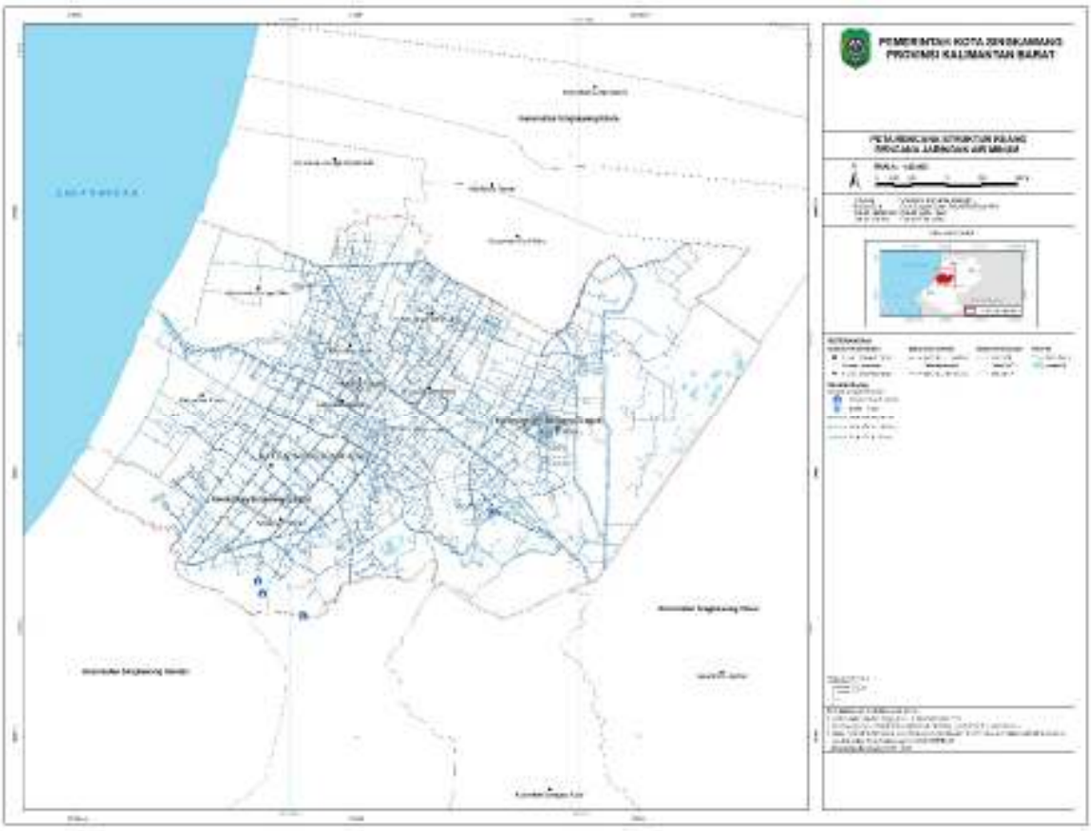

H. PETA RENCANA PENGELOLAAN AIR LIMBAH DAN PENGELOLAAN LIMBAH BERBAHAYA DAN BERACUN

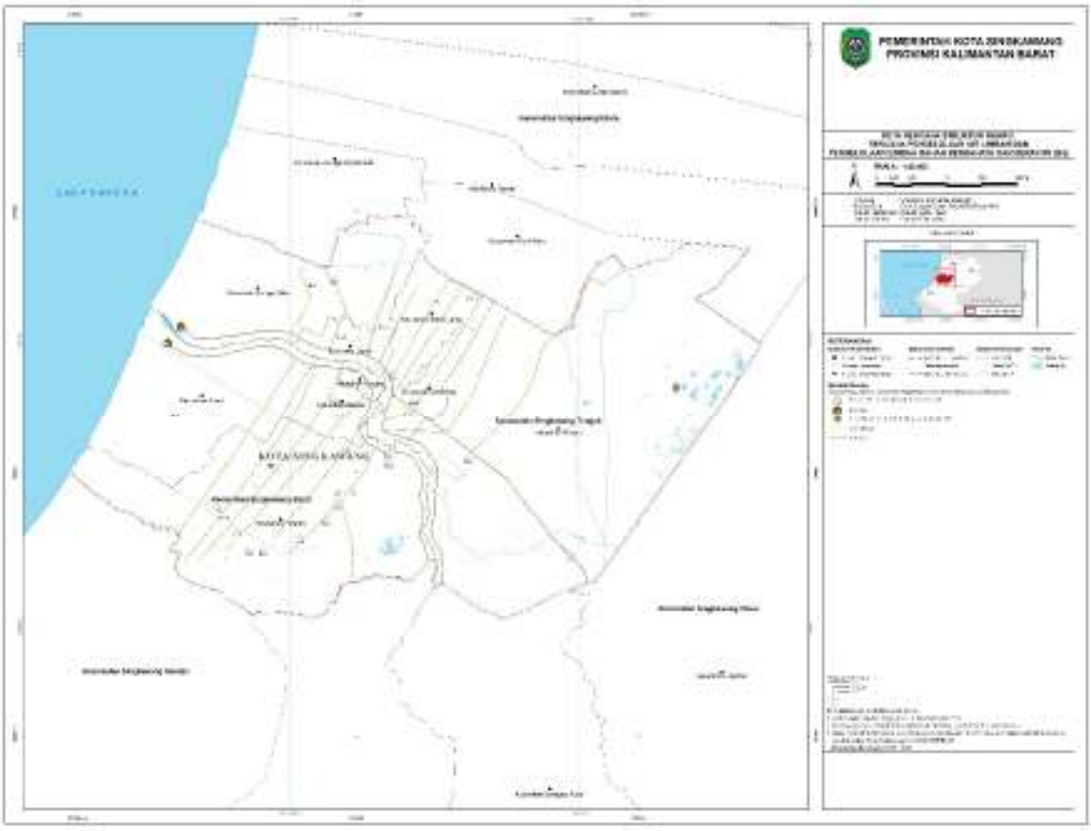

I. PETA RENCANA JARINGAN PERSAMPAHAN

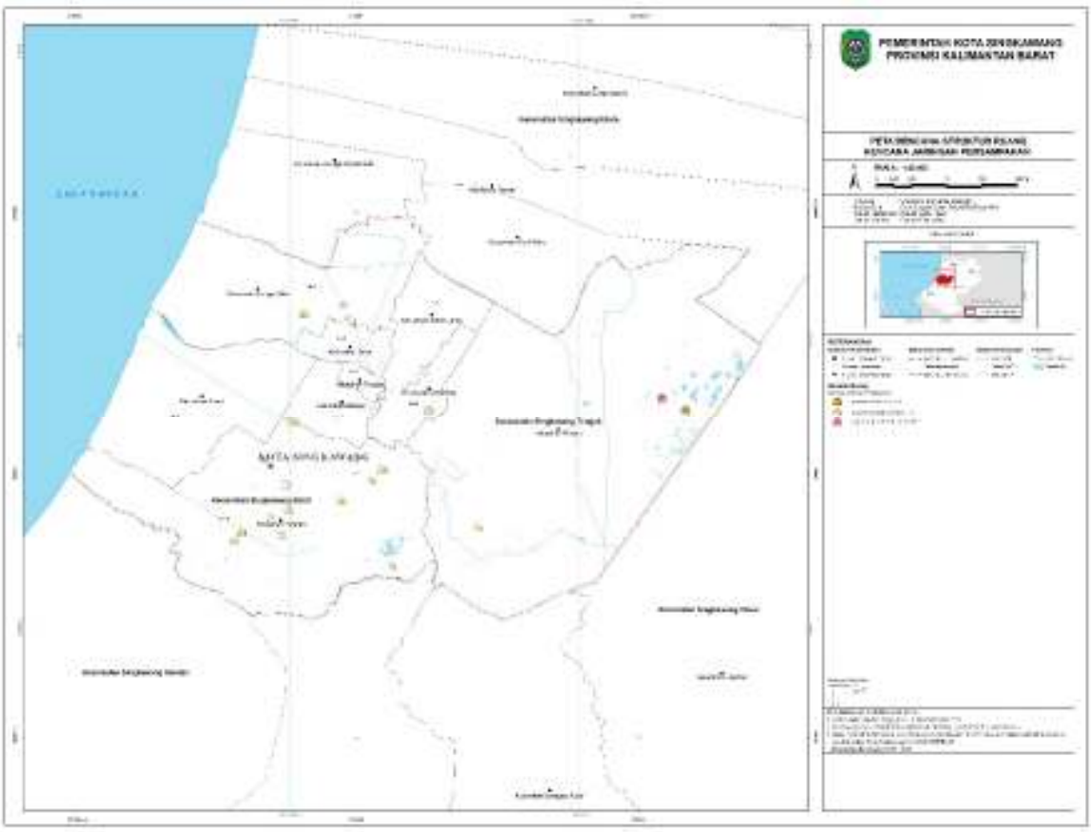

J. PETA RENCANA JARINGAN DRAINASE

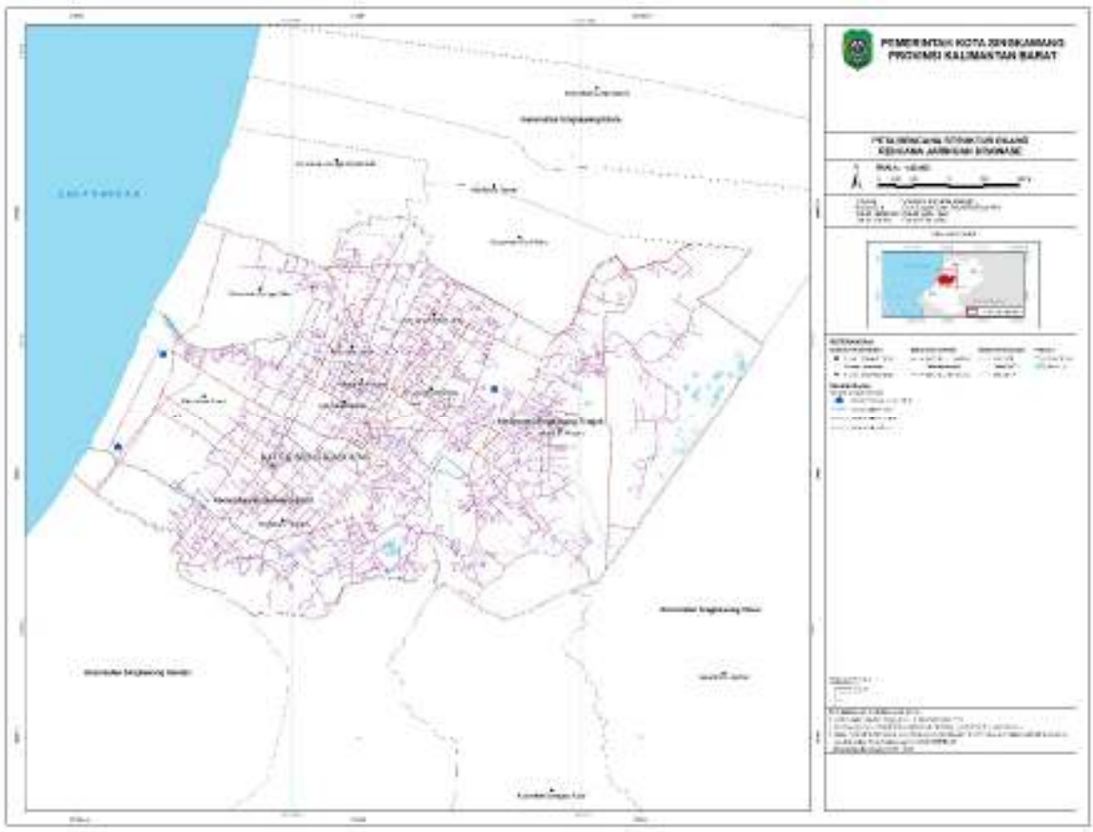

K. PETA RENCANA JARINGAN PRASARANA LAINNYA

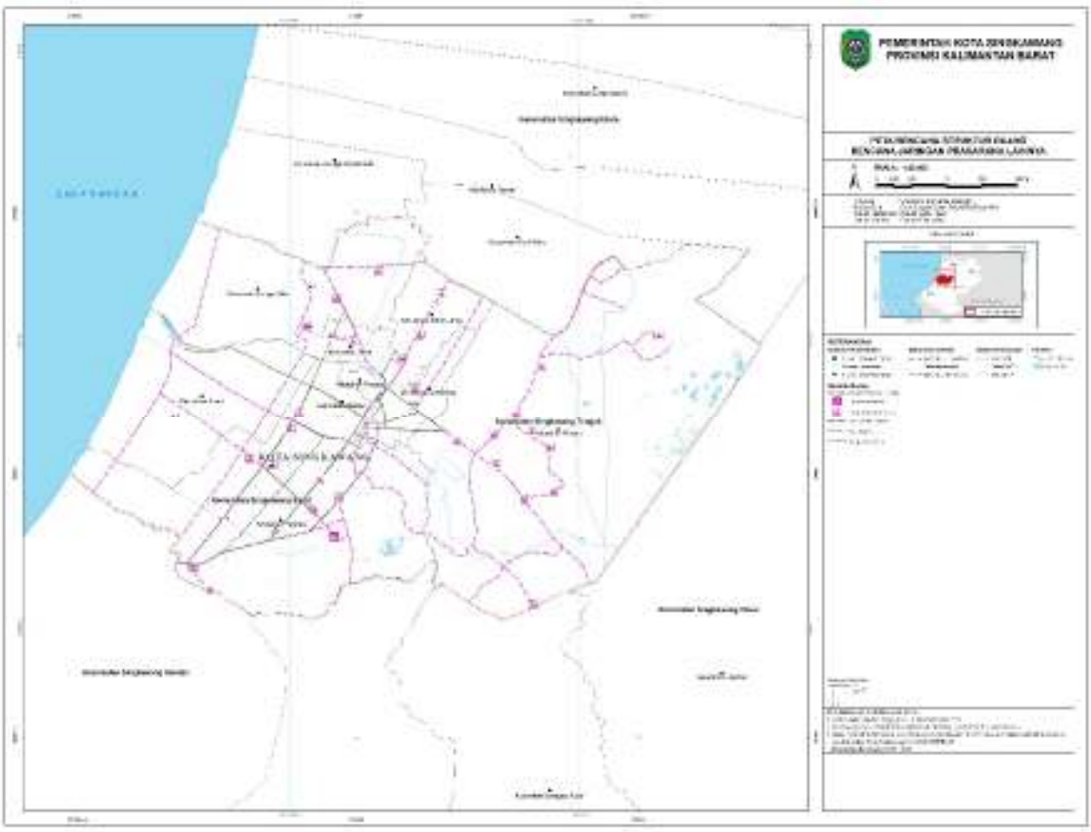

Pj. WALI KOTA SINGKAWANG,

Ttd

SUMASTRO

Salinan sesuai dengan aslinya
KEPALA BAGIAN HUKUM,

PEMERINTAH KOTA SINGKAWANG
SETDA

RULY ALIRI, S.H.
NIP 197407162005021001

LAMPIRAN IV

PERATURAN WALI KOTA SINGKAWANG

NOMOR 17 TAHUN 2023

TENTANG

RENCANA DETAIL TATA RUANG
WILAYAH PERENCANAAN I

PETA RENCANA POLA RUANG

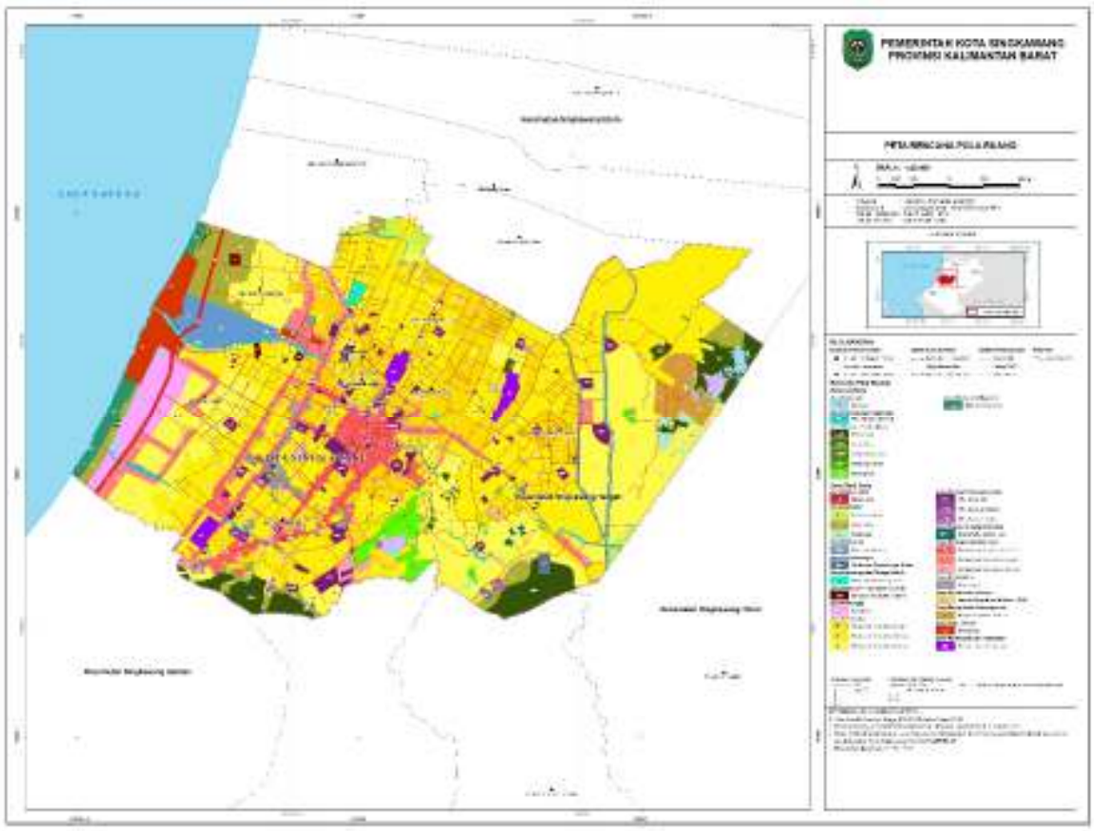

Pj. WALI KOTA SINGKAWANG,

Ttd

SUMASTRO

Salinan sesuai dengan aslinya
KEPALA BAGIAN HUKUM,

PEMERINTAH KOTA SINGKAWANG
SETDA

RULY AMRI, S.H.
NIP 197407162005021001

LAMPIRAN V

PERATURAN WALI KOTA SINGKAWANG

NOMOR 17 TAHUN 2023

TENTANG

RENCANA DETAIL TATA RUANG WILAYAH PERENCANAAN I

TABEL INDIKASI PROGRAM PEMANFAATAN RUANG PRIORITAS

No.	Program Utama	Lokasi	Sumber Pendanaan	Pelaksana				Waktu Pelaksanaan									
				Kementerian / Lembaga yang Menyelenggarakan Urusan Pemerintahan di Bidang	Perangkat Daerah Provinsi yang membidangi	Perangkat Daerah Kabupaten / Kota yang membidangi	Pemangku Kepentingan Lainnya	TP-I		TP-2					TP-3 (2030-2034)	TP-4 (2034-2038)	TP-5 (2039-2042)
								1	2	1	2	3	4	5			
								2023	2024	2025	2026	2027	2028	2029			
I	PERWUJUDAN RENCANA STRUKTUR RUANG																
A	Rencana Pengembangan Pusat Pelayanan																
a	Perwujudan Pusat Pelayanan Kota/Kawasan Perkotaan																
1	Pengembangan PPK (Pusat Pelayanan Kota)																
1.1	Percepatan Pengembangan PPK (Pusat Pelayanan Kota)																
1.1.1	Pembangunan, pelebaran dan peningkatan struktur jalan kota	SWP I.A Blok I.A.3	– APBD Prov; – APBD Kota		– Bappeda Provinsi Kalbar – Dinas PUPR Provinsi Kalbar	– Bappelitbang Kota Singkawang; – Dinas PUPR Kota Singkawang											
1.1.2	Pembangunan dan perbaikan sistem drainase kota	SWP I.A Blok I.A.3	– APBD Prov; – APBD Kota		– Bappeda Provinsi Kalbar – Dinas PUPR Provinsi Kalbar	– Bappelitbang Kota Singkawang; – Dinas PUPR Kota Singkawang –											
1.1.3	Penataan taman	SWP I.A Blok I.A.3	– APBD Prov; – APBD Kota		– Bappeda Provinsi Kalbar – Dinas PUPR Provinsi Kalbar	– Bappelitbang Kota Singkawang; – Dinas PUPR Kota Singkawang											
1.1.4	Perencanaan Ruang Terbuka Hijau Publik	SWP I.A Blok I.A.3	– APBD Prov; – APBD Kota		– Bappeda Provinsi Kalbar – Dinas PUPR Provinsi Kalbar	– Bappelitbang Kota Singkawang; – Dinas PUPR Kota Singkawang											

No.	Program Utama	Lokasi	Sumber Pendanaan	Pelaksana				Waktu Pelaksanaan									
				Kementerian / Lembaga yang Menyelenggarakan Urusan Pemerintahan di Bidang	Perangkat Daerah Provinsi yang membidangi	Perangkat Daerah Kabupaten / Kota yang membidangi	Pemangku Kepentingan Lainnya	TP-I		TP-2					TP-3 (2030-2034)	TP-4 (2034-2038)	TP-5 (2039-2042)
								1	2	1	2	3	4	5			
								2023	2024	2025	2026	2027	2028	2029			
1.1.5	Pelaksanaan Pembangunan dan Penataan Kawasan Kota Pusaka Singkawang	SWP I.A Blok I.A.3	– APBD Prov; – APBD Kota.		– Bappeda Provinsi Kalbar – Dinas PUPR Provinsi Kalbar	– Bappelitbang Kota Singkawang; – Dinas PUPR Kota Singkawang											
1.2	Mendorong Perkembangan bagian PPK yang belum termanfaatkan secara efisien																
1.2.1	Penataan kawasan kumuh	SWP I.A Blok I.A.3	– APBD Prov; – APBD Kota.		– Bappeda Prov; – Dinas PUPR Prov. Kalbar	– Bappelitbang Kota Singkawang; – Dinas PUPR Kota Singkawang;											
1.2.2	Pengembangan sarana dan prasarana penunjang pengolahan sampah dan limbah B3	SWP I.A Blok I.A.3	– APBD Prov; – APBD Kota.		– Bappeda Prov; – Dinas PUPR Prov. Kalbar	– Bappelitbang Kota Singkawang; – Dinas PUPR Kota Singkawang;											
1.2.3	Pembangunan, pelebaran dan peningkatan struktur jalan kota	SWP I.A Blok I.A.3	– APBD Prov; – APBD Kota.		– Bappeda Prov; – Dinas PUPR Prov. Kalbar	– Bappelitbang Kota Singkawang; – Dinas PUPR Kota Singkawang;											
1.2.4	Pembangunan dan perbaikan sistem drainase kota	SWP I.A Blok I.A.3	– APBD Prov; – APBD Kota.		– Bappeda Prov; – Dinas PUPR Prov. Kalbar	– Bappelitbang Kota Singkawang; – Dinas PUPR Kota Singkawang;											
1.2.5	Perencanaan Ruang Terbuka Hijau Publik	SWP I.A Blok I.A.3	– APBD Prov; – APBD Kota.		– Bappeda Prov; – Dinas PUPR Prov. Kalbar	– Bappelitbang Kota Singkawang.; – Dinas PUPR Kota Singkawang;											
1.3	Revitalisasi dan percepatan pengembangan bagian strategis dari PPK																
1.3.1	Pengembangan perumahan	SWP I.A Blok I.A.3	– APBD Prov; – APBD Kota.		– Bappeda Prov; – Dinas PUPR Prov. Kalbar	– Bappelitbang Kota Singkawang; – Dinas PUPR Kota Singkawang;											
1.3.2	Pembangunan, pelebaran dan peningkatan struktur jalan kota	SWP I.A Blok I.A.3	– APBD Prov; – APBD Kota.		– Bappeda Prov; – Dinas PUPR Prov. Kalbar	– Bappelitbang Kota Singkawang; – Dinas PUPR Kota Singkawang;											
1.3.3	Pembangunan dan perbaikan sistem drainase kota	SWP I.A Blok I.A.3	– APBD Prov;		– Bappeda Prov;	– Bappelitbang Kota Singkawang;											

No.	Program Utama	Lokasi	Sumber Pendanaan	Pelaksana				Waktu Pelaksanaan									
				Kementerian / Lembaga yang Menyelenggarakan Urusan Pemerintahan di Bidang	Perangkat Daerah Provinsi yang membidangi	Perangkat Daerah Kabupaten / Kota yang membidangi	Pemangku Kepentingan Lainnya	TP-I		TP-2					TP-3 (2030-2034)	TP-4 (2034-2038)	TP-5 (2039-2042)
								1	2	1	2	3	4	5			
								2023	2024	2025	2026	2027	2028	2029			
			– APBD Kota.		– Dinas PUPR Prov. Kalbar	– Dinas PUPR Kota Singkawang;											
1.3.4	Pengendalian perkembangan bagian kawasan PPK berbasis mitigasi bencana	SWP I.A Blok I.A.3	– APBD Prov; – APBD Kota.		– Bappeda Prov; – Dinas PUPR Prov. Kalbar	– Bappelitbang Kota Singkawang; – Dinas PUPR Kota Singkawang;											
b	Perwujudan Sub Pusat Pelayanan Kota/Kawasan Perkotaan																
1	Pengembangan Sub Pusat Pelayanan Kota/Kawasan Perkotaan																
1.1	Program Penataan Bangunan Gedung																
1.1.1	Pembangunan, pelebaran dan peningkatan struktur jalan kota	SWP I.A Blok I.A.2, SWP I.C Blok I.C.1	APBD Kota		– Bappeda Prov; – Dinas PUPR Prov. Kalbar	– Bappelitbang Kota Singkawang – Dinas PUPR Kota Singkawang;											
1.1.2	Pembangunan dan perbaikan sistem drainase kota	SWP I.A Blok I.A.2, SWP I.C Blok I.C.1	APBD Kota		– Bappeda Prov; – Dinas PUPR Prov. Kalbar	– Bappelitbang Kota Singkawang – Dinas PUPR Kota Singkawang;											
1.1.3	Penataan taman	SWP I.A Blok I.A.2, SWP I.C Blok I.C.1	APBD Kota		– Bappeda Prov; – Dinas PUPR Prov. Kalbar	– Bappelitbang Kota Singkawang – Dinas PUPR Kota Singkawang;											
1.1.4	Perencanaan Ruang Terbuka Hijau Publik	SWP I.A Blok I.A.2, SWP I.C Blok I.C.1	APBD Kota		– Bappeda Prov; – Dinas PUPR Prov. Kalbar	– Bappelitbang Kota Singkawang – Dinas PUPR Kota Singkawang;											
1.2	Revitalisasi dan percepatan pengembangan SPPK																
1.2.1	Pembangunan, pelebaran dan peningkatan struktur jalan kota	SWP I.A Blok I.A.2, SWP I.C Blok I.C.1	APBD Kota		– Bappelitbang Kota Singkawang; – Dinas PUPR Kota Singkawang;	– Bappelitbang Kota Singkawang – Dinas PUPR Kota Singkawang;											
1.2.2	Pembangunan dan perbaikan sistem drainase kota	SWP I.A Blok I.A.2, SWP I.C Blok I.C.1	APBD Kota		– Bappelitbang Kota Singkawang; – Dinas PUPR Kota Singkawang;	– Bappelitbang Kota Singkawang – Dinas PUPR Kota Singkawang;											
1.3	Pengendalian SPPK berbasis mitigasi bencana																

No.	Program Utama	Lokasi	Sumber Pendanaan	Pelaksana				Waktu Pelaksanaan									
				Kementerian / Lembaga yang Menyelenggarakan Urusan Pemerintahan di Bidang	Perangkat Daerah Provinsi yang membidangi	Perangkat Daerah Kabupaten / Kota yang membidangi	Pemangku Kepentingan Lainnya	TP-I		TP-2					TP-3 (2030-2034)	TP-4 (2034-2038)	TP-5 (2039-2042)
								1	2	1	2	3	4	5			
								2023	2024	2025	2026	2027	2028	2029			
1.3.1	Penyusunan Rencana Kontijensi yang tersinkronisasi dengan Prosedur Tetap Peringatan Dini dan Penanganan Darurat Multi Bencana	SWP I.A Blok I.A.2 SWP I.C Blok I.C.1	APBD Kota			– Bappelitbang Kota Singkawan – Dinas PUPR Kota Singkawang;											
1.3.2	Restorasi sungai dalam upaya pengurangan risiko bencana banjir (Sungai Sedau)	SWP I.A Blok I.A.2 SWP I.C Blok I.C.1	APBD Kota			Dinas PUPR Kota Singkawang;											
1.3.3	Penerapan sumur resapan dan/atau biopori dalam upaya pengurangan risiko bencana banjir	SWP I.A Blok I.A.2 SWP I.C Blok I.C.1	APBD Kota			Dinas PUPR Kota Singkawang;											
1.3.4	Pengembangan Sistem peringatan dini bencana banjir bandang, gempa bumi, abrasi pantai, kebakaran hutan dan lahan	SWP I.A Blok I.A.2 SWP I.C Blok I.C.1	APBD Kota			Dinas PUPR Kota Singkawang;											
1.3.5	Penanaman mangrove di garis pantai yang berpotensi terkena abrasi dengan melibatkan masyarakat sekitar kawasan tersebut	SWP I.A Blok I.A.2 SWP I.C Blok I.C.1	APBD Kota			Dinas PUPR Kota Singkawang;											
1.3.6	Penerapan aturan bangunan tahan gempabumi dalam pelaksanaan IMB di daerah	SWP I.A Blok I.A.2 SWP I.C Blok I.C.1	APBD Kota			Dinas PUPR Kota Singkawang;											
c	Perwujudan Pusat Pelayanan Lingkungan																
1	Pengembangan Pusat Lingkungan Kelurahan/Desa																
1.1	Percepatan Pengembangan PL (Pusat-pusat Lingkungan yang berada di Kawasan Strategis)																
1.1.1	Revitalisasi dan percepatan pengembangan PL (Pusat-pusat Lingkungan yang berada relatif jauh dari daerah rawan bencana namun berpotensi cepat berkembang untuk meningkatkan keefektifan pelayanan kota)	SWP I.A Blok I.A.1, Blok I.A.4 SWP I.B Blok I.B.2, Blok I.B.3, Blok I.B.4.	APBD Kota			Dinas PUPR Kota Singkawang;											
1.1.2	Pengendalian PL berbasis mitigasi bencana (Pusat-pusat Lingkungan di daerah rawan bencana)	SWP I.A Blok I.A.1, Blok I.A.4 SWP I.B Blok I.B.2, Blok I.B.3, Blok I.B.4.	APBD Kota			Dinas PUPR Kota Singkawang;											
1.1.3	Mendorong Pengembangan PL berbasis pemberdayaan masyarakat (Pusat-pusat Lingkungan di daerah yang kurang potensial atau relatif lambat kecenderungan perkembangannya)	SWP I.A Blok I.A.1, Blok I.A.4 SWP I.B Blok I.B.2, Blok I.B.3, Blok I.B.4.	APBD Kota			Dinas PUPR Kota Singkawang;											
B	Rencana Jaringan Transportasi																
a	Perwujudan Rencana Jaringan Transportasi																
1	Program Pengembangan Jalan Umum																
1.1	Pengembangan Jalan Arteri Primer																

No.	Program Utama	Lokasi	Sumber Pendanaan	Pelaksana				Waktu Pelaksanaan									
				Kementerian / Lembaga yang Menyelenggarakan Urusan Pemerintahan di Bidang	Perangkat Daerah Provinsi yang membidangi	Perangkat Daerah Kabupaten / Kota yang membidangi	Pemangku Kepentingan Lainnya	TP-I		TP-2					TP-3 (2030-2034)	TP-4 (2034-2038)	TP-5 (2039-2042)
								1	2	1	2	3	4	5			
								2023	2024	2025	2026	2027	2028	2029			
1.1.1	Pengembangan Jaringan Jalan Nasional yaitu Jalan Arteri Primer	• Jln. Alianyang (Singkawang) melintas di SWP I.A dan SWP I.B • Sebagian Jln. Ahmad Yani (Singkawang)melintas di SWP I.A • sebagian Tebas-Singkawang melintas di SWP I.B.	APBN	Kementerian PUPR	Dinas PUPR Prov. Kalbar	Dinas PUPR Kota Singkawang;	-										
1.2	Pengembangan Jalan Arteri Sekunder																
1.2.1	Pengembangan Jaringan Jalan Nasional: Jalan Arteri Sekunder	• Jl. A. Yani melintas di SWP I.A; • Jl. Yos Sudarso melindas di SWP I.A; • Jl. Yohana Godang melintas di SWP I.A; • Jl. Terminal Induk melintas di SWP I.B; • Jl. Setia Budi melintas di SWP I.A dan SWP I.B; • Jl. Merdeka melintas di SWP I.A dan SWP I.B; • Jl. Lingkar Barat melintas di SWP I.A dan SWP I.B; • Jl. GM. Situt melintas di SWP I.A dan SWP I.B; • Jl. P. Diponegoro melintas di SWP I.A; • sebagian Jl. Tebas-Singkawang melintas di SWP I.B; • Jl. Kalimantan melintas di SWP I.B dan SWP I.C; • Jl. Hasan Saad melintas di SWP I.B; dan • Jl. Pelangi I melintas di SWP I.A dan SWP I.B.	APBN	Kementerian PUPR	Dinas PUPR Prov. Kalbar	Dinas PUPR Kota Singkawang;	-										
1.3	Pengembangan Jalan Kolektor Primer																
1.3.1	Pengembangan Jaringan Jalan Nasional: Jalan Kolektor Primer	• Jl. Sudirman melintas di SWP I.B dan SWP I.C • Jl. Pahlawan melintas di SWP I.C	APBD Prov		– Dinas PUPR Prov; – Dishub Prov. kalbar	Dinas PUPR Kota Singkawang;											
1.4	Pengembangan Jalan Kolektor Sekunder																

No.	Program Utama	Lokasi	Sumber Pendanaan	Pelaksana				Waktu Pelaksanaan									
				Kementerian / Lembaga yang Menyelenggarakan Urusan Pemerintahan di Bidang	Perangkat Daerah Provinsi yang membidangi	Perangkat Daerah Kabupaten / Kota yang membidangi	Pemangku Kepentingan Lainnya	TP-I		TP-2					TP-3 (2030-2034)	TP-4 (2034-2038)	TP-5 (2039-2042)
								1	2	1	2	3	4	5			
								2023	2024	2025	2026	2027	2028	2029			
1.4.1	Pengembangan jaringan jalan kewenangan kota berupa jalan kolektor sekunder	• Jl. Tani SMP VII melintas di SWP I.A; • Jl. Stasiun melintas di SWP I.A; • Jl. Sejahtera melintas di SWP I.A; • Jl. Saman Bujang melintas di SWP I.A; • Jl. Pelita melintas di SWP I.A; • Jl. P. Antasari melintas di SWP I.A; • Jl. Nusantara melintas di SWP I.B; • Jl. Mesjid Raya melintas di SWP I.A; • Jl. Kridasana melintas di SWP I.A; • Jl. Kepol Mahmud melintas di SWP I.A; • Jl. SM. Tsjafioeddin melintas di SWP I.A; • Jl. Hermansyah melintas di SWP I.A; • Jl. GS. Lalanang melintas di SWP I.A; • Jl. Firdaus HR.III melintas di SWP I.A; • Jl. Firdaus HR II melintas di SWP I.A; • Jl. Firdaus HR melintas di SWP I.A; • Jl. Dr. Sutomo melintas di SWP I.A; • Jl. Pramuka melintas di SWP I.B; • Jl. Pemuda melintas di SWP I.B; • Jl. Padat Karya Sungai Wie melintas di SWP I.B; • Jl. Kurau melintas di SWP I.B; • Jl. RA. Kartini melintas di SWP I.B; • Jl. Wonosari melintas di SWP I.C; • Jl. Veteran melintas di SWP I.C; • Jl. Veteran Ujung melintas di SWP I.C; • Jl. Baru melintas di SWP I.C;	APBD Prov		– Dinas PUPR Prov; – Dishub Prov. kalbar	Dinas PUPR Kota Singkawang;											

No.	Program Utama	Lokasi	Sumber Pendanaan	Pelaksana				Waktu Pelaksanaan									
				Kementerian / Lembaga yang Menyelenggarakan Urusan Pemerintahan di Bidang	Perangkat Daerah Provinsi yang membidangi	Perangkat Daerah Kabupaten / Kota yang membidangi	Pemangku Kepentingan Lainnya	TP-I		TP-2					TP-3 (2030-2034)	TP-4 (2034-2038)	TP-5 (2039-2042)
								1	2	1	2	3	4	5			
								2023	2024	2025	2026	2027	2028	2029			
		• Jl. Budi Utomo melintas di SWP I.A dan SWP I.B; • Jl. Niaga melintas di SWP I.A; • Jl. Poros Pajintan melintas di SWP I.C; • Jl. Sama-Sama melintas di SWP I.A; dan • Jalan kolektor sekunder lainnya melintas SWP I.A dan SWP I.B.															
1.5	Pengembangan Jalan Lokal Sekunder																
1.5.1	Pengembangan jaringan jalan kewenangan kota berupa jalan lokal sekunder	a. Jalan yang melintas di SWP I.A: 1. Jl. Yusuf Saad; 2. Jl. Teratai; 3. Jl. Tengah Kridasana; 4. Jl. Tengah; 5. Jl. Tani II; 6. Jl. Swadesi; 7. Jl. Swadaya; 8. Jl. Suka Ramai; 9. Jl. Sosial Kridasana; 10. Jl. Siradj Sood; 11. Jl. Sindansana; 12. Jl. Selamat Karman; 13. Jl. Seksama II; 14. Jl. Seksama; 15. Jl. Satelit; 16. Jl. Said Harun; 17. Jl. Reformasi; 18. Jl. Pulau Natuna; 19. Jl. Pembangunan; 20. Jl. Pelangi; 21. Jl. Pasar Turi; 22. Jl. Parit Ketapang; 23. Jl. Pa'ie Bakir; 24. Jl. P. Belitung; 25. Jl. Nyiur;	– APBD Prov.; – APBD Kota.		Dinas PUPR Prov. Kalbar	Dinas PUPR Kota Singkawang											

No.	Program Utama	Lokasi	Sumber Pendanaan	Pelaksana				Waktu Pelaksanaan									
				Kementerian / Lembaga yang Menyelenggarakan Urusan Pemerintahan di Bidang	Perangkat Daerah Provinsi yang membidangi	Perangkat Daerah Kabupaten / Kota yang membidangi	Pemangku Kepentingan Lainnya	TP-I		TP-2					TP-3 (2030-2034)	TP-4 (2034-2038)	TP-5 (2039-2042)
								1	2	1	2	3	4	5			
								2023	2024	2025	2026	2027	2028	2029			
		26. Jl. Nusa Baru; 27. Jl. Nelayan; 28. Jl. Nagasari; 29. Jl. Merpati; 30. Jl. Kesatriaan; 31. Jl. Kelapa Dua; 32. Jl. Karya II; 33. Jl. Karya; 34. Jl. Jalil Tata; 35. Jl. Ismail Thahir; 36. Jl. H. Achmal Luar; 37. Jl. H. Achmal Dalam; 38. Jl. Gunung Senujuh; 39. Jl. Gunung Raya; 40. Jl. Gunung Poteng; 41. Jl. Gunung Poteng 2; 42. Jl. Gunung Merapi; 43. Jl. Gunung Kerinci; 44. Jl. Gunung Ceremai; 45. Jl. Gunung Sari; 46. Jl. Gunung Bawang; 47. Jl. Dwi Warna I; 48. Jl. Dwi Warna; 49. Jl. Dwi Tunggal; 50. Jl. Dwi Tunggal I; 51. Jl. Cisadane; 52. Jl. Cimandiri; 53. Jl. Cendrawasih; 54. Jl. Burhani; 55. Jl. Bukit Barisan; 56. Jl. Bhakti; 57. Jl. Batu Mas; 58. Jl. Amat Tanggok; 59. Jl. Abadi Dalam;															

No.	Program Utama	Lokasi	Sumber Pendanaan	Pelaksana				Waktu Pelaksanaan									
				Kementerian / Lembaga yang Menyelenggarakan Urusan Pemerintahan di Bidang	Perangkat Daerah Provinsi yang membidangi	Perangkat Daerah Kabupaten / Kota yang membidangi	Pemangku Kepentingan Lainnya	TP-I		TP-2					TP-3 (2030-2034)	TP-4 (2034-2038)	TP-5 (2039-2042)
								1	2	1	2	3	4	5			
								2023	2024	2025	2026	2027	2028	2029			
		60. Jl. Taman Gunung Sari; 61. Jl. Sinka Akbid; 62. Jl. Tujuh Belas; 63. Gg. Merdeka; dan 64. Jalan lokal sekunder lainnya. b. Jalan yang melintas di SWP I.B: 1. Jl. U. Bawadi; 2. Jl. U. Dahlan M. Suka; 3. Jl. Turi; 4. Jl. Tani SMP IV; 5. Jl. Suhada; 6. Jl. Sentosa; 7. Jl. Satria; 8. Jl. Salam Diman; 9. Jl. Patora; 10. Jl. Pasar Hulu; 11. Jl. Padat Karya II; 12. Jl. Nyiur Gading; 13. Jl. Muslimin Ismail; 14. Jl. Muin Achmad; 15. Jl. Melati; 16. Jl. Mawar; 17. Jl. Makmur; 18. Jl. M. Suni; 19. Jl. Lembah Murai; 20. Jl. Kacang; 21. Jl. Jahwi Yusuf; 22. Jl. Hansip; 23. Jl. H. Thalib; 24. Jl. Cempaka; 25. Jl. Pendidikan SMKN 2; 26. Jl. Bintara; 27. Jl. Santri; 28. Jl. Bawal; dan 29. Jalan lokal sekunder lainnya. c. Jalan yang melintas di SWP I.C:															

No.	Program Utama	Lokasi	Sumber Pendanaan	Pelaksana				Waktu Pelaksanaan									
				Kementerian / Lembaga yang Menyelenggarakan Urusan Pemerintahan di Bidang	Perangkat Daerah Provinsi yang membidangi	Perangkat Daerah Kabupaten / Kota yang membidangi	Pemangku Kepentingan Lainnya	TP-I		TP-2					TP-3 (2030-2034)	TP-4 (2034-2038)	TP-5 (2039-2042)
								1	2	1	2	3	4	5			
								2023	2024	2025	2026	2027	2028	2029			
		1. Jl. Padat Karya Roban; 2. Jl. TPA Sampah; 3. Jl. Tama; 4. Jl. Sungai Mahakam; 5. Jl. Sungai Kapuas; 6. Jl. Sungai Barito; 7. Jl. Suhada; 8. Jl. Tama SMAN 1; 9. Jl. Siaga; 10. Jl. Rawasari; 11. Jl. Pulau Natuna; 12. Jl. Pendidikan; 13. Jl. Pasar Turi; 14. Jl. Muin Achmad; 15. Jl. Manggis; 16. Jl. Lembah Murai; 17. Jl. KS. Tubun; 18. Jl. Cempaka Putih; 19. Jl. Bukit Tiga; 20. Jl. Angkasa; 21. Jl. Santri; 22. Jl. Tirta Sari; dan 23. Jalan lokal sekunder lainnya.														
1.5.2	Pengembangan jalan lingkungan sekunder	SWP I.A SWP I.B SWP I.C	– APBD Prov.; – APBD Kota.		Dinas PUPR Prov. Kalbar	Dinas PUPR Kota Singkawang											
2	Rencana Jalan Tol																
2.1	Pengembangan Jalan Tol																
2.1.1	Kajian dan penetapan secara definitif Jalan Tol	Pontianak - Mempawah - Kijing - Singkawang - Sambas	– APBD Prov.; – APBD Kota.		Dinas PUPR Prov. Kalbar	Dinas PUPR Kota Singkawang											
3	Rencana Terminal Penumpang																
3.1	Pengembangan Terminal Penumpang																
3.1.1	Perwujudan Terminal penumpang Tipe A	Terminal Singkawang yang ditetapkan di SWP I.B pada Blok I.B.4	– APBD Prov – APBD Kota.			Dishub Kota Singkawang.											

No.	Program Utama	Lokasi	Sumber Pendanaan	Pelaksana				Waktu Pelaksanaan									
				Kementerian / Lembaga yang Menyelenggarakan Urusan Pemerintahan di Bidang	Perangkat Daerah Provinsi yang membidangi	Perangkat Daerah Kabupaten / Kota yang membidangi	Pemangku Kepentingan Lainnya	TP-I		TP-2					TP-3 (2030-2034)	TP-4 (2034-2038)	TP-5 (2039-2042)
								1	2	1	2	3	4	5			
								2023	2024	2025	2026	2027	2028	2029			
3.1.2	Pengembangan terminal penumpang Tipe C	Terminal Pasiran di SWP I.A pada Blok I.A.3; dan Terminal Beringin di SWP I.B pada Blok I.B.2	– APBD Prov – APBD Kota.			Dishub Kota Singkawang.											
3.1.3	Pengembangan akses jalan keluar-masuk terminal penumpang	SWP I.A SWP I.B	– APBD Prov – APBD Kota.		– Bappeda Prov.; – Dishub Prov. kalbar; – Dishub Kota Singkawang.	Dishub Kota Singkawang.											
4	Rencana Halte																
4.1	Pengembangan Halte																
4.1.1	Rencana pembangunan halte	SWP I.A Blok I.A.2 Blok I.A.3; SWP I.B Blok I.B.1 Blok I.B.2; dan SWP I.C Blok I.C.1	– APBD Prov – APBD Kota.		– Bappeda Prov.; – Dishub Prov. kalbar; – Dishub Kota Singkawang.	Dishub Kota Singkawang.											
5	Rencana Jaringan Jalur Kereta Api Antar Kota																
5.1	Pengembangan Jaringan Jalur Kereta Api Antar Kota																
5.1.1	Penetapan secara definitif jalur untuk lintas rel KA dan stasiun KA	Koridor Pontianak-Sambas-Batas Negara, trase jaringan jalur kereta api akan ditentukan lebih lanjut setelah dilakukan pengkajian dan persetujuan dari instansi terkait.	– APBN – APBD Prov – APBD Kota. – Sumber dana lainnya yang sah	– Kementerian Perhubungan – Kementerian PUPR	– Dishub Prov. Kalbar – Dinas PUPR Prov. Kalbar	– Dishub Kota Singkawang – Dinas PUPR Kota Singkawang											
5.1.2	Pembangunan Prasarana Perkeretaapian	Kecamatan Singkawang Barat dan Kecamatan Singkawang Tengah	– APBN – APBD Prov – APBD Kota. – Sumber dana lainnya yang sah	– Kementerian Perhubungan – Kementerian PUPR	– Dishub Prov. Kalbar – Dinas PUPR Prov. Kalbar	– Dishub Kota Singkawang – Dinas PUPR Kota Singkawang											
6	Rencana Pelabuhan Pengumpan																
6.1	Pengembangan Pelabuhan Pengumpan																
6.1.1	Pengembangan Pelabuhan Pengumpan Lokal, yaitu Pelabuhan Singkawang	SWP I.A Blok I.A.4	– APBN – APBD Prov – APBD Kota. – Sumber dana	– Kementerian Perhubungan – Kementerian PUPR	– Dishub Prov. Kalbar – Dinas PUPR Prov. Kalbar	– Dishub Kota Singkawang – Dinas PUPR Kota Singkawang											

No.	Program Utama	Lokasi	Sumber Pendanaan	Pelaksana				Waktu Pelaksanaan									
				Kementerian / Lembaga yang Menyelenggarakan Urusan Pemerintahan di Bidang	Perangkat Daerah Provinsi yang membidangi	Perangkat Daerah Kabupaten / Kota yang membidangi	Pemangku Kepentingan Lainnya	TP-I		TP-2					TP-3 (2030-2034)	TP-4 (2034-2038)	TP-5 (2039-2042)
								1	2	1	2	3	4	5			
								2023	2024	2025	2026	2027	2028	2029			
			lainnya yang sah														
7	Rencana Pelabuhan Perikanan																
7.1	Pengembangan Pelabuhan Perikanan																
7.1.1	Pengembangan pelabuhan perikanan, yaitu Pangkalan Pendaratan Ikan (PPI) Kuala	SWP I.B pada Blok I.B.4	– APBN – APBD Prov – APBD Kota. – Sumber dana lainnya yang sah	– Kementerian Perhubungan – Kementerian PUPR	– Dishub Prov. Kalbar – Dinas PUPR Prov. Kalbar	– Dishub Kota Singkawang – Dinas PUPR Kota Singkawang											
II	PERWUJUDAN RENCANA JARINGAN PRASARANA																
A	Rencana Jaringan Energi																
a	Perwujudan Rencana Jaringan Energi																
1	Program Jaringan yang Menyalurkan Gas Bumi dari Kilang Pengolahan-Konsumen																
1.1	Program Jaringan yang Menyalurkan Gas Bumi dari Kilang Pengolahan-Konsumen																
1.1.1	Optimalisasi Jaringan yang Menyalurkan Gas Bumi dari Kilang Pengolahan-Konsumen	SWP I.A SWP I.B	APBD Prov.		– Kementerian ESDM – Dinas ESDM Prov. Kalbar												
1.2	Program Infrastruktur pembangkitan listrik dan sarana pendudukung																
1.2.1	Pengembangan pembangkitan listrik tenaga diesel	SWP I.B Blok I.B.2, Blok I.B.4	APBD Prov.		– Kementerian ESDM – Dinas ESDM Prov. Kalbar												
1.3	Program Jaringan Transmisi Tenaga Listrik Antarsistem																
1.3.1	Pengembangan dan optimalisasi jaringan Saluran Udara Tegangan Tinggi (SUTT)	SWP I.A SWP I.B SWP I.C	– APBD Prov. – APBD Kota – Sumber dana lainnya yang sah		Dinas ESDM Prov. Kalbar		PLN										
1.4	Program Jaringan Distribusi Tenaga Listrik																
1.4.2	Rencana pengembangan dan pemeliharaan Saluran Udara Tegangan Menengah (SUTM)	SWP I.A SWP I.B SWP I.C	– APBD Prov. – APBD Kota – Sumber dana lainnya		Dinas ESDM Prov. Kalbar		PLN										

No.	Program Utama	Lokasi	Sumber Pendanaan	Pelaksana				Waktu Pelaksanaan									
				Kementerian / Lembaga yang Menyelenggarakan Urusan Pemerintahan di Bidang	Perangkat Daerah Provinsi yang membidangi	Perangkat Daerah Kabupaten / Kota yang membidangi	Pemangku Kepentingan Lainnya	TP-I		TP-2					TP-3 (2030-2034)	TP-4 (2034-2038)	TP-5 (2039-2042)
								1	2	1	2	3	4	5			
								2023	2024	2025	2026	2027	2028	2029			
			yang sah														
1.4.3	Rencana pengembangan dan pemeliharaan Saluran Udara Tegangan Rendah (SUTR)	SWP I.A SWP I.B SWP I.C	– APBD Prov. – APBD Kota – Sumber dana lainnya yang sah				PLN										
1.5	Program Jaringan Distribusi Listrik																
1.5.1	Optimalisasi dan pengembangan jaringan	SWP I.A SWP I.B SWP I.C	BUMN				PLN										
1.6	Program Gardu listrik																
1.6.1	Optimalisasi dan pengembangan gardu induk	SWP I.B Blok I.B.4	BUMN				PLN										
1.6.2	Optimalisasi dan pengembangan gardu distribusi	SWP I.A Blok I.A.1, Blok I.A.2, Blok I.A.3, Blok I.A.4; SWP I.B Blok I.B.1, Blok I.B.2, Blok I.B.3, Blok I.B.4; SWP I.C Blok I.C.1.	BUMN				PLN										
B	Rencana Jaringan Telekomunikasi																
a	Peruwujudan Rencana Jaringan Telekomunikasi																
1	Program Jaringan Tetap																
1.1	Rencana Pengembangan Jaringan Tetap																
1.1.1	Pengembangan dan Optimalisasi jaringan serat optik	SWP I.A SWP I.B SWP I.C	BUMN, Swasta				Telkom, Swasta										
1.1.2	Pemeliharaan jaringan serat optik	SWP I.A SWP I.B SWP I.C	BUMN, Swasta				Telkom, Swasta										
1.1.3	Pengembangan sentral telepon otomat (STO)	SWP I.A Blok I.A.3	BUMN, Swasta				Telkom, Swasta										
1.2	Rencana Pengembangan Jaringan Terestrial																
1.2.1	Pengembangan infrastruktur jaringan mikro digital	SWP I.A Blok I.A.3					Telkom, Swasta										
1.3	Rencana Pengembangan Jaringan Bergerak Seluler																
1.3.1	Rencana penambahan base transceiver station	SWP I.A Blok I.A.2, Blok I.A.3, Blok I.A.4	BUMN, Swasta				Telkom, Swasta										

No.	Program Utama	Lokasi	Sumber Pendanaan	Pelaksana				Waktu Pelaksanaan									
				Kementerian / Lembaga yang Menyelenggarakan Urusan Pemerintahan di Bidang	Perangkat Daerah Provinsi yang membidangi	Perangkat Daerah Kabupaten / Kota yang membidangi	Pemangku Kepentingan Lainnya	TP-I		TP-2					TP-3 (2030-2034)	TP-4 (2034-2038)	TP-5 (2039-2042)
								1	2	1	2	3	4	5			
								2023	2024	2025	2026	2027	2028	2029			
		SWP I.B Blok I.B.1, Blok I.B.2, Blok I.B.3, Blok I.B.4 SWP I.C Blok I.C.1															
1.3.2	Pengembangan jaringan bergerak seluler berupa: peningkatan kualitas base transceiver station mandiri	SWP I.A Blok I.A.2, Blok I.A.3, Blok I.A.4 SWP I.B Blok I.B.1, Blok I.B.2, Blok I.B.3, Blok I.B.4 SWP I.C Blok I.C.1	BUMN, Swasta				Telkom, Swasta										
1.3.3	Pengembangan jaringan bergerak seluler berupa: peningkatan kualitas base transceiver station bersama	SWP I.A Blok I.A.2, Blok I.A.3, Blok I.A.4 SWP I.B Blok I.B.1, Blok I.B.2, Blok I.B.3, Blok I.B.4 SWP I.C Blok I.C.1	BUMN, Swasta				Telkom, Swasta										
1.4	Rencana Jaringan Sumber Daya Air																
1.4.1	Optimalisasi dan pemeliharaan jaringan irigasi primer	SWP I.B	– APBN; APBD Prov.; APBD Kota.	Kementerian PUPR;	– Dinas PUPR Prov. Kalbar; – Dinas Lingkungan Hidup dan Kehutanan Prov. Kalbar – Balai Wilayah Sungai Kalimantan I	Dinas PUPR Kota Singkawang											
1.4.3	Pengembangan sistem pengendalian banjir, berupa bangunan pengendalian banjir	SWP I.C Blok I.C.1	APBN Kota			Dinas PUPR Kota Singkawang											
1.4.4	Pengembangan dan optimalisasi prasarana irigasi	SWP I.A Blok I.A.3	– APBN – APB Prov – APBD Kota	Kementerian PUPR;	– Dinas PUPR Prov. Kalbar; – Dinas Lingkungan Hidup dan Kehutanan Prov. Kalbar – Balai Wilayah Sungai Kalimantan I	Dinas PUPR Kota Singkawang											

No.	Program Utama	Lokasi	Sumber Pendanaan	Pelaksana				Waktu Pelaksanaan									
				Kementerian / Lembaga yang Menyelenggarakan Urusan Pemerintahan di Bidang	Perangkat Daerah Provinsi yang membidangi	Perangkat Daerah Kabupaten / Kota yang membidangi	Pemangku Kepentingan Lainnya	TP-I		TP-2					TP-3 (2030-2034)	TP-4 (2034-2038)	TP-5 (2039-2042)
								1	2	1	2	3	4	5			
								2023	2024	2025	2026	2027	2028	2029			
1.5	Rencana Jaringan Air Minum																
1.5.1	Pengembangan dan optimalisasi unit air baku berupa bangunan pengambil air baku	SWP I.A Blok I.A.3	– APBN – APB Prov – APBD Kota	Kementerian PUPR;	– Dinas PUPR Prov. Kalbar; – Dinas Lingkungan Hidup dan Kehutanan Prov. KalbarI	Dinas PUPR Kota Singkawang	PDAM										
1.5.2	Pengembangan dan optimalisasi unit air baku berupa jaringan transmisi air baku	SWP I.C	– APBN – APB Prov – APBD Kota	Kementerian PUPR;	– Dinas PUPR Prov. Kalbar; – Dinas Lingkungan Hidup dan Kehutanan Prov. KalbarI	Dinas PUPR Kota Singkawang	PDAM										
1.5.3	Pengembangan dan optimalisasi Instalasi Produksi	SWP I.C Blok I.C.1	– APBN – APB Prov – APBD Kota	Kementerian PUPR;	– Dinas PUPR Prov. Kalbar; – Dinas Lingkungan Hidup dan Kehutanan Prov. KalbarI	Dinas PUPR Kota Singkawang	PDAM										
1.5.4	Pengembangan dan optimalisasi jaringan transmisi air minum	SWP I.B SWP I.C	– APBN – APB Prov – APBD Kota	Kementerian PUPR;	– Dinas PUPR Prov. Kalbar; – Dinas Lingkungan Hidup dan Kehutanan Prov. Kalbar – Balai Wilayah Sungai Kalimantan I	Dinas PUPR Kota Singkawang	PDAM										
1.5.5	Pengembangan dan optimalisasi jaringan distribusi pembagi	SWP I.A SWP I.B SWP I.C	– APBN – APB Prov – APBD Kota	Kementerian PUPR;	– Dinas PUPR Prov. Kalbar; – Dinas Lingkungan Hidup dan Kehutanan Prov. KalbarI	Dinas PUPR Kota Singkawang	PDAM										
1.6	Rencana Pengelolaan Air Limbah Dan Pengelolaan Limbah Bahan Berbahaya Dan Beracun (B3)																
1.6.1	Pengembangan infrastruktur pengelolaan air limbah non domestik	SWP I.A Blok I.A.2, Blok I.A.3 SWP I.B Blok I.B.2, Blok I.B.3 Blok I.B.4 SWP I.C Blok I.C.1				– Dinas PUPR Kota Singkawan – Dinas Lingkungan Hidup Kota Singkawang											
1.6.2	Optimalisasi dan Pemeliharaan Subsistem Pengumpulan, berupa pipa retikulasi	SWP I.A SWP I.B SWP I.C	APBD Kota			– Dinas PUPR Kota Singkawan											

No.	Program Utama	Lokasi	Sumber Pendanaan	Pelaksana				Waktu Pelaksanaan									
				Kementerian / Lembaga yang Menyelenggarakan Urusan Pemerintahan di Bidang	Perangkat Daerah Provinsi yang membidangi	Perangkat Daerah Kabupaten / Kota yang membidangi	Pemangku Kepentingan Lainnya	TP-I		TP-2					TP-3 (2030-2034)	TP-4 (2034-2038)	TP-5 (2039-2042)
								1	2	1	2	3	4	5			
								2023	2024	2025	2026	2027	2028	2029			
						– Dinas Lingkungan Hidup Kota Singkawang											
1.6.3	Optimalisasi dan Pemeliharaan Subsistem Pengolahan Terpusat, berupa pipa induk	SWP I.A SWP I.B SWP I.C	APBD Kota			– Dinas PUPR Kota Singkawan – Dinas Lingkungan Hidup Kota Singkawang											
1.6.4	Optimalisasi dan Pemeliharaan Subsistem Pengolahan Terpusat, berupa IPAL skala Kota	SWP I.A Blok I.A.4 SWP I.B Blok I.B.4	APBD Kota			– Dinas PUPR Kota Singkawan – Dinas Lingkungan Hidup Kota Singkawang											
1.6.5	Pengembangan sistem Pengelolaan Limbah Berbahaya Beracun (B3)	SWP I.C Blok I.C.1	APBD Kota			– Dinas PUPR Kota Singkawan – Dinas Lingkungan Hidup Kota Singkawang											
1.7	Rencana Jaringan Persampahan																
1.7.1	Rencana pembangunan tempat penampungan sementara (TPS)	SWP I.A Blok I.A.2 Blok I.A.3 SWP I.B Blok I.B.2 Blok I.B.4 SWP C Blok I.C.1	APBD Kota			– Dinas PUPR Kota Singkawan – Dinas Lingkungan Hidup Kota Singkawang											
1.7.2	Rencana pengembangan Tempat pemrosesan akhir (TPA) Wonosari	SWP I.C Blok I.C.1	APBD Kota			– Dinas PUPR Kota Singkawan – Dinas Lingkungan Hidup Kota Singkawang											
1.7.3	Rencana pengembangan Tempat pengolahan sampah terpadu (TPST)	SWP I.C Blok I.C.1	APBD Kota			– Dinas PUPR Kota Singkawan – Dinas Lingkungan Hidup Kota Singkawang											
1.8	Rencana Jaringan Drainase																
1.8.1	Rencana pengelolaan dan peningkatan jaringan drainase primer	SWP I.A SWP I.C	– APBN – APB Prov	Kementerian PUPR;	– Dinas PUPR Prov. Kalbar; – Dinas Lingkungan	Dinas PUPR Kota Singkawang											

No.	Program Utama	Lokasi	Sumber Pendanaan	Pelaksana				Waktu Pelaksanaan									
				Kementerian / Lembaga yang Menyelenggarakan Urusan Pemerintahan di Bidang	Perangkat Daerah Provinsi yang membidangi	Perangkat Daerah Kabupaten / Kota yang membidangi	Pemangku Kepentingan Lainnya	TP-I		TP-2					TP-3 (2030-2034)	TP-4 (2034-2038)	TP-5 (2039-2042)
								1	2	1	2	3	4	5			
								2023	2024	2025	2026	2027	2028	2029			
			– APBD Kota		Hidup dan Kehutanan Prov. KalbarI												
1.8.2	Rencana pengelolaan dan peningkatan jaringan drainase sekunder	SWP I.A SWP I.B SWP I.C	APBD Kota.		– Dinas PUPR Prov. Kalbar; – Dinas Lingkungan Hidup dan Kehutanan Prov. KalbarI	Dinas PUPR Kota Singkawang											
1.8.3	Rencana pengelolaan dan peningkatan jaringan drainase tersier	SWP I.A SWP I.B SWP I.C	APBD Kota.			Dinas PUPR Kota Singkawang											
1.8.4	Rencana pengelolaan dan peningkatan bangunan peresapan (kolam retensi)	SWP I.A Blok I.A.4 SWP I.C Blok I.C.1	– APBD Prov. – APBD Kota.		– Dinas PUPR Prov. Kalbar; – Dinas Lingkungan Hidup dan Kehutanan Prov. KalbarI	Dinas PUPR Kota Singkawang											
1.9	Rencana Jaringan Prasarana Lainnya																
1.9.1	Penyelenggaraan rencana jalur evakuasi pada jalan nasional, provinsi, dan kabupaten	• sebagian Jln. Ahmad Yani (Singkawang) melintas di SWP I.A • Jln. Alianyang (Singkawang) melintas di SWP I.A dan SWP I.B; • Tebas- Singkawang melintas di SWP I.B; • Jl. Baru melintas di SWP I.C; • Jl. SMU 1 melintas di SWP I.C; • Jl. Sungai Kapuas melintas di SWP I.C; • Jl. Sungai Mahakam melintas di SWP I.C; • Jl. Tama melintas di SWP I.C; • Jl. A. Yani melintas di SWP I.A; • Jl. Budi Utomo melintas di SWP I.A dan SWP I.B; • Jl. Diponegoro melintas di SWP I.A; • Jl. Firdaus HR melintas di SWP I.A; • Jl. Firdaus HR II melintas di SWP I.A; • Jl. Firdaus HR III melintas di SWP I.A;	– APBD Prov; APBD Kota		BPBD Prov;	– BPBD Kota Singkawang; – Dinas PUPR Kota Singkawang											
1.9.2	Pemasangan rambu kawasan rawan bencana		– APBD Prov; APBD Kota		BPBD Prov;	– BPBD Kota Singkawang; – Dinas PUPR Kota Singkawang											
1.9.3	Pemasangan rambu-rambu jalur evakuasi bencana		– APBD Prov; APBD Kota		BPBD Prov;	– BPBD Kota Singkawang; – Dinas PUPR Kota Singkawang											
1.9.4	Pelayanan pencegahan dan kesiapsiagaan terhadap bencana		– APBD Prov; APBD Kota		BPBD Prov;	– BPBD Kota Singkawang; – Dinas PUPR Kota Singkawang											

No.	Program Utama	Lokasi	Sumber Pendanaan	Pelaksana				Waktu Pelaksanaan									
				Kementerian / Lembaga yang Menyelenggarakan Urusan Pemerintahan di Bidang	Perangkat Daerah Provinsi yang membidangi	Perangkat Daerah Kabupaten / Kota yang membidangi	Pemangku Kepentingan Lainnya	TP-I		TP-2					TP-3 (2030-2034)	TP-4 (2034-2038)	TP-5 (2039-2042)
								1	2	1	2	3	4	5			
								2023	2024	2025	2026	2027	2028	2029			
		• Jl. GM. Situt melintas di SWP I.A dan SWP I.B; • Jl. GS. Lalanang melintas di SWP I.A; • Jl. Hasan Saad melintas di SWP I.B; • Jl. SM. Tsjafioeddin melintas di SWP I.A; • Jl. Sudirman melintas di SWP I.B dan SWP I.C; • Jl. Kalimantan melintas di SWP I.B dan SWP I.C; • Jl. Kartini melintas di SWP I.B; • Jl. Kelapa Dua melintas di SWP I.A; • Jl. Kepol Mahmud melintas di SWP I.A • Jl. Kridasana melintas di SWP I.A • Jl. KS. Tubun melintas di SWP I.C • Jl. Lingkar Barat melintas di SWP I.A dan SWP I.B; • Jl. Merdeka melintas di SWP I.A dan SWP I.B; • Jl. Niaga melintas di SWP I.A; • Jl. Nusantara melintas SWP I.B; • Jl. Nyiur melintas di SWP I.A; • Jl. Padat Karya Sungai Wie melintas di SWP I.B; • Jl. Padat Karya Roban melintas di SWP I.C; • Jl. Pahlawan melintas di SWP I.C; • Jl. Pasar Turi melintas di SWP I.A dan SWP I.C; • Jl. Pelita melintas di SWP I.A; • Jl. Pramuka melintas di SWP I.B; • Jl. Pulau Natuna melintas di SWP I.A dan SWP I.C;															

No.	Program Utama	Lokasi	Sumber Pendanaan	Pelaksana				Waktu Pelaksanaan									
				Kementerian / Lembaga yang Menyelenggarakan Urusan Pemerintahan di Bidang	Perangkat Daerah Provinsi yang membidangi	Perangkat Daerah Kabupaten / Kota yang membidangi	Pemangku Kepentingan Lainnya	TP-I		TP-2					TP-3 (2030-2034)	TP-4 (2034-2038)	TP-5 (2039-2042)
								1	2	1	2	3	4	5			
								2023	2024	2025	2026	2027	2028	2029			
		• Jl. Setia Budi melintas di SWP I.A dan SWP I.B; • Jl. Sosial melintas di SWP I.A; • Jl. Stasiun melintas di SWP I.A; • Jl. Tani (SMP IV) melintas di SWP I.B; • Jl. Tani SMP VII melintas di SWP I.A; • Jl. Tebas-Singkawang melintas di SWP I.B. • Jl. Terminal Induk melintas di SWP I.A dan SWP I.B; • Jl. Veteran melintas di SWP I.C; • Jl. Veteran II melintas di SWP I.C; • Jl. Wonosari melintas di SWP I.C; • Jl. Yohana Godang melintas di SWP I.A; dan • Jl. Yos Sudarso melintas di SWP I.A;															
1.9.5	Pelayanan pencegahan dan kesiapsiagaan terhadap bencana	SWP I.A SWP I.B SWP I.C	– APBD Prov; – APBD Kota		BPBD Prov;	– BPBD Kota Singkawang; – Dinas PUPR Kota Singkawang											
1.9.6	Pengembangan dan optimalisasi tempat evakuasi sementara	• Halaman Gebung Bulog di SWP I.A pada Blok I.A.2; • Halaman Gedung Dinas PUPR, Gunung Sari, Halaman Gedung Kantor Kementrian Agama, Halaman Gedung Kantor Wali Kota Singkawang, KODIM 1202, Halaman Gedung KPPP, Mesjid Al-Ikhlas Pasiran, Polantas Lama, dan Polres di SWP I.A pada Blok I.A.3; • Mesjid Al-Amanah dan Mesjid Ushuluddin di SWP I.B pada Blok I.B.1;	– APBD Prov; – APBD Kota		BPBD Prov;	– BPBD Kota Singkawang; – Dinas PUPR Kota Singkawang											

No.	Program Utama	Lokasi	Sumber Pendanaan	Pelaksana				Waktu Pelaksanaan									
				Kementerian / Lembaga yang Menyelenggarakan Urusan Pemerintahan di Bidang	Perangkat Daerah Provinsi yang membidangi	Perangkat Daerah Kabupaten / Kota yang membidangi	Pemangku Kepentingan Lainnya	TP-I		TP-2					TP-3 (2030-2034)	TP-4 (2034-2038)	TP-5 (2039-2042)
								1	2	1	2	3	4	5			
								2023	2024	2025	2026	2027	2028	2029			
		• Halaman Gedung SDN 3 Singkawang di SWP I.B pada Blok I.B.2; • Lapangan Tarakan, Mesjid Nurul Yaqin dan Mesjid Taqwa di SWP I.B pada Blok I.B.3; • Kantor Kelurahan Sungai Wie, Mesjid Miftahul Jannah, dan Mesjid Nurul Iman di SWP I.B pada Blok SWP I.B.4; dan • Bukit Roban, Kantor Kecamatan Singkawang Tengah, Kantor Kelurahan Roban, Mesjid Assyuhada, Mesjid Hidayatul Muttaqien, Mesjid Husnul Khatimah, Mesjid Riyadhus Solihin, Kantor PDAM Singkawang, Surau Al-Amin, Surau Baitul Malik, dan Surau di SWP I.C pada Blok I.C.1.															
1.9.7	Pengembangan dan optimalisasi tempat evakuasi akhir	Stadion Kridasana di SWP I.A pada Blok I.A.3.	– APBD Prov; – APBD Kota		BPBD Prov;	– BPBD Kota Singkawang; – Dinas PUPR Kota Singkawang											
1.10	Rencana Jalur Sepeda																
1.10.1	Pembangunan dan pemeliharaan jalur sepeda	• sebagian Jln. Ahmad Yani (Singkawang) melintas di SWP I.A; • Jln. Alianyang (Singkawang) yang melintas di SWP I.A dan SWP I.B; • Jl. Pemuda yang melintas di SWP I.B; • Jl. A. Yani yang melintas di SWP I.A; • Jl. Budi Utomo melintas di SWP I.A dan SWP I.B; • Jl. Diponegoro yang melintas di SWP I.A;	APBD Kota			Dinas PUPR Kota Singkawang											

No.	Program Utama	Lokasi	Sumber Pendanaan	Pelaksana				Waktu Pelaksanaan									
				Kementerian / Lembaga yang Menyelenggarakan Urusan Pemerintahan di Bidang	Perangkat Daerah Provinsi yang membidangi	Perangkat Daerah Kabupaten / Kota yang membidangi	Pemangku Kepentingan Lainnya	TP-I		TP-2					TP-3 (2030-2034)	TP-4 (2034-2038)	TP-5 (2039-2042)
								1	2	1	2	3	4	5			
								2023	2024	2025	2026	2027	2028	2029			
		• Jl. Firdaus HR yang melintas di SWP I.A; • Jl. SM. Tsjafioeddin yang melintas di SWP I.A; • Jl. Sudirman yang melintas di SWP I.B dan SWP I.C; • Jl. Kalimantan yang melintas di SWP I.B dan SWP I.C; • Jl. Merdeka yang melintas di SWP I.A dan SWP I.B; • Jl. Niaga yang melintas di SWP I.A; • Jl. Nusantara yang melintas SWP I.B; • Jl. Saman Bujang yang melintas di SWP I.A; • Jl. Sejahtera yang melintas di SWP I.A; • Jl. Setia Budi yang melintas di SWP I.A dan SWP I.B; • Jl. Tebas-Singkawang yang melintas di SWP I.B; dan • Jl. Yos Sudarso yang melintas di SWP I.A.															
1.11	Rencana Jaringan Pejalan Kaki																
1.11.1	Pembangunan dan pemeliharaan jaringan pejalan kaki	• sebagian Jln. Ahmad Yani (Singkawang) melintas di SWP I.A; • Jln. Alianyang (Singkawang) yang melintas di SWP I.A; • Jl. Pemuda yang melintas di SWP I.B; • Jl. A. Yani yang melintas di SWP I.A; • Jl. Bintara yang melintas di SWP I.B; • Jl. Diponegoro yang melintas di SWP I.A; • Jl. Dr. Sutomo yang melintas di SWP I.A; • Jl. Firdaus HR yang melintas di SWP I.A; • Jl. Firdaus HR II yang melintas di SWP I.A;	APBD Kota			Dinas PUPR Kota Singkawang											

No.	Program Utama	Lokasi	Sumber Pendanaan	Pelaksana				Waktu Pelaksanaan									
				Kementerian / Lembaga yang Menyelenggarakan Urusan Pemerintahan di Bidang	Perangkat Daerah Provinsi yang membidangi	Perangkat Daerah Kabupaten / Kota yang membidangi	Pemangku Kepentingan Lainnya	TP-I		TP-2					TP-3 (2030-2034)	TP-4 (2034-2038)	TP-5 (2039-2042)
								1	2	1	2	3	4	5			
								2023	2024	2025	2026	2027	2028	2029			
		• Jl. GM. Situt yang melintas di SWP I.A dan SWP I.B; • Jl. GS. Lalanang yang melintas di SWP I.A; • Jl. SM. Tsjafioeddin yang melintas di SWP I.A; • Jl. Sudirman yang melintas di SWP I.B dan SWP I.C; • Jl. Kalimantan yang melintas di SWP I.B dan SWP I.C; • Jl. Kartini yang melintas di SWP I.B; • Jl. Kurau yang melintas di SWP I.B; • Jl. Mawar yang melintas di SWP I.B; • Jl. Merdeka yang melintas di SWP I.A dan SWP I.B; • Jl. Nusantara yang melintas di SWP I.B; • Jl. P. Antasari yang melintas di SWP I.A; • Jl. Satria yang melintas di SWP I.B; • Jl. Tebas-Singkawang yang melintas di SWP I.B; • Jl. Yohana Godang yang melintas di SWP I.A; dan • Jl. Yos Sudarso yang melintas di SWP I.A.															
III	PERWUJUDAN RENCANA POLA RUANG																
A	Perwujudan Zona Lindung																
a	Perwujudan Zona Perlindungan Setempat																
1	Program Pengelolaan Keanekaragaman Hayati (KEHATI)																
1.1	Pengelolaan Zona Perlindungan Setempat																
1.1.1	Penetapan batas zona perlindungan setempat setempat	SWP I.A Blok I.A.3, Blok I.A.4 SWP I.B Blok I.B.1, Blok I.B.3, Blok I.B.4 SWP I.C	– APBN – APBD Prov; – APBD Kota	Kementerian PUPR;	Dinas PUPR Prov. Kalbar;	Dinas PUPR Kota Singkawang	-										

No.	Program Utama	Lokasi	Sumber Pendanaan	Pelaksana				Waktu Pelaksanaan									
				Kementerian / Lembaga yang Menyelenggarakan Urusan Pemerintahan di Bidang	Perangkat Daerah Provinsi yang membidangi	Perangkat Daerah Kabupaten / Kota yang membidangi	Pemangku Kepentingan Lainnya	TP-I		TP-2					TP-3 (2030-2034)	TP-4 (2034-2038)	TP-5 (2039-2042)
								1	2	1	2	3	4	5			
								2023	2024	2025	2026	2027	2028	2029			
		Blok I.C.1															
1.1.2	Pengendalian kegiatan pemanfaatan ruang di sempadan setempat	SWP I.A Blok I.A.3, Blok I.A.4 SWP I.B Blok I.B.1, Blok I.B.3, Blok I.B.4 SWP I.C Blok I.C.1	– APBN – APBD Prov; – APBD Kota	Kementerian PUPR;	Dinas PUPR Prov. Kalbar;	Dinas PUPR Kota Singkawang											
1.1.3	Penertiban kegiatan pemanfaatan ruang di sempadan setempat	SWP I.A Blok I.A.3, Blok I.A.4 SWP I.B Blok I.B.1, Blok I.B.3, Blok I.B.4 SWP I.C Blok I.C.1	– APBN – APBD Prov; – APBD Kota	Kementerian PUPR;	Dinas PUPR Prov. Kalbar;	Dinas PUPR Kota Singkawang											
1.1.4	Penataan kegiatan dan bangunan yang ramah terhadap perlindungan sempadan	SWP I.A Blok I.A.3, Blok I.A.4 SWP I.B Blok I.B.1, Blok I.B.3, Blok I.B.4 SWP I.C Blok I.C.1	– APBN – APBD Prov; – APBD Kota	Kementerian PUPR;	Dinas PUPR Prov. Kalbar;	Dinas PUPR Kota Singkawang											
b	Perwujudan Zona Ruang Terbuka Hijau																
1	Program Pengelolaan Keanekaragaman Hayati (KEHATI)																
1.1	Pengembangan dan Pembangunan Rimba Kota																
1.1.1	Penataan rimba kota	SWP I.A Blok I.A.3, Blok I.A.4 SWP I.B Blok I.B.4 SWP I.C Blok I.C.1	– APBD Prov – APBD Kota.; – Swasta atau sumber lain yang sah		Dinas Lingkungan Hidup Prov	– Dinas Lingkungan Hidup Kota Singkawang – Dinas PUPR Kota Singkawang											
1.1.2	Penanaman vegetasi	SWP I.A Blok I.A.3, Blok I.A.4 SWP I.B Blok I.B.4 SWP I.C Blok I.C.1	– APBD Prov – APBD Kota.; – Swasta atau sumber lain		Dinas Lingkungan Hidup Prov	– Dinas Lingkungan Hidup Kota Singkawang – Dinas PUPR Kota Singkawang											

No.	Program Utama	Lokasi	Sumber Pendanaan	Pelaksana				Waktu Pelaksanaan									
				Kementerian / Lembaga yang Menyelenggarakan Urusan Pemerintahan di Bidang	Perangkat Daerah Provinsi yang membidangi	Perangkat Daerah Kabupaten / Kota yang membidangi	Pemangku Kepentingan Lainnya	TP-I		TP-2					TP-3 (2030-2034)	TP-4 (2034-2038)	TP-5 (2039-2042)
								1	2	1	2	3	4	5			
								2023	2024	2025	2026	2027	2028	2029			
			yang sah														
1.1.3	Peningkatan variasi vegetasi	SWP I.A Blok I.A.3, Blok I.A.4 SWP I.B Blok I.B.4 SWP I.C Blok I.C.1	– APBD Prov – APBD Kota.; – Swasta atau sumber lain yang sah		Dinas Lingkungan Hidup Prov	– Dinas Lingkungan Hidup Kota Singkawang – Dinas PUPR Kota Singkawang											
1.1.4	Penataan rimba kota	SWP I.A Blok I.A.3, Blok I.A.4 SWP I.B Blok I.B.4 SWP I.C Blok I.C.1	– APBD Prov – APBD Kota.; – Swasta atau sumber lain yang sah		Dinas Lingkungan Hidup Prov	– Dinas Lingkungan Hidup Kota Singkawang – Dinas PUPR Kota Singkawang											
1.2	Pengembangan dan Pembangunan Taman Kota																
1.2.1	Penataan taman kota	SWP I.A Blok I.A.1, Blok I.A.2, Blok I.A.3, Blok I.A.4 SWP I.B Blok I.B.1, Blok I.B.2, SWP I.C Blok I.C.1	– APBD Prov – APBD Kota.; – Swasta atau sumber lain yang sah		Dinas Lingkungan Hidup Prov	– Dinas Lingkungan Hidup Kota Singkawang – Dinas PUPR Kota Singkawang											
1.2.2	Penanaman vegetasi	SWP I.A Blok I.A.1, Blok I.A.2, Blok I.A.3, Blok I.A.4 SWP I.B Blok I.B.1, Blok I.B.2, SWP I.C Blok I.C.1	– APBD Prov – APBD Kota.; – Swasta atau sumber lain yang sah		Dinas Lingkungan Hidup Prov	– Dinas Lingkungan Hidup Kota Singkawang – Dinas PUPR Kota Singkawang											
1.2.3	Peningkatan variasi vegetasi	SWP I.A Blok I.A.1, Blok I.A.2, Blok I.A.3, Blok I.A.4 SWP I.B Blok I.B.1, Blok I.B.2, SWP I.C Blok I.C.1	– APBD Prov – APBD Kota.; – Swasta atau sumber lain		Dinas Lingkungan Hidup Prov	– Dinas Lingkungan Hidup Kota Singkawang – Dinas PUPR Kota Singkawang											

No.	Program Utama	Lokasi	Sumber Pendanaan	Pelaksana				Waktu Pelaksanaan									
				Kementerian / Lembaga yang Menyelenggarakan Urusan Pemerintahan di Bidang	Perangkat Daerah Provinsi yang membidangi	Perangkat Daerah Kabupaten / Kota yang membidangi	Pemangku Kepentingan Lainnya	TP-I		TP-2					TP-3 (2030-2034)	TP-4 (2034-2038)	TP-5 (2039-2042)
								1	2	1	2	3	4	5			
								2023	2024	2025	2026	2027	2028	2029			
			yang sah														
1.3	Pengembangan dan Pembangunan Taman Kecamatan																
1.3.1	Penataan taman kecamatan	SWP I.A Blok I.A.3, Blok I.A.4 SWP I.B Blok I.B.3, Blok I.B.4 SWP I.C Blok I.C.1	– APBD Kota.; – Swasta atau sumber lain yang sah			– Dinas Lingkungan Hidup Kota Singkawang – Dinas PUPR Kota Singkawang											
1.3.2	Penanaman vegetasi	SWP I.A Blok I.A.3, Blok I.A.4 SWP I.B Blok I.B.3, Blok I.B.4 SWP I.C Blok I.C.1	– APBD Kota.; – Swasta atau sumber lain yang sah			– Dinas Lingkungan Hidup Kota Singkawang – Dinas PUPR Kota Singkawang											
1.3.3	Peningkatan variasi vegetasi	SWP I.A Blok I.A.3, Blok I.A.4 SWP I.B Blok I.B.3, Blok I.B.4 SWP I.C Blok I.C.1	– APBD Kota.; – Swasta atau sumber lain yang sah			– Dinas Lingkungan Hidup Kota Singkawang – Dinas PUPR Kota Singkawang											
1.4	Pengembangan dan Pembangunan Taman Kelurahan																
1.4.1	Penataan taman kelurahan	SWP I.A Blok I.A.2, Blok I.A.3 SWP I.B Blok I.B.3 SWP I.C Blok I.C.1	– APBD Kota.; – Swasta atau sumber lain yang sah			– Dinas Lingkungan Hidup Kota Singkawang – Dinas PUPR Kota Singkawang											
1.4.2	Penanaman vegetasi	SWP I.A Blok I.A.2, Blok I.A.3 SWP I.B Blok I.B.3 SWP I.C Blok I.C.1	– APBD Kota.; – Swasta atau sumber lain yang sah			– Dinas Lingkungan Hidup Kota Singkawang – Dinas PUPR Kota Singkawang											
1.4.3	Peningkatan variasi vegetasi	SWP I.A Blok I.A.2, Blok I.A.3 SWP I.B Blok I.B.3 SWP I.C Blok I.C.1	– APBD Kota.; – Swasta atau sumber lain yang sah			– Dinas Lingkungan Hidup Kota Singkawang – Dinas PUPR Kota Singkawang											
1.5	Pengembangan dan Pemeliharaan Pemakaman																

No.	Program Utama	Lokasi	Sumber Pendanaan	Pelaksana				Waktu Pelaksanaan									
				Kementerian / Lembaga yang Menyelenggarakan Urusan Pemerintahan di Bidang	Perangkat Daerah Provinsi yang membidangi	Perangkat Daerah Kabupaten / Kota yang membidangi	Pemangku Kepentingan Lainnya	TP-I		TP-2					TP-3 (2030-2034)	TP-4 (2034-2038)	TP-5 (2039-2042)
								1	2	1	2	3	4	5			
								2023	2024	2025	2026	2027	2028	2029			
1.5.1	Penyediaan sarana dan prasarana pada kawasan pemakaman	SWP I.A Blok I.A.1, Blok I.A.2, Blok I.A.3, Blok I.A.4 SWP I.B Blok I.B.1, Blok I.B.2, Blok I.B.3, Blok I.B.4 SWP I.C Blok I.C.1	– APBD Kota.; – Swasta atau sumber lain yang sah			– Dinas Lingkungan Hidup Kota Singkawang – Dinas PUPR Kota Singkawang											
1.5.2	Penataan pemakaman	SWP I.A Blok I.A.1, Blok I.A.2, Blok I.A.3, Blok I.A.4 SWP I.B Blok I.B.1, Blok I.B.2, Blok I.B.3, Blok I.B.4 SWP I.C Blok I.C.1	– APBD Kota.; – Swasta atau sumber lain yang sah			– Dinas Lingkungan Hidup Kota Singkawang – Dinas PUPR Kota Singkawang											
1.6	Pengembangan Jalur Hijau																
1.6.1	Pengembangan Jalur Hijau	SWP I.C Blok I.C.1	– APBD Kota.; – Swasta atau sumber lain yang sah			– Dinas Lingkungan Hidup Kota Singkawang – Dinas PUPR Kota Singkawang											
c	Perwujudan Zona Ekosistem Mangrove																
1	Program Pengelolaan Keanekaragaman Hayati (KEHATI)																
1.1	Penataan Zona Ekosistem Mangrove																
1.1.1	Penetapan Batas dan Penataan Ekosistem Mangrove	SWP I.A Blok I.A.3, Blok I.A.4 SWP I.B Blok I.B.4	– APBN; – APBD Prov.; – APBD Kota.;	Kementerian LHK,	Dinas LH Prov.;	Dinas LH Kota Singkawang;											
1.1.2	Pengembangan kawasan ekosistem mangrove untuk kawasan pariwisata	SWP I.A Blok I.A.3, Blok I.A.4 SWP I.B Blok I.B.4	– APBN; – APBD Prov.; – APBD Kota.;	Kementerian LHK,	Dinas LH Prov.;	Dinas LH Kota Singkawang;											
d	Perwujudan Zona Badan Air																
1	Program Pengelolaan Keanekaragaman Hayati (KEHATI)																

No.	Program Utama	Lokasi	Sumber Pendanaan	Pelaksana				Waktu Pelaksanaan									
				Kementerian / Lembaga yang Menyelenggarakan Urusan Pemerintahan di Bidang	Perangkat Daerah Provinsi yang membidangi	Perangkat Daerah Kabupaten / Kota yang membidangi	Pemangku Kepentingan Lainnya	TP-I		TP-2					TP-3 (2030-2034)	TP-4 (2034-2038)	TP-5 (2039-2042)
								1	2	1	2	3	4	5			
								2023	2024	2025	2026	2027	2028	2029			
1.1	Pengelolaan Zona Badan Air																
1.1.1	Penetapan batas Badan Air	SWP I.A Blok I.A.1, Blok I.A.2, Blok I.A.3 Blok I.A.4 SWP I.B Blok I.B.1, Blok I.B.2, Blok I.A.3, Blok I.B.4 SWP I.C Blok I.C.1	– APBN; – APBD Prov.; – APBD Kota.	Kementerian PUPR	Dinas PUPR Prov. Kalbar;	Dinas PUPR Kota Singkawang											
1.1.2	Pengelolaan dan normalisasi sungai dan badan air lainnya	SWP I.A Blok I.A.1, Blok I.A.2, Blok I.A.3 Blok I.A.4 SWP I.B Blok I.B.1, Blok I.B.2, Blok I.A.3, Blok I.B.4 SWP I.C Blok I.C.1	– APBN; APBD Prov.; APBD Kota.	Kementerian PUPR	Dinas PUPR Prov. Kalbar;	Dinas PUPR Kota Singkawang											
1.1.3	Pengerukan sedimen pada badan air secara berkala	SWP I.A Blok I.A.1, Blok I.A.2, Blok I.A.3 Blok I.A.4 SWP I.B Blok I.B.1, Blok I.B.2, Blok I.A.3, Blok I.B.4 SWP I.C Blok I.C.1	– APBN; – APBD Prov – APBD Kota	Kementerian PUPR	Dinas PUPR Prov. Kalbar;	Dinas PUPR Kota Singkawang											
B	Perwujudan Zona Budi Daya																
a	Perwujudan Zona Pertanian																
1	Program Perencanaan dan Pengembangan Zona Pertanian																
1.1	Pengembangan Sub Zona Tanaman Pangan																
1.1.1	Rencana Pengembangan Pertanian Tanaman Pangan	SWP I.A Blok I.A.3 SWP I.B Blok I.B.4 SWP I.C Blok I.C.1	– APBD Prov – APBD Kota.; – Swasta atau sumber lain yang sah		– Dinas Tanaman Pangan dan Hortikultura Prov. Kalbar.; – Dinas Pertanian, Ketahanan Pangan, dan Perikanan	Dinas Pertanian, Ketahanan Pangan, dan Perikanan Kota Singkawang	-										

No.	Program Utama	Lokasi	Sumber Pendanaan	Pelaksana				Waktu Pelaksanaan									
				Kementerian / Lembaga yang Menyelenggarakan Urusan Pemerintahan di Bidang	Perangkat Daerah Provinsi yang membidangi	Perangkat Daerah Kabupaten / Kota yang membidangi	Pemangku Kepentingan Lainnya	TP-I		TP-2					TP-3 (2030-2034)	TP-4 (2034-2038)	TP-5 (2039-2042)
								1	2	1	2	3	4	5			
								2023	2024	2025	2026	2027	2028	2029			
					Kota Singkawang												
1.1.2	Peningkatan dan pengelolaan hasil pertanian tanaman pangan	SWP I.A Blok I.A.3 SWP I.B Blok I.B.4 SWP I.C Blok I.C.1	– APBD Prov – APBD Kota.; – Swasta atau sumber lain yang sah		– Dinas Tanaman Pangan dan Hortikultura Prov. Kalbar.; – Dinas Pertanian, Ketahanan Pangan, dan Perikanan Kota Singkawang	Dinas Pertanian, Ketahanan Pangan, dan Perikanan Kota Singkawang											
1.1.3	Penataan dan pengembangan sarana penunjang tanaman pangan	SWP I.A Blok I.A.3 SWP I.B Blok I.B.4 SWP I.C Blok I.C.1	– APBD Prov – APBD Kota.; – Swasta atau sumber lain yang sah		– Dinas Tanaman Pangan dan Hortikultura Prov. Kalbar.; – Dinas Pertanian, Ketahanan Pangan, dan Perikanan Kota Singkawang	Dinas Pertanian, Ketahanan Pangan, dan Perikanan Kota Singkawang											
1.2	Pengembangan Sub Zona Perkebunan																
1.2.1	Rencana pengembangan perkebunan	SWP I.A Blok I.A.3, Blok I.A.4 SWP I.B Blok I.B.4 SWP I.C Blok I.C.1	– APBD Prov – APBD Kota.; – Swasta atau sumber lain yang sah		– Dinas Tanaman Pangan dan Hortikultura Prov. Kalbar.; – Dinas Pertanian, Ketahanan Pangan, dan Perikanan Kota Singkawang	Dinas Pertanian, Ketahanan Pangan, dan Perikanan Kota Singkawang											
1.2.2	Penataan dan pengembangan sarana penunjang perkebunan	SWP I.A Blok I.A.3, Blok I.A.4 SWP I.B Blok I.B.4 SWP I.C Blok I.C.1	– APBD Prov – APBD Kota.; – Swasta atau sumber lain yang sah		– Dinas Tanaman Pangan dan Hortikultura Prov. Kalbar.; – Dinas Pertanian, Ketahanan Pangan, dan Perikanan Kota Singkawang	Dinas Pertanian, Ketahanan Pangan, dan Perikanan Kota Singkawang											
1.2.3	Pengembangan kegiatan agrowisata	SWP I.A Blok I.A.3, Blok I.A.4 SWP I.B	– APBD Prov		– Dinas Tanaman Pangan dan	Dinas Pertanian, Ketahanan Pangan, dan											

No.	Program Utama	Lokasi	Sumber Pendanaan	Pelaksana				Waktu Pelaksanaan									
				Kementerian / Lembaga yang Menyelenggarakan Urusan Pemerintahan di Bidang	Perangkat Daerah Provinsi yang membidangi	Perangkat Daerah Kabupaten / Kota yang membidangi	Pemangku Kepentingan Lainnya	TP-I		TP-2					TP-3 (2030-2034)	TP-4 (2034-2038)	TP-5 (2039-2042)
								1	2	1	2	3	4	5			
								2023	2024	2025	2026	2027	2028	2029			
		Blok I.B.4 SWP I.C Blok I.C.1	– APBD Kota.; – Swasta atau sumber lain yang sah		Hortikultura Prov. Kalbar.; – Dinas Pertanian, Ketahanan Pangan, dan Perikanan Kota Singkawang	Perikanan Kota Singkawang											
1.3	Pengembangan Sub Zona Perternakan																
1.3.1	Rencana pengembangan sarana dan prasarana kawasan peternakan	SWP I.B Blok I.B.2 SWP I.C Blok I.C.1	– APBD Prov – APBD Kota.; – Swasta atau sumber lain yang sah		Dinas Pertanian, Ketahanan Pangan, dan Perikanan Kota Singkawang	Dinas Pertanian, Ketahanan Pangan, dan Perikanan Kota Singkawang											
b	Perwujudan Zona Perikanan																
1	Program Pengelolaan dan Pengembangan Zona Perikanan																
1.1	Pengembangan Sub Zona Perikanan Tangkap																
1.1.1	Peningkatan dan pengelolaan hasil perikanan tangkap	SWP I.B Blok I.B.4	– APBD Prov – APBD Kota.; – Swasta atau sumber lain yang sah		Dinas Kelautan dan Perikanan Prov;	Dinas Pertanian, Ketahanan Pangan, dan Perikanan Kota Singkawang											
1.1.2	Penataan dan pengembangan sarana penunjang perikanan tangkap	SWP I.B Blok I.B.4	– APBD Prov – APBD Kota.; – Swasta atau sumber lain yang sah		Dinas Kelautan dan Perikanan Prov;	Dinas Pertanian, Ketahanan Pangan, dan Perikanan Kota Singkawang											
c	Perwujudan Zona Pertambangan																
1	Program Pengelolaan dan Pengembangan Zona Pertambangan																
1.1	Pengembangan Sub Zona Peruntukan Pertambangan Batuan																
1.1.1	Optimalisasi peruntukan pertambangan batuan	SWP I.C Blok I.C.1	– APBD Prov – APBD Kota.;		Dinas ESDM Prov												

No.	Program Utama	Lokasi	Sumber Pendanaan	Pelaksana				Waktu Pelaksanaan									
				Kementerian / Lembaga yang Menyelenggarakan Urusan Pemerintahan di Bidang	Perangkat Daerah Provinsi yang membidangi	Perangkat Daerah Kabupaten / Kota yang membidangi	Pemangku Kepentingan Lainnya	TP-I		TP-2					TP-3 (2030-2034)	TP-4 (2034-2038)	TP-5 (2039-2042)
								1	2	1	2	3	4	5			
								2023	2024	2025	2026	2027	2028	2029			
			– Swasta atau sumber lain yang sah														
d	Perwujudan Zona Pembangkitan Tenaga Listrik																
1	Program Pengelolaan dan Pengembangan Zona Pembangkitan Tenaga Listrik																
1.1	Pengembangan Sub Zona Pembangkitan Tenaga Listrik																
1.1.1	Optimalisasi dan pengembangan pembangkitan tenaga listrik	SWP I.B Blok I.B.2 Blok I.B.4	– APBD Prov – APBD Kota.; – Swasta atau sumber lain yang sah			Dinas PUPR Kota Singkawang	PLN										
e	Perwujudan Zona Kawasan Peruntukan Industri																
1	Program Pengelolaan dan Pengembangan Zona Kawasan Peruntukan Industri																
1.1	Pengembangan Sub Zona Kawasan Peruntukan Industri																
1.1.1	Pengembangan kawasan peruntukan industri UMKM	SWP I.A Blok I.A.4 SWP I.B Blok I.B.4	– APBD Kota, – Swasta			Disperindagkop & UKM Kota Singkawang.											
1.1.2	Penataan kawasan peruntukan industri	SWP I.A Blok I.A.4 SWP I.B Blok I.B.4	– APBD Kota, – Swasta			Disperindagkop & UKM Kota Singkawang											
1.1.3	Penataan sentra industri kecil menengah (SIKM) yang terpusat	SWP I.A Blok I.A.4 SWP I.B Blok I.B.4	– APBD Kota, – Swasta			Disperindagkop & UKM Kota Singkawang											
f	Perwujudan Zona Pariwisata																
1	Program Pengelolaan dan Pengembangan Zona Pariwisata																
1.1	Pengembangan Sub Zona Pariwisata																
1.1.1	Pengembangan dan pengelolaan sarana dan prasarana pendukung pariwisata	SWP I.A Blok I.A.3, Blok I.A.4 SWP I.C Blok I.C.1	– APBN; – APBD Prov.; – APBD Kota.; – APBDes; – Swasta	– Kemenparekraf – Kementerian PUPR	Dinas Pariwisata Prov	Dinas Pariwisata, Pemuda dan Olahraga Kota Singkawang	Bumdes										
1.1.2	Pengembangan dan pengelolaan wisata alam dan pantai	SWP I.A Blok I.A.3, Blok I.A.4 SWP I.C Blok I.C.1	– APBN; – APBD Prov.; – APBD Kota.;	– Kemenparekraf – Kementerian PUPR	Dinas Pariwisata Prov	Dinas Pariwisata, Pemuda dan Olahraga Kota Singkawang	Bumdes										

No.	Program Utama	Lokasi	Sumber Pendanaan	Pelaksana				Waktu Pelaksanaan									
				Kementerian / Lembaga yang Menyelenggarakan Urusan Pemerintahan di Bidang	Perangkat Daerah Provinsi yang membidangi	Perangkat Daerah Kabupaten / Kota yang membidangi	Pemangku Kepentingan Lainnya	TP-I		TP-2					TP-3 (2030-2034)	TP-4 (2034-2038)	TP-5 (2039-2042)
								1	2	1	2	3	4	5			
								2023	2024	2025	2026	2027	2028	2029			
			– APBDes; – Swasta														
1.1.3	Pengembangan dan pengelolaan ekosistem mangrove	SWP I.A Blok I.A.3, Blok I.A.4 SWP I.C Blok I.C.1	– APBN; – APBD Prov.; – APBD Kota.; – APBDes; – Swasta	– Kemenparekraf – Kementerian PUPR	Dinas Pariwisata Prov	Dinas Pariwisata, Pemuda dan Olahraga Kota Singkawang	Bumdes										
g	Perwujudan Zona Perumahan																
1	Program Pengelolaan dan Pengembangan Zona Perumahan																
1.1	Pengembangan Sub Zona Perumahan Kepadatan Tinggi																
1.1.1	Pengembangan dan penataan zona perumahan kepadatan tinggi	SWP I.A Blok I.A.1, Blok I.A.2, Blok I.A.3, Blok I.A.4 SWP I.B Blok I.B.1, Blok I.B.2, Blok I.B.3, Blok I.B.4 SWP I.C Blok I.C.1	– APBN; – APBD Prov; – APBD Kota; – Swasta	Kementerian PUPR;	Dinas Perumahan Rakyat dan Kawasan Permukiman Prov. Kalbar.	Disperkimta Singkawang.											
1.1.2	Peremajaan kawasan perumahan permukiman nelayan	SWP I.A pada Blok I.A.1, Blok I.A.2, Blok I.A.3 dan Blok I.A.4; SWP I.B pada Blok I.B.1, Blok I.B.2 dan Blok I.B.3; dan SWP I.C pada Blok I.C.1	– APBN; – APBD Prov; – APBD Kota; – Swasta	Kementerian PUPR;	Dinas Perumahan Rakyat dan Kawasan Permukiman Prov. Kalbar.	Disperkimta Singkawang.											
1.1.3	Pembangunan dan penataan sarana dan prasarana pendukung permukiman	SWP I.A Blok I.A.1, Blok I.A.2, Blok I.A.3, Blok I.A.4 SWP I.B Blok I.B.1, Blok I.B.2, Blok I.B.3, Blok I.B.4 SWP I.C Blok I.C.1	– APBN; – APBD Prov; – APBD Kota; – Swasta	Kementerian PUPR;	Dinas Perumahan Rakyat dan Kawasan Permukiman Prov. Kalbar.	Disperkimta Singkawang.											
1.2	Pengembangan Sub Zona Perumahan Kepadatan Sedang																
1.2.1	Pengembangan dan penataan zona perumahan kepadatan sedang	SWP I.A Blok I.A.1, Blok I.A.2, Blok I.A.3, Blok I.A.4 SWP I.B Blok I.B.1, Blok I.B.2, Blok I.B.3,	– APBD Kota; – Swasta			– Disperkimta Singkawang – Dinas PUPR Kota Singkawang											

No.	Program Utama	Lokasi	Sumber Pendanaan	Pelaksana				Waktu Pelaksanaan									
				Kementerian / Lembaga yang Menyelenggarakan Urusan Pemerintahan di Bidang	Perangkat Daerah Provinsi yang membidangi	Perangkat Daerah Kabupaten / Kota yang membidangi	Pemangku Kepentingan Lainnya	TP-I		TP-2					TP-3 (2030-2034)	TP-4 (2034-2038)	TP-5 (2039-2042)
								1	2	1	2	3	4	5			
								2023	2024	2025	2026	2027	2028	2029			
		Blok I.B.4 SWP I.C Blok I.C.1															
1.2.2	Peremajaan kawasan perumahan permukiman nelayan	SWP I.A pada Blok I.A.1, Blok I.A.2, Blok I.A.3 dan Blok I.A.4; SWP I.B pada Blok I.B.1, Blok I.B.2 dan Blok I.B.3; dan SWP I.C pada Blok I.C.1	– APBD Kota; – Swasta			– Disperkimta Singkawang – Dinas PUPR Kota Singkawang											
1.2.3	Pembangunan dan penataan sarana dan prasarana pendukung permukiman	SWP I.A Blok I.A.1, Blok I.A.2, Blok I.A.3, Blok I.A.4 SWP I.B Blok I.B.1, Blok I.B.2, Blok I.B.3, Blok I.B.4 SWP I.C Blok I.C.1	– APBD Kota; – Swasta			– Disperkimta Singkawang – Dinas PUPR Kota Singkawang											
1.2.4	Peremajaan Kawasan perumahan dan permukiman yang tidak layak huni, melalui penyediaan sarana dan prasarana permukiman dan perbaikan RTLH	SWP I.A Blok I.A.1, Blok I.A.2, Blok I.A.3, Blok I.A.4 SWP I.B Blok I.B.1, Blok I.B.2, Blok I.B.3, Blok I.B.4 SWP I.C Blok I.C.1	– APBD Kota; – Swasta			– Disperkimta Singkawang – Dinas PUPR Kota Singkawang											
1.3	Pengembangan Sub Zona Perumahan Kepadatan Rendah																
1.3.1	Pengembangan dan penataan zona perumahan kepadatan rendah	SWP I.A Blok I.A.3, Blok I.A.4 SWP I.B Blok I.B.3, Blok I.B.4 SWP I.C Blok I.C.1	– APBD Kota; – Swasta			– Disperkimta Singkawang – Dinas PUPR Kota Singkawang											
1.3.2	Pengembangan permukiman baru kepadatan rendah	SWP I.A Blok I.A.3, Blok I.A.4 SWP I.B Blok I.B.3, Blok I.B.4 SWP I.C Blok I.C.1	– APBD Kota; – Swasta			– Disperkimta Singkawang – Dinas PUPR Kota Singkawang											
1.3.3	Pembangunan dan penataan sarana dan prasarana pendukung permukiman	SWP I.A Blok I.A.3, Blok I.A.4 SWP I.B Blok I.B.3,	– APBD Kota; – Swasta			– Disperkimta Singkawang											

No.	Program Utama	Lokasi	Sumber Pendanaan	Pelaksana				Waktu Pelaksanaan									
				Kementerian / Lembaga yang Menyelenggarakan Urusan Pemerintahan di Bidang	Perangkat Daerah Provinsi yang membidangi	Perangkat Daerah Kabupaten / Kota yang membidangi	Pemangku Kepentingan Lainnya	TP-I		TP-2					TP-3 (2030-2034)	TP-4 (2034-2038)	TP-5 (2039-2042)
								1	2	1	2	3	4	5			
								2023	2024	2025	2026	2027	2028	2029			
		Blok I.B.4 SWP I.C Blok I.C.1				– Dinas PUPR Kota Singkawang											
1.3.4	Peremajaan kawasan perumahan dan permukiman yang tidak layak huni, melalui penyediaan sarana dan prasarana permukiman dan perbaikan RTLH	SWP I.A Blok I.A.3, Blok I.A.4 SWP I.B Blok I.B.3, Blok I.B.4 SWP I.C Blok I.C.1	– APBD Kota; – Swasta			– Disperkimta Singkawang – Dinas PUPR Kota Singkawang											
h	Perwujudan Zona Pelayanan Umum																
1	Program Pengelolaan dan Pengembangan Zona Perumahan																
1.1	Pengembangan Sub Zona SPU Skala Kota																
1.1.1	Pengembangan Sarana Pelayanan Umum Skala Kota	SWP I.A Blok I.A.1, Blok I.A.2, Blok I.A.3, Blok I.A.4 SWP I.B Blok I.B.1, Blok I.B.2, Blok I.B.3, Blok I.B.4 SWP I.C Blok I.C.1	– APBD Kota; – Swasta			– Bappelitbang Kota Singkawang. – Dinas PUPR Kota Singkawang; – Dinas Pendidikan Kota Singkawang. – Dinas Kesehatan Kota Singkawang.											
1.1.2	Rencana Pengembangan Sarana Pendidikan Kota	SWP I.A Blok I.A.1, Blok I.A.2, Blok I.A.3, Blok I.A.4 SWP I.B Blok I.B.1, Blok I.B.2, Blok I.B.3, Blok I.B.4 SWP I.C Blok I.C.1	– APBD Kota; – Swasta			– Bappelitbang Kota Singkawang. – Dinas PUPR Kota Singkawang; – Dinas Pendidikan Kota Singkawang. – Dinas Kesehatan Kota Singkawang.											
1.1.3	Rencana Pengembangan Sarana Kesehatan Kota	SWP I.A Blok I.A.1, Blok I.A.2, Blok I.A.3, Blok I.A.4 SWP I.B Blok I.B.1, Blok I.B.2, Blok I.B.3, Blok I.B.4 SWP I.C	– APBD Kota; – Swasta			– Bappelitbang Kota Singkawang. – Dinas PUPR Kota Singkawang; – Dinas Pendidikan Kota Singkawang.											

No.	Program Utama	Lokasi	Sumber Pendanaan	Pelaksana				Waktu Pelaksanaan									
				Kementerian / Lembaga yang Menyelenggarakan Urusan Pemerintahan di Bidang	Perangkat Daerah Provinsi yang membidangi	Perangkat Daerah Kabupaten / Kota yang membidangi	Pemangku Kepentingan Lainnya	TP-I		TP-2					TP-3 (2030-2034)	TP-4 (2034-2038)	TP-5 (2039-2042)
								1	2	1	2	3	4	5			
								2023	2024	2025	2026	2027	2028	2029			
		Blok I.C.1				– Dinas Kesehatan Kota Singkawang.											
1.1.4	Rencana Pengembangan Sarana Peribadatan Kota	SWP I.A Blok I.A.1, Blok I.A.2, Blok I.A.3, Blok I.A.4 SWP I.B Blok I.B.1, Blok I.B.2, Blok I.B.3, Blok I.B.4 SWP I.C Blok I.C.1	– APBD Kota; – Swasta			– Bappelitbang Kota Singkawang. – Dinas PUPR Kota Singkawang; – Dinas Pendidikan Kota Singkawang. – Dinas Kesehatan Kota Singkawang.											
1.2	Pengembangan Sub Zona SPU Skala Kecamatan																
1.2.1	Pengembangan Sarana Pelayanan Umum Skala Kecamatan	SWP I.A Blok I.A.1, Blok I.A.3, Blok I.A.4 SWP I.B Blok I.B.2, Blok I.B.3, Blok I.B.4 SWP I.C Blok I.C.1	– APBD Kota; – Swasta			– Bappelitbang Kota Singkawang. – Dinas PUPR Kota Singkawang; – Dinas Pendidikan Kota Singkawang. – Dinas Kesehatan Kota Singkawang.											
1.2.2	Rencana Pengembangan Sarana Pendidikan Kecamatan	SWP I.A Blok I.A.1, Blok I.A.3, Blok I.A.4 SWP I.B Blok I.B.2, Blok I.B.3, Blok I.B.4 SWP I.C Blok I.C.1	– APBD Kota; – Swasta			– Bappelitbang Kota Singkawang. – Dinas PUPR Kota Singkawang; – Dinas Pendidikan Kota Singkawang. – Dinas Kesehatan Kota Singkawang.											
1.2.3	Rencana Pengembangan Sarana Kesehatan Kecamatan	SWP I.A Blok I.A.1, Blok I.A.3, Blok I.A.4 SWP I.B Blok I.B.2, Blok I.B.3,	– APBD Kota; – Swasta			– Bappelitbang Kota Singkawang. – Dinas PUPR Kota Singkawang;											

No.	Program Utama	Lokasi	Sumber Pendanaan	Pelaksana				Waktu Pelaksanaan									
				Kementerian / Lembaga yang Menyelenggarakan Urusan Pemerintahan di Bidang	Perangkat Daerah Provinsi yang membidangi	Perangkat Daerah Kabupaten / Kota yang membidangi	Pemangku Kepentingan Lainnya	TP-I		TP-2					TP-3 (2030-2034)	TP-4 (2034-2038)	TP-5 (2039-2042)
								1	2	1	2	3	4	5			
								2023	2024	2025	2026	2027	2028	2029			
		Blok I.B.4 SWP I.C Blok I.C.1				– Dinas Pendidikan Kota Singkawang. – Dinas Kesehatan Kota Singkawang.											
1.2.4	Rencana Pengembangan Sarana Peribadatan Kecamatan	SWP I.A Blok I.A.1, Blok I.A.3, Blok I.A.4 SWP I.B Blok I.B.2, Blok I.B.3, Blok I.B.4 SWP I.C Blok I.C.1	– APBD Kota; – Swasta			– Bappelitbang Kota Singkawang. – Dinas PUPR Kota Singkawang; – Dinas Pendidikan Kota Singkawang. – Dinas Kesehatan Kota Singkawang.											
1.3	Pengembangan Sub Zona SPU Skala Kelurahan																
1.3.1	Pengembangan Sarana Pelayanan Umum Skala Kelurahan	SWP I.A Blok I.A.1, Blok I.A.2, Blok I.A.3, Blok I.A.4 SWP I.B Blok I.B.1, Blok I.B.2, Blok I.B.3, Blok I.B.4 SWP I.C Blok I.C.1	– APBD Kota; – Swasta			– Bappelitbang Kota Singkawang. – Dinas PUPR Kota Singkawang; – Dinas Pendidikan Kota Singkawang. – Dinas Kesehatan Kota Singkawang.											
1.3.2	Rencana Pengembangan Sarana Pendidikan Kelurahan	SWP I.A Blok I.A.1, Blok I.A.2, Blok I.A.3, Blok I.A.4 SWP I.B Blok I.B.1, Blok I.B.2, Blok I.B.3, Blok I.B.4 SWP I.C Blok I.C.1	– APBD Kota; – Swasta			– Bappelitbang Kota Singkawang. – Dinas PUPR Kota Singkawang; – Dinas Pendidikan Kota Singkawang. – Dinas Kesehatan Kota Singkawang.											
1.3.3	Rencana Pengembangan Sarana Kesehatan Kelurahan	SWP I.A Blok I.A.1, Blok I.A.2,	– APBD Kota; – Swasta			– Bappelitbang Kota Singkawang.											

No.	Program Utama	Lokasi	Sumber Pendanaan	Pelaksana				Waktu Pelaksanaan									
				Kementerian / Lembaga yang Menyelenggarakan Urusan Pemerintahan di Bidang	Perangkat Daerah Provinsi yang membidangi	Perangkat Daerah Kabupaten / Kota yang membidangi	Pemangku Kepentingan Lainnya	TP-I		TP-2					TP-3 (2030-2034)	TP-4 (2034-2038)	TP-5 (2039-2042)
								1	2	1	2	3	4	5			
								2023	2024	2025	2026	2027	2028	2029			
		Blok I.A.3, Blok I.A.4 SWP I.B Blok I.B.1, Blok I.B.2, Blok I.B.3, Blok I.B.4 SWP I.C Blok I.C.1				– Dinas PUPR Kota Singkawang; – Dinas Pendidikan Kota Singkawang. – Dinas Kesehatan Kota Singkawang.											
1.3.4	Rencana Pengembangan Sarana Peribadatan Kelurahan	SWP I.A Blok I.A.1, Blok I.A.2, Blok I.A.3, Blok I.A.4 SWP I.B Blok I.B.1, Blok I.B.2, Blok I.B.3, Blok I.B.4 SWP I.C Blok I.C.1	– APBD Kota; – Swasta			– Bappelitbang Kota Singkawang. – Dinas PUPR Kota Singkawang; – Dinas Pendidikan Kota Singkawang. – Dinas Kesehatan Kota Singkawang.											
i	Perwujudan Zona Ruang Terbuka Non Hijau																
1	Program Pengelolaan dan Pengembangan Zona Ruang Terbuka Non Hijau																
1.1	Pengembangan Sub Zona Ruang Terbuka Non Hijau																
1.1.1	Pengembangan dan penataan ruang terbuka non hijau	SWP I.A Blok I.A.2 SWP I.C Blok I.C.1	– APBD Kota; – Swasta			– Bappelitbang Kota Singkawang. – Dinas PUPR Kota Singkawang											
j	Perwujudan Zona Perdagangan dan Jasa																
1	Program Pengelolaan dan Pengembangan Zona Perdagangan dan Jasa																
1.1	Pengembangan Sub Zona Perdagangan dan Jasa Skala Kota																
1.1.1	Pengembangan dan penataan kawasan zona Perdagangan dan Jasa Skala Kota	SWP I.A Blok I.A.2, Blok I.A.3 SWP I.B Blok I.B.1, Blok I.B.2, Blok I.B.4 SWP I.C Blok I.C.1	– APBD Kota; – Swasta			Disperindagkop dan UKM Kota Singkawang											
1.2	Pengembangan Sub Zona Perdagangan dan Jasa Skala WP																
1.2.1	Pengembangan dan penataan kawasan zona Perdagangan dan Jasa Skala WP	SWP I.A Blok I.A.1, Blok I.A.2,	– APBD Kota; – Swasta			Disperindagkop dan UKM Kota Singkawang											

No.	Program Utama	Lokasi	Sumber Pendanaan	Pelaksana				Waktu Pelaksanaan									
				Kementerian / Lembaga yang Menyelenggarakan Urusan Pemerintahan di Bidang	Perangkat Daerah Provinsi yang membidangi	Perangkat Daerah Kabupaten / Kota yang membidangi	Pemangku Kepentingan Lainnya	TP-I		TP-2					TP-3 (2030-2034)	TP-4 (2034-2038)	TP-5 (2039-2042)
								1	2	1	2	3	4	5			
								2023	2024	2025	2026	2027	2028	2029			
		Blok I.A.3 Blok I.A.4 SWP I.B Blok I.B.1, Blok I.B.2, Blok I.B.3, Blok I.B.4 SWP I.C Blok I.C.1															
1.3	Pengembangan Sub Zona Perdagangan dan Jasa Skala SWP																
1.3.1	Pengembangan dan penataan kawasan Perdagangan dan Jasa Skala Sub WP	SWP I,A Blok I.A.1, Blok I.A.3, Blok I.A.4 SWP I.B Blok I.B.2, Blok I.B.3, Blok I.B.4	– APBD Kota; – Swasta			Disperindagkop dan UKM Kota Singkawang											
k	Perwujudan Zona Perkantoran																
1	Program Pengelolaan dan Pengembangan Zona Perkantoran																
1.1	Pengembangan Sub Zona Perkantoran																
1.1.1	Pengembangan dan penataan kawasan perkantoran pemerintah	SWP I.A Blok I.A.1, Blok I.A.2, Blok I.A.3, Blok I.A.4 SWP I.B Blok I.B.1, Blok I.B.2, Blok I.B.3, Blok I.B.4 SWP I.C Blok I.C.1	– APBD Prov.; – APBD Kota.		– Bappeda Prov. – Dinas PUPR Prov. Kalbar; –	– Bappelitbang Kota Singkawang. – Dinas PUPR Kota Singkawang											
1.1.2	Pengembangan dan penataan kawasan perkantoran swasta	SWP I.A Blok I.A.1, Blok I.A.2, Blok I.A.3, Blok I.A.4 SWP I.B Blok I.B.1, Blok I.B.2, Blok I.B.3, Blok I.B.4 SWP I.C Blok I.C.1	– APBD Prov.; – APBD Kota.		– Bappeda Prov. – Dinas PUPR Prov. Kalbar;	– Bappelitbang Kota Singkawang. – Dinas PUPR Kota Singkawang											
1	Perwujudan Zona Pengelolaan Persampahan																
1	Program Pengelolaan dan Pengembangan Zona Pengelolaan Persampahan																
1.1	Pengembangan Sub Zona Pengelolaan Persampahan																
1.1.1	Pengembangan pengelolaan persampahan berupa TPST	SWP I.C Blok I.C.1	– APBD Prov.;		– Bappeda Prov.;	– Bappelitbang Kota Singkawang.											

No.	Program Utama	Lokasi	Sumber Pendanaan	Pelaksana				Waktu Pelaksanaan									
				Kementerian / Lembaga yang Menyelenggarakan Urusan Pemerintahan di Bidang	Perangkat Daerah Provinsi yang membidangi	Perangkat Daerah Kabupaten / Kota yang membidangi	Pemangku Kepentingan Lainnya	TP-I		TP-2					TP-3 (2030-2034)	TP-4 (2034-2038)	TP-5 (2039-2042)
								1	2	1	2	3	4	5			
								2023	2024	2025	2026	2027	2028	2029			
			– APBD Kota.		– Dinas PUPR Prov. Kalbar;	– Dinas PUPR Kota Singkawang – Dinas Lingkungan Kota singkawang											
m	Perwujudan Zona Transportasi																
1	Program Pengelolaan dan Pengembangan Zona Transportasi																
1.1	Pengembangan Sub Zona Transportasi																
1.1.1	Pengembangan dan penataan terminal penumpang, halte, dan Pelabuhan pengumpan	SWP I.A Blok I.A.3, Blok I.A.4 SWP I.B Blok I.B.1, Blok I.B.2, Blok I.B.4	– APBN, – APBD Prov – APBD Kota	– Kementerian Perhubungan – Kementerian PUPR	– Dinas PUPR Prov. Kalbar; – Dinas Perhubungan Prov.; – Bappeda Prov. Kalbar	– Dinas PUPR Kota SIngkawang – Dinas Perhubungan Kota Singkawang											
n	Perwujudan Zona Pertahanan dan Keamanan																
1	Program Pengelolaan dan Pengembangan Zona Pertahanan dan Keamanan																
1.1	Pengembangan Sub Zona Pertahanan dan Keamanan																
1.1.1	Penataan kawasan sekitar Komando Rayon Militer	SWP I.A Blok I.A.2 Blok I.A.3 SWP I.B Blok I.B.2, Blok I.B.3 SWP I.C Blok I.C.1	APBN;	Kementerian Pertahanan RI													
1.1.2	Penetapan kawasan latihan tempur TNI Angkatan Darat (AD)	SWP I.A Blok I.A.2 Blok I.A.3 SWP I.B Blok I.B.2, Blok I.B.3 SWP I.C Blok I.C.1	– APBN; – APBD Prov.	Kementerian Pertahanan RI													
o	Perwujudan Zona Peruntukan Lainnya																
1	Program Pengelolaan dan Pengembangan Zona Peruntukan Lainnya																
1.1	Pengembangan Sub Zona Instalasi Pengolahan Air Minum (IPAM)																
1.1.1	Pengembangan Instalasi Pengolahan Air Minum (IPAM) untuk Kawasan Permukiman	SWP I.C Blok I.C.1	– APBN – APBD Prov. – APBD Kota.	BNPB	– BPBD Prov. Kalbar – Dinas PUPR Prov. Kalbar	Dinas PUPR Kota Singkawang											
p	Perwujudan Zona Badan Jalan																
1	Program Pengelolaan dan Pengembangan Zona Badan Jalan																
1.1	Pengembangan Sub Zona Badan Jalan																

No.	Program Utama	Lokasi	Sumber Pendanaan	Pelaksana				Waktu Pelaksanaan									
				Kementerian / Lembaga yang Menyelenggarakan Urusan Pemerintahan di Bidang	Perangkat Daerah Provinsi yang membidangi	Perangkat Daerah Kabupaten / Kota yang membidangi	Pemangku Kepentingan Lainnya	TP-I		TP-2					TP-3 (2030-2034)	TP-4 (2034-2038)	TP-5 (2039-2042)
								1	2	1	2	3	4	5			
								2023	2024	2025	2026	2027	2028	2029			
1.1.1	Penetapan batas badan jalan	SWP I.A Blok I.A.1, Blok I.A.2, Blok I.A.3, Blok I.A.4 SWP I.B Blok I.B.1, Blok I.B.2, Blok I.B.3, Blok I.B.4 SWP I.C Blok I.C.1	– APBN – APBD Prov. – APBD Kota.	BNPB	– BPBD Prov. Kalbar – Dinas PUPR Prov. Kalbar	Dinas PUPR Kota Singkawang											

Pj. WALI KOTA SINGKAWANG,

Ttd

SUMASTRO

Salinan sesuai dengan aslinya
KEPALA BAGIAN HUKUM,

PEMERINTAH KOTA SINGKAWANG SETDA

RULY AMRI, S.H.
NIP 197407162005021001

LAMPIRAN VI

PERATURAN WALI KOTA SINGKAWANG

NOMOR 17 TAHUN 2023

TENTANG

RENCANA DETAIL TATA RUANG WILAYAH PERENCANAAN I

KETENTUAN KEGIATAN DAN PENGGUNAAN LAHAN

No.	Kategori	Kegiatan	KBLI 3 Digit	KBLI 4 Digit	KBLI 5 Digit	ZONA LINDUNG								ZONA BUDI DAYA																									
						ZONA BADAN AIR	ZONA PERLINDUNGAN SETEMPAT	ZONA RUANG TERBUKA HIJAU					EKOSISTEM MAGGROVE	ZONA PERTANIAN			ZONA PERIKANAN	ZONA PERTAMBANGAN	ZONA PEMBANGKIT TENAGA LISTRIK	ZONA KAWASAN PERUNTUKAN INDUSTRI	ZONA PARIWISATA	ZONA PERUMAHAN			ZONA SARANA PELAYANAN UMUM			ZONA RUANG TERBUKA NONHIJAU	ZONA PERDAGANGAN DAN JASA			ZONA PERKANTORAN	ZONA PENGELOLAAN PERSAMPAHAN	ZONA TRANSPORTASI	ZONA PERTAHANAN DAN KEAMANAN	ZONA PERUNTUKAN LAINNYA		ZONA BADAN JALAN
								RIMBA KOTA	TAMAN KOTA	TAMAN KECAMATAN	TAMAN KELURAHAN	PEMAKAMAN		TANAMAN PANGAN	PERKEBUNAN	PETERNAKAN	PERIKANAN TANGKAP	ZONA PERTAMBANGAN BATUAN				PERUMAHAN KEPADATAN TINGGI	PERUMAHAN KEPADATAN SEDANG	PERUMAHAN KEPADATAN RENDAH	SPU SKALA KOTA	SPU SKALA KECAMATAN	SPU SKALA KELURAHAN		PERDAGANGAN DAN JASA SKALA KOTA	PERDAGANGAN DAN JASA SKALA WP	PERDAGANGAN DAN JASA SKALA SWP					TEMPAT EVAKUASI AKHIR	INSTALASI PENGOLAHAN AIR MINUM	
						BA	PS	RTH-1	RTH-2	RTH-3	RTH-4	RTH-7	EM	P-1	P-3	P-4	IK-1	T-MBT	PTL	KPI	W	R-2	R-3	R-4	SPU-1	SPU-2	SPU-3	RTNH	K-1	K-2	K-3	KT		TR	HK	PL-2	PL-3	BJ
1	2	3	4	5	6	7	8	9	10	11	12	13	14	15	16	17	18	19	20	21	22	23	24	25	26	27	28	29	30	31	32	33	34	35	36	37	38	39

001	**PERUMAHAN**	Rumah Tunggal	410	4110	41011	X	X	X	X	X	X	X	X	**T, B**	**T, B**	**T, B**	X	X	X	**T**	X	**T, B**	**T, B**	**T, B**	X	X	**T**	X	**T**	**T**	**T**	X	**T**	X	X	X	X	X
002		Rumah Kopel	410	4101	41011	X	X	X	X	X	X	X	X	**T, B**	**T, B**	**T, B**	X	X	X	**T**	X	**T, B**	**T, B**	**T, B**	X	X	**T**	X	**T**	**T**	**T**	X	**T**	X	X	X	X	X
003		Rumah Deret	410	4101	41011	X	X	X	X	X	X	X	X	**T, B**	**T, B**	X	X	X	X	X	X	**T, B**	**T, B**	**T, B**	X	X	X	X	X	X	X	X	**B**	X	X	X	X	X
004		*Townhouse*	681	6811	68111	X	X	X	X	X	X	X	X	**T, B**	**T, B**	X	X	X	X	X	X	**T, B**	**T, B**	**T, B**	X	X	X	X	X	X	X	X	**B**	X	X	X	X	X
005		Asrama	559	5590	55900	X	X	X	X	X	X	X	X	X	X	X	X	X	X	X	X	**T, B**	**T, B**	**T, B**	X	X	X	X	X	X	X	X	X	X	X	X	X	X
006		Wisma	559	5590	55900	X	X	X	X	X	X	X	X	**T, B**	**T, B**	**T, B**	X	X	X	X	X	**T, B**	**T, B**	**T, B**	**T**	**T**	**T**	X	X	X	X	**T**	**T**	X	X	X	X	X
007		Rumah Kost	410	4101	41011	X	X	X	X	X	X	X	X	X	**T, B**	X	X	X	X	X	**B**	**T, B**	**T, B**	**T, B**	X	X	X	X	X	X	X	X	X	X	X	X	X	X
008		Panti jompo	873	8730	87301	X	X	X	X	X	X	X	X	X	X	X	X	X	X	X	X	**B**	**B**	**B**	X	X	X	X	X	X	X	X	X	X	X	X	X	X
009		Panti asuhan dan Yatim Piatu	879	8790	87901	X	X	X	X	X	X	X	X	X	X	X	X	X	X	X	X	**B**	**B**	**B**	**T, B**	X	X	X	X	X	X	X	X	X	X	X	X	X
010		*Guest House*	551	5519	55199	X	X	X	X	X	X	X	X	X	X	X	X	X	X	X	X	**B**	**B**	**B**	**T, B**	X	X	X	X	X	X	X	X	X	X	X	X	X
011		Rumah Dinas	410	410	41011	X	X	X	X	X	X	X	X	X	X	X	X	X	X	X	**B**	**T, B**	**T, B**	**T, B**	X	X	X	X	X	X	X	X	X	X	X	X	X	X
012		Pusat Rehabilitasi	872	8720	87203	X	X	X	X	X	X	X	X	X	X	X	X	X	X	X	X	**T, B**	**T, B**	**T, B**	**T**	**T**	**T**	X	X	X	X	X	X	X	X	**B**	X	X
013		Rumah adat	910	9102	91023	X	X	X	X	X	X	X	X	**T, B**	**T, B**	X	X	X	X	X	X	X	X	X	**T, B**	X	X	X	X	X	X	X	**T**	X	X	X	X	X
014	**PERTANIAN, KEHUTANAN DAN PERIKANAN**	Pertanian Jagung	011	0111	01111	X	X	X	X	X	X	X	X	**T, B**	**T, B**	**T**	X	X	X	X	X	X	X	X	X	X	X	X	X	X	X	X	**I**	X	X	X	X	X
015		Pertanian Gandum	011	0111	01112	X	X	X	X	X	X	X	X	**T, B**	**T, B**	**T**	X	X	X	X	X	X	X	X	X	X	X	X	X	X	X	X	**I**	X	X	X	X	X
016		Pertanian Kedelai	011	0111	01113	X	X	X	X	X	X	X	X	**T, B**	**T, B**	**T**	X	X	X	X	X	X	X	X	X	X	X	X	X	X	X	X	**I**	X	X	X	X	X
017		Pertanian Kacang Tanah	011	0111	01114	X	X	X	X	X	X	X	X	**T, B**	**T, B**	**T**	X	X	X	X	X	X	X	X	X	X	X	X	X	X	X	X	**I**	X	X	X	X	X
018		Pertanian Kacang Hijau	011	0111	01115	X	X	X	X	X	X	X	X	**T, B**	**T, B**	**T**	X	X	X	X	X	X	X	X	X	X	X	X	X	X	X	X	**I**	X	X	X	X	X
019		Pertanian Aneka Kacang Hortikultura	011	0111	01116	X	X	X	X	X	X	X	X	**T, B**	**T, B**	**T**	X	X	X	X	X	X	X	X	X	X	X	X	X	X	X	X	**I**	X	X	X	X	X
020		Pertanian Biji-Bijian Penghasil Minyak Makan	011	0111	01117	X	X	X	X	X	X	X	X	**T, B**	**T, B**	**T**	X	X	X	X	X	X	X	X	X	X	X	X	X	X	X	X	**I**	X	X	X	X	X
021		Pertanian Biji-Bijian Penghasil Bukan Minyak Makan	011	0111	01118	X	X	X	X	X	X	X	X	**T, B**	**T, B**	**T**	X	X	X	X	X	X	X	X	X	X	X	X	X	X	X	X	**I**	X	X	X	X	X
022		Pertanian Serealia Lainnya, Aneka Kacang Dan Biji-Bijian Penghasil Minyak Lainnya	011	0111	01119	X	X	X	X	X	X	X	X	**T, B**	**T, B**	**T**	X	X	X	X	X	X	X	X	X	X	X	X	X	X	X	X	**I**	X	X	X	X	X
023		Pertanian Padi Hibrida	011	0112	01121	X	X	X	X	X	X	X	X	**T, B**	**T**	**T**	X	X	X	X	X	X	X	X	X	X	X	X	X	X	X	X	**I**	X	X	X	X	X
024		Pertanian Padi Inbrida	011	0112	01122	X	X	X	X	X	X	X	X	**T, B**	**T**	**T**	X	X	X	X	X	X	X	X	X	X	X	X	X	X	X	X	**I**	X	X	X	X	X
025		Pertanian Hortikultura Sayuran Daun	011	0113	01131	X	X	X	X	X	X	X	X	**T, B**	**T**	**T**	X	X	X	X	X	X	X	X	X	X	X	X	X	X	X	X	**I**	X	X	X	X	X
026		Pertanian Hortikultura Buah	011	0113	01132	X	X	X	X	X	X	X	X	**T, B**	**T**	**T**	X	X	X	X	X	X	X	X	X	X	X	X	X	X	X	X	**I**	X	X	X	X	X

027		Pertanian Hortikultura Sayuran Buah	011	0113	01133	X	X	X	X	X	X	X	X	T, B	T	T	X	X	X	X	X	X	X	X	X	X	X	X	X	X	X	X	X	I	X	X	X	X	X
028		Pertanian Hortikultura Sayuran Umbi	011	0113	01134	X	X	X	X	X	X	X	X	T, B	T	T	X	X	X	X	X	X	X	X	X	X	X	X	X	X	X	X	X	I	X	X	X	X	X
029		Pertanian Aneka Umbi Palawija	011	0113	01135	X	X	X	X	X	X	X	X	T, B	T	T	X	X	X	X	X	X	X	X	X	X	X	X	X	X	X	X	X	I	X	X	X	X	X
030		Pertanian Jamur	011	0113	01136	X	X	X	X	X	X	X	X	T	T	X	X	X	X	X	X	X	X	X	X	X	X	X	X	X	X	X	X	T	X	X	X	X	X
031		Pertanian Bit Gula Dan Tanaman Pemanis Bukan Tebu	011	0113	01137	X	X	X	X	X	X	X	X	T, B	T, B	X	X	X	X	X	X	X	X	X	X	X	X	X	X	X	X	X	X	I	X	X	X	X	X
032		Pertanian Hortikultura Sayuran Lainnya	011	0113	01139	X	X	X	X	X	X	X	X	T, B	T	T	X	X	X	X	X	X	X	X	X	X	X	X	X	X	X	X	X	I	X	X	X	X	X
033		Perkebunan Tebu	011	0114	01140	X	X	X	X	X	X	X	X	T, B	T, B	T	X	X	X	X	X	X	X	X	X	X	X	X	X	X	X	X	X	I	X	X	X	X	X
034		Perkebunan Tembakau	011	0115	01150	X	X	X	X	X	X	X	X	X	T, B	X	X	X	X	X	X	X	X	X	X	X	X	X	X	X	X	X	X	X	X	X	X	X	X
035		Pertanian Tanaman Rumput-Rumputan Dan Tanaman Pakan Ternak	011	0119	01191	X	X	X	X	X	X	X	X	T, B	T	T	X	X	X	X	X	X	X	X	X	X	X	X	X	X	X	X	X	I	X	X	X	X	X
036		Pembibitan Bit (Bukan Bit Gula) Dan Bibit Tanaman Pakan Ternak	011	0119	01192	X	X	X	X	X	X	X	X	T, B	T	T	X	X	X	X	X	X	X	X	X	X	X	X	X	X	X	X	X	I	X	X	X	X	X
037		Pertanian Tanaman Bunga	011	0119	01193	X	X	X	X	X	X	X	X	T, B	T	T	X	X	X	X	X	X	X	X	X	X	X	X	X	X	X	X	X	I	X	X	X	X	X
038		Pertanian Pembibitan Tanaman Bunga	011	0119	01194	X	X	X	X	X	X	X	X	T, B	T	T	X	X	X	X	X	X	X	X	X	X	X	X	X	X	X	X	X	I	X	X	X	X	X
039		Pertanian Tanaman Semusim Lainnya YTDL	011	0119	01199	X	X	X	X	X	X	X	X	T, B	T	T	X	X	X	X	X	X	X	X	X	X	X	X	X	X	X	X	X	X	X	X	X	X	X
040		Pertanian Buah Anggur	012	0121	01210	X	X	X	X	X	X	X	X	T, B	T, B	T	X	X	X	X	X	X	X	X	X	X	X	X	X	X	X	X	X	I	X	X	X	X	X
941		Pertanian Buah-Buahan Tropis Dan Subtropis	012	0122	01220	X	X	X	X	X	X	X	X	T	T, B	T	X	X	X	X	X	X	X	X	X	X	X	X	X	X	X	X	X	T	X	X	X	X	X
042		Pertanian Buah Jeruk	012	0123	01230	X	X	X	X	X	X	X	X	T, B	T, B	T	X	X	X	X	X	X	X	X	X	X	X	X	X	X	X	X	X	I	X	X	X	X	X
043		Pertanian Buah Apel Dan Buah Batu (Pome And Stone Fruits)	012	0124	01240	X	X	X	X	X	X	X	X	T	T, B	T	X	X	X	X	X	X	X	X	X	X	X	X	X	X	X	X	X	T	X	X	X	X	X
044		Pertanian Buah Beri	012	0125	01251	X	X	X	X	X	X	X	X	T, B	T	T	X	X	X	X	X	X	X	X	X	X	X	X	X	X	X	X	X	I	X	X	X	X	X
045		Pertanian Buah Biji Kacang-Kacangan	012	0125	01252	X	X	X	X	X	X	X	X	T, B	T, B	T	X	X	X	X	X	X	X	X	X	X	X	X	X	X	X	X	X	I	X	X	X	X	X
046		Pertanian Sayuran Tahunan	012	0125	01253	X	X	X	X	X	X	X	X	T, B	T	T	X	X	X	X	X	X	X	X	X	X	X	X	X	X	X	X	X	I	X	X	X	X	X
047		Pertanian Buah Semak Lainnya	012	0125	01259	X	X	X	X	X	X	X	X	X	T, B	X	X	X	X	X	X	X	X	X	X	X	X	X	X	X	X	X	X	X	X	X	X	X	X
048		Perkebunan Buah Kelapa	012	0126	01261	X	X	X	X	X	X	X	X	X	T, B	X	X	X	X	X	X	X	X	X	X	X	X	X	X	X	X	X	X	X	X	X	X	X	X
049		Perkebunan Buah Kelapa Sawit	012	0126	01262	X	X	X	X	X	X	X	X	X	T, B	T, B	X	X	X	X	X	X	X	X	X	X	X	X	X	X	X	X	X	X	X	X	X	X	X

050		Perkebunan Buah Oleaginous Lainnya	012	0126	01269	X	X	X	X	X	X	X	X	T	T, B	X	X	X	X	X	X	X	X	X	X	X	X	X	X	X	X	X	T	X	X	X	X	X
051		Pertanian Tanaman Untuk Bahan Minuman	012	0127	01270	X	X	X	X	X	X	X	X	T, B	T, B	T	X	X	X	X	X	X	X	X	X	X	X	X	X	X	X	X	I	X	X	X	X	X
052		Perkebunan Lada	012	0128	01281	X	X	X	X	X	X	X	X	X	T, B	T	X	X	X	X	X	X	X	X	X	X	X	X	X	X	X	X	X	X	X	X	X	X
053		Perkebunan Cengkeh	012	0128	01282	X	X	X	X	X	X	X	X	X	T, B	T	X	X	X	X	X	X	X	X	X	X	X	X	X	X	X	X	X	X	X	X	X	X
054		Pertanian Cabai	012	0128	01283	X	X	X	X	X	X	X	X	T, B	T	T	X	X	X	X	X	X	X	X	X	X	X	X	X	X	X	X	I	X	X	X	X	X
055		Perkebunan Tanaman Aromatik/ Penyegar	012	0128	01284	X	X	X	X	X	X	X	X	X	T, B	T	X	X	X	X	X	X	X	X	X	X	X	X	X	X	X	X	X	X	X	X	X	X
056		Pertanian Tanaman Obat Atau Biofarmaka Rimpang	012	0128	01285	X	X	X	X	X	X	X	X	T, B	T, B	T	X	X	X	X	X	X	X	X	X	X	X	X	X	X	X	X	I	X	X	X	X	X
057		Pertanian Tanaman Obat Atau Biofarmaka Non Rimpang	012	0128	01286	X	X	X	X	X	X	X	X	T, B	T, B	T	X	X	X	X	X	X	X	X	X	X	X	X	X	X	X	X	I	X	X	X	X	X
058		Pertanian Tanaman Rempah-Rempah, Aromatik/Penyegar , Narkotik Dan Obat Lainnya	012	0128	01289	X	X	X	X	X	X	X	X	T	T, B	T	X	X	X	X	X	X	X	X	X	X	X	X	X	X	X	X	T	X	X	X	X	X
059		Perkebunan Karet Dan Tanaman Penghasil Getah Lainnya	012	0129	01291	X	X	X	X	X	X	X	X	X	T, B	T	X	X	X	X	X	X	X	X	X	X	X	X	X	X	X	X	X	X	X	X	X	X
060		Pertanian Tanaman Hias	013	0130	01301	X	X	X	X	X	X	X	X	T	T	T	X	X	X	X	X	X	X	X	X	X	X	X	X	X	X	X	T	X	X	X	X	X
061		Pertanian Pengembangbiakan Tanaman	013	0130	01302	X	X	X	X	X	X	X	X	X	T, B	X	X	X	X	X	X	X	X	X	X	X	X	X	X	X	X	X	X	X	X	X	X	X
062		Pembibitan Dan Budidaya Sapi Potong	014	0141	01411	X	X	X	X	X	X	X	X	X	T, B	T, B	X	X	X	X	X	X	X	X	X	X	X	X	X	X	X	X	X	X	X	X	X	X
063		Pembibitan Dan Budidaya Kerbau Potong	014	0141	01413	X	X	X	X	X	X	X	X	X	T, B	T, B	X	X	X	X	X	X	X	X	X	X	X	X	X	X	X	X	X	X	X	X	X	X
064		Pembibitan Dan Budidaya Domba	014	0144	01441	X	X	X	X	X	X	X	X		T, B	T, B	X	X	X	X	X	X	X	X	X	X	X	X	X	X	X	X	X	X	X	X	X	X
065		Pembibitan Dan Budidaya Kambing Potong	014	0144	01442	X	X	X	X	X	X	X	X	T	T, B	T, B	X	X	X	X	X	X	X	X	X	X	X	X	X	X	X	X	T	X	X	X	X	X
066		Pembibitan Dan Budidaya Kambing Perah	014	0144	01443	X	X	X	X	X	X	X	X	T	T, B	T, B	X	X	X	X	X	X	X	X	X	X	X	X	X	X	X	X	T	X	X	X	X	X
067		Budi daya Ayam Ras Pedaging	014	0146	01461	X	X	X	X	X	X	X	X	X	T	T, B	X	X	X	X	X	X	X	X	X	X	X	X	X	X	X	X	X	X	X	X	X	X
068		Budi daya Ayam Ras Petelur	014	0146	01462	X	X	X	X	X	X	X	X	X	T	T, B	X	X	X	X	X	X	X	X	X	X	X	X	X	X	X	X	X	X	X	X	X	X
069		Pembibitan Dan Budidaya Ayam Buras	014	0146	01463	X	X	X	X	X	X	X	X	X	T	T, B	X	X	X	X	X	X	X	X	X	X	X	X	X	X	X	X	X	X	X	X	X	X
070		Pembibitan Dan Budidaya Itik Dan Itik Manila	014	0146	01464	X	X	X	X	X	X	X	X	T	T, B	T, B	X	X	X	X	X	X	X	X	X	X	X	X	X	X	X	X	T	X	X	X	X	X
071		Pembibitan Ayam Ras	014	0146	01468	X	X	X	X	X	X	X	X	T	T, B	T, B	X	X	X	X	X	X	X	X	X	X	X	X	X	X	X	X	T	X	X	X	X	X

072		Pembibitan Dan Budidaya Ternak Unggas Lainnya	014	0146	01469	X	X	X	X	X	X	X	X	T	T, B	T, B	X	X	X	X	X	X	X	X	X	X	X	X	X	X	X	X	T	X	X	X	X	X
073		Pembibitan dan Budidaya Burung Walet	014	0149	01497	X	X	X	X	X	X	X	X	X	T	T, B	T, B	X	X	X	X	T	T	X	X	X	X	X	X	X	X	X	X	X	X	X	X	X
074		Jasa Pengolahan Lahan	016	0161	01611	X	X	X	X	X	X	X	X	T	T	T	X	X	X	X	X	X	X	X	X	X	X	X	X	X	X	X	T	X	X	X	X	X
075		Jasa Pemupukan, Penanaman Bibit/Benih Dan Pengendalian Hama Dan Gulma	016	0161	01612	X	X	X	X	X	X	X	X	T, B	T, B	T	X	X	X	X	X	X	X	X	X	X	X	X	X	X	X	X	I	X	X	X	X	X
076		Jasa Pemanenan	016	0161	01613	X	X	X	X	X	X	X	X	T, B	T, B	T	X	X	X	X	X	X	X	X	X	X	X	X	X	X	X	X	I	X	X	X	X	X
077		Jasa Penunjang Pertanian Lainnya	016	0161	01619	X	X	X	X	X	X	X	X	T, B	T, B	T	X	X	X	X	X	X	X	X	X	X	X	X	X	X	X	X	I	X	X	X	X	X
078		Pemilihan Benih Tanaman Untuk Pengembangbiakan	016	0164	01640	X	X	X	X	X	X	X	X	T	X	T	X	X	X	X	X	X	X	X	X	X	X	X	X	X	X	X	T	X	X	X	X	X
079		Penangkaran Primata	017	0172	01721	X	X	X	X	X	X	X	X	X	X	T	X	X	X	X	T, B	X	X	X	X	X	X	X	X	X	X	X	X	X	X	X	X	X
080		Penangkaran Mamalia	017	0172	01722	X	X	X	X	X	X	X	X	X	T, B	T, B	X	X	X	X	T, B	X	X	X	X	X	X	X	X	X	X	X	X	X	X	X	X	X
081		Penangkaran Reptil	017	0172	01723	X	X	X	X	X	X	X	X	X		X	X	X	X	X	T, B	X	X	X	X	X	X	X	X	X	X	X	X	X	X	X	X	X
082		Penangkaran Burung	017	0172	01724	X	X	X	X	X	X	X	X	X	T, B	T, B	X	X	X	X	T, B	X	X	X	X	X	X	X	X	X	X	X	X	X	X	X	X	X
083		Penangkaran Insekta	017	0172	01725	X	X	X	X	X	X	X	X	X	T, B	X	X	X	X	X	T, B	X	X	X	X	X	X	X	X	X	X	X	X	X	X	X	X	X
084		Penangkaran Anggrek	017	0172	01726	X	X	X	X	X	X	X	X	T, B			X	X	X	X	T, B	X	X	X	X	X	X	X	X	X	X	X	I	X	X	X	X	X
085		Penangkaran Tumbuhan/Satwa Liar Lainnya	017	0172	01729	X	X	X	X	X	X	X	X	X	X	T, B	X	X	X	X	T, B	X	X	X	X	X	X	X	X	X	X	X	X	X	X	X	X	X
086		Penangkapan Pisces/Ikan Bersirip Di Perairan Umum	031	0312	03121	X	X	X	X	X	X	X	X	B	T	T	X	X	X	X	X	X	X	X	X	X	X	X	X	X	X	X	B	X	X	X	X	X
087		Penangkapan *Crustacea* Di Perairan Umum	031	0312	03122	X	X	X	X	X	X	X	X	B	T	T	X	X	X	X	X	X	X	X	X	X	X	X	X	X	X	X	B	X	X	X	X	X
088		Penangkapan Mollusca Di Perairan Umum	031	0312	03123	X	X	X	X	X	X	X	X	B	T, B	T, B	X	X	X	X	X	X	X	X	X	X	X	X	X	X	X	X	B	X	X	X	X	X
089		Penangkapan/ Pengambilan Tumbuhan Air Di Perairan Umum	031	0312	03124	X	X	X	X	X	X	X	X	T, B	T, B	T, B	X	X	X	X	X	X	X	X	X	X	X	X	X	X	X	X	I	X	X	X	X	X
090		Penangkapan/ Pengambilan Induk/Benih Ikan Di Perairan Umum	031	0312	03125	X	X	X	X	X	X	X	X	B	T, B	T, B	X	X	X	X	X	X	X	X	X	X	X	X	X	X	X	X	B	X	X	X	X	X
091		Penangkapan Ikan Hias Di Perairan Umum	031	0312	03126	X	X	X	X	X	X	X	X	T, B	T, B	T, B	X	X	X	X	X	X	X	X	X	X	X	X	X	X	X	X	I	X	X	X	X	X
092		Penangkapan Biota Air Lainnya Di Perairan Umum	031	0312	03129	X	X	X	X	X	X	X	X	T, B	T, B	T, B	X	X	X	X	X	X	X	X	X	X	X	X	X	X	X	X	I	X	X	X	X	X
093		Jasa Sarana Produksi Penangkapan Ikan Di Perairan Umum	031	0314	03141	X	X	X	X	X	X	X	X	I	T, B	B	X	X	X	X	X	X	X	X	X	X	X	X	X	X	X	X	I	X	X	X	X	X
094		Jasa Produksi Penangkapan Ikan Di Perairan Umum	031	0314	03142	X	X	X	X	X	X	X	X	I	T, B	B	X	X	X	X	X	X	X	X	X	X	X	X	X	X	X	X	I	X	X	X	X	X

095		Jasa Pasca Panen Penangkapan Ikan Di Perairan Umum	031	0314	03143	X	X	X	X	X	X	X	X	I	T, B	B	X	X	X	X	X	X	X	X	X	X	X	X	X	X	X	X	I	X	X	X	X	X
096		Pembesaran Ikan Air Tawar Di Kolam	032	0322	03221	X	X	X	X	X	X	X	X	T	T	T	I	X	X	X	T	X	T	T	X	X	X	X	X	X	X	X	T	X	X	X	X	X
097		Pembesaran Ikan Air Tawar Di Karamba Jaring Apung/Karamba Jaring Tancap	032	0322	03222	X	X	X	X	X	X	X	X	T	T	T	I	X	X	X	T	X	T	T	X	X	X	X	X	X	X	X	T	X	X	X	X	X
098		Pembesaran Ikan Air Tawar Di Karamba	032	0322	03223	X	X	X	X	X	X	X	X	I	T, B	B	I	X	X	X	X	X	X	X	X	X	X	X	X	X	X	X	I	X	X	X	X	X
099		Pembesaran Ikan Air Tawar Di Sawah	032	0322	03224	X	X	X	X	X	X	X	X	I	T, B	B	I	X	X	X	X	X	X	X	X	X	X	X	X	X	X	X	I	X	X	X	X	X
100		Budi daya Ikan Hias Air Tawar	032	0322	03225	X	X	X	X	X	X	X	X	T	T	B	I	X	X	X	T	X	T	T	X	X	X	X	X	X	X	X	T	X	X	X	X	X
101		Pembenihan Ikan Air Tawar	032	0322	03226	X	X	X	X	X	X	X	X	I	T, B	B	I	X	X	X	T	X	T	T	X	X	X	X	X	X	X	X	I	X	X	X	X	X
102		Budi daya Ikan Air Tawar Di Media Lainnya	032	0322	03229	T	X	X	X	X	X	X	X	X	X	B	I	X	X	X	X	X	X	X	X	X	X	X	X	X	X	X	X	X	X	X	X	X
103		Jasa Sarana Produksi Budi daya Ikan Air Tawar	032	0324	03241	X	X	X	X	X	X	X	X	X	X	B	I	X	X	X	X	X	X	X	X	X	X	X	X	X	X	X	X	X	X	X	X	X
104		Jasa Produksi Budi daya Ikan Air Tawar	032	0324	03242	X	X	X	X	X	X	X	X	X	X	B	I	X	X	X	X	X	X	X	X	X	X	X	X	X	X	X	X	X	X	X	X	X
105	**INDUSTRI PENGOLAHAN**	Kegiatan Rumah Potong Dan Pengepakan Daging Bukan Unggas	101	1011	10110	X	X	X	X	X	X	X	X	X	X	T, B	X	X	X	B	X	X	X	X	X	X	X	X	X	X	X	X	X	X	X	X	X	X
106		Kegiatan Rumah Potong Dan Pengepakan Daging Unggas	101	1012	10120	X	X	X	X	X	X	X	X	X	X	T, B	X	X	X	B	X	X	X	X	X	X	X	X	X	X	X	X	X	X	X	X	X	X
107		Industri Pengolahan Dan Pengawetan Produk Daging Dan Daging Unggas	101	1013	10130	X	X	X	X	X	X	X	X	X	X	B	X	X	X	B	X	X	X	X	X	X	X	X	X	X	X	X	X	X	X	X	X	X
108		Industri Penggaraman/ Pengeringan Ikan	102	1021	10211	X	X	X	X	X	X	X	X	X	X	X	T	X	X	X	X	T, B	T, B	T, B	X	X	X	X	X	X	X	X	X	X	X	X	X	X
109		Industri Pengasapan/ Pemanggangan Ikan	102	1021	10212	X	X	X	X	X	X	X	X	X	X	X	T	X	X	X	X	T, B	T, B	T, B	X	X	X	X	X	X	X	X	X	X	X	X	X	X
110		Industri Pembekuan Ikan	102	1021	10213	X	X	X	X	X	X	X	X	X	X	X	T	X	X	X	X	T, B	T, B	T, B	X	X	X	X	X	X	X	X	X	X	X	X	X	X
111		Industri Pemindangan Ikan	102	1021	10214	X	X	X	X	X	X	X	X	X	X	X	T	X	X	X	X	T, B	T, B	T, B	X	X	X	X	X	X	X	X	X	X	X	X	X	X
112		Industri Peragian/ Fermentasi Ikan	102	1021	10215	X	X	X	X	X	X	X	X	X	X	X	T	X	X	X	X	T, B	T, B	T, B	X	X	X	X	X	X	X	X	X	X	X	X	X	X
113		Industri Berbasis Daging Lumatan Dan Surimi	102	1021	10216	X	X	X	X	X	X	X	X	X	X	X	T	X	X	X	X	T, B	T, B	T, B	X	X	X	X	X	X	X	X	X	X	X	X	X	X
114		Industri Pendinginan/ Pengesan Ikan	102	1021	10217	X	X	X	X	X	X	X	X	X	X	X	T	X	X	X	X	T, B	T, B	T, B	X	X	X	X	X	X	X	X	X	X	X	X	X	X

115		Industri Pengolahan Dan Pengawetan Lainnya Untuk Ikan	102	1021	10219	X	X	X	X	X	X	X	X	X	X	X	T	X	X	X	X	T, B	T, B	T, B	X	X	X	X	X	X	X	X	X	X	X	X	X	X	X
116		Industri Penggaraman/ Pengeringan Biota Air Lainnya	102	1029	10291	X	X	X	X	X	X	X	X	X	X	X	X	X	X	X	X	T, B	T, B	T, B	X	X	X	X	X	X	X	X	X	X	X	X	X	X	X
117		Industri Pengasapan/ Pemanggangan Biota Air Lainnya	102	1029	10292	X	X	X	X	X	X	X	X	X	X	X	X	X	X	X	X	T, B	T, B	T, B	X	X	X	X	X	X	X	X	X	X	X	X	X	X	X
118		Industri Pembekuan Biota Air Lainnya	102	1029	10293	X	X	X	X	X	X	X	X	X	X	X	X	X	X	X	X	T, B	T, B	T, B	X	X	X	X	X	X	X	X	X	X	X	X	X	X	X
119		Industri Pemindangan Biota Air Lainnya	102	1029	10294	X	X	X	X	X	X	X	X	X	X	X	X	X	X	X	X	T, B	T, B	T, B	X	X	X	X	X	X	X	X	X	X	X	X	X	X	X
120		Industri Peragian/ Fermentasi Biota Air Lainnya	102	1029	10295	X	X	X	X	X	X	X	X	X	X	X	X	X	X	X	X	T, B	T, B	T, B	X	X	X	X	X	X	X	X	X	X	X	X	X	X	X
121		Industri Berbasis Lumatan Biota Air Lainnya	102	1029	10296	X	X	X	X	X	X	X	X	X	X	X	X	X	X	X	X	T, B	T, B	T, B	X	X	X	X	X	X	X	X	X	X	X	X	X	X	X
122		Industri Pendinginan/ Pengesan Biota Air Lainnya	102	1029	10297	X	X	X	X	X	X	X	X	X	X	X	X	X	X	X	X	T, B	T, B	T, B	X	X	X	X	X	X	X	X	X	X	X	X	X	X	X
123		Industri Pengolahan Rumput Laut	102	1029	10298	X	X	X	X	X	X	X	X	X	X	X	X	X	X	X	X	T, B	T, B	T, B	X	X	X	X	X	X	X	X	X	X	X	X	X	X	X
124		Industri Pengolahan Dan Pengawetan Lainnya Untuk Biota Air Lainnya	102	1029	10299	X	X	X	X	X	X	X	X	X	X	X	X	X	X	X	X	T, B	T, B	T, B	X	X	X	X	X	X	X	X	X	X	X	X	X	X	X
125		Industri Pengasinan/ Pemanisan Buah-Buahan Dan Sayuran	103	1031	10311	X	X	X	X	X	X	X	X	X	T, B	T, B	X	X	X	X	X	T, B	T, B	T, B	X	X	X	X	X	X	X	X	X	X	X	X	X	X	X
126		Industri Pelumatan Buah-Buahan Dan Sayuran	103	1031	10312	X	X	X	X	X	X	X	X	X	T, B	T, B	X	X	X	X	X	T, B	T, B	T, B	X	X	X	X	X	X	X	X	X	X	X	X	X	X	X
127		Industri Pengeringan Buah-Buahan Dan Sayuran	103	1031	10313	X	X	X	X	X	X	X	X	X	T, B	T, B	X	X	X	X	X	T, B	T, B	T, B	X	X	X	X	X	X	X	X	X	X	X	X	X	X	X
128		Industri Pembekuan Buah-Buahan Dan Sayuran	103	1031	10314	X	X	X	X	X	X	X	X	X	T, B	T, B	X	X	X	X	X	T, B	T, B	T, B	X	X	X	X	X	X	X	X	X	X	X	X	X	X	X
129		Industri Pengolahan Sari Buah Dan Sayuran	103	1033	10330	X	X	X	X	X	X	X	X	X	T, B	T, B	X	X	X	X	X	T, B	T, B	T, B	X	X	X	X	X	X	X	X	X	X	X	X	X	X	X
130		Industri Tempe Kedelai	103	1039	10391	X	X	X	X	X	X	X	X	X	X	X	X	X	X	X	X	T, B	T, B	T, B	X	X	X	X	X	X	X	X	X	X	X	X	X	X	X
131		Industri Tahu Kedelai	103	1039	10392	X	X	X	X	X	X	X	X	X	X	X	X	X	X	X	X	T, B	T, B	T, B	X	X	X	X	X	X	X	X	X	X	X	X	X	X	X
132		Industri Pengolahan Dan Pengawetan Lainnya Buah-Buahan Dan Sayuran	103	1039	10399	X	X	X	X	X	X	X	X	X	X	X	X	X	X	X	X	T, B	T, B	T, B	X	X	X	X	X	X	X	X	X	X	X	X	X	X	X

133		Industri Minyak Mentah Dan Lemak Hewani Selain Ikan	104	1041	10413	X	X	X	X	X	X	X	X	X	X	X	X	X	X	X	X	T, B	T, B	T, B	X	X	X	X	X	X	X	X	X	X	X	X	X	X	X
134		Industri Minyak Ikan	104	1041	10414	X	X	X	X	X	X	X	X	X	X	X	X	X	X	X	X	T, B	T, B	T, B	X	X	X	X	X	X	X	X	X	X	X	X	X	X	X
135		Industri Penggilingan Padi Dan Penyosohan Beras	106	1063	10631	X	X	X	X	X	X	X	X	T	X	X	X	X	X	X	X	X	X	X	X	X	X	X	X	X	X	X	X	T	X	X	X	X	X
136		Industri Produk Roti Dan Kue	107	1071	10710	X	X	X	X	X	X	X	X	X	X	X	X	X	X	X	X	T, B	T, B	T, B	X	X	X	X	X	X	X	X	X	X	X	X	X	X	X
137		Industri Manisan Buah-Buahan Dan Sayuran Kering	107	1073	10733	X	X	X	X	X	X	X	X	X	X	X	X	X	X	X	X	T, B	T, B	T, B	X	X	X	X	X	X	X	X	X	X	X	X	X	X	X
138		Industri Makanan Dan Masakan Olahan	107	1075	10750	X	X	X	X	X	X	X	X	X	X	X	X	X	X	X	X	T, B	T, B	T, B	X	X	X	X	X	X	X	X	X	X	X	X	X	X	X
139		Industri Pengolahan Kopi	107	1076	10761	X	X	X	X	X	X	X	X	X	X	X	X	X	X	X	X	T, B	T, B	T, B	X	X	X	X	X	X	X	X	X	X	X	X	X	X	X
140		Industri Pengolahan Herbal (Herb Infusion)	107		10762	X	X	X	X	X	X	X	X	X	X	X	X	X	X	X	X	T, B	T, B	T, B	X	X	X	X	X	X	X	X	X	X	X	X	X	X	X
141		Industri Kue Basah	107	1079	10792	X	X	X	X	X	X	X	X	X	X	X	X	X	X	X	X	T, B	T, B	T, B	X	X	X	X	X	X	X	X	X	X	X	X	X	X	X
142		Industri Makanan Dari Kedele Dan Kacang-Kacangan Lainnya Bukan Kecap, Tempe Dan Tahu	107	1079	10793	X	X	X	X	X	X	X	X	X	X	X	X	X	X	X	X	T, B	T, B	T, B	X	X	X	X	X	X	X	X	X	X	X	X	X	X	X
143		Industri Kerupuk, Keripik, Peyek Dan Sejenisnya	107	1079	10794	X	X	X	X	X	X	X	X	X	X	X	X	X	X	X	X	T, B	T, B	T, B	X	X	X	X	X	X	X	X	X	X	X	X	X	X	X
144		Industri Produk Makanan Lainnya	107	1079	10799	X	X	X	X	X	X	X	X	X	X	X	X	X	X	X	X	T, B	T, B	T, B	X	X	X	X	X	X	X	X	X	X	X	X	X	X	X
145		Industri Kain Tenun Ikat	131	1312	13122	X	X	X	X	X	X	X	X	X	X	X	X	X	X	X	X	T, B	T, B	T, B	X	X	X	X	X	X	X	X	X	X	X	X	X	X	X
146		Industri Bulu Tiruan Tenunan	131	1312	13123	X	X	X	X	X	X	X	X	X	X	X	X	X	X	X	X	T, B	T, B	T, B	X	X	X	X	X	X	X	X	X	X	X	X	X	X	X
147		Industri Penyempurnaan Benang	131	1313	13131	X	X	X	X	X	X	X	X	X	X	X	X	X	X	X	X	T, B	T, B	T, B	X	X	X	X	X	X	X	X	X	X	X	X	X	X	X
148		Industri Penyempurnaan Kain	131	1313	13132	X	X	X	X	X	X	X	X	X	X	X	X	X	X	X	X	T, B	T, B	T, B	X	X	X	X	X	X	X	X	X	X	X	X	X	X	X
149		Industri Pencetakan Kain	131	1313	13133	X	X	X	X	X	X	X	X	X	X	X	X	X	X	X	X	T, B	T, B	T, B	X	X	X	X	X	X	X	X	X	X	X	X	X	X	X
150		Industri Batik	131	1313	13134	X	X	X	X	X	X	X	X	X	X	X	X	X	X	X	X	T, B	T, B	T, B	X	X	X	X	X	X	X	X	X	X	X	X	X	X	X
151		Industri Kain Rajutan	139	1391	13911	X	X	X	X	X	X	X	X	X	X	X	X	X	X	X	X	T, B	T, B	T, B	X	X	X	X	X	X	X	X	X	X	X	X	X	X	X
152		Industri Kain Sulaman/Bordir	139	1391	13912	X	X	X	X	X	X	X	X	X	X	X	X	X	X	X	X	T, B	T, B	T, B	X	X	X	X	X	X	X	X	X	X	X	X	X	X	X
153		Industri Barang Jadi Tekstil Untuk Keperluan Rumah Tangga	139	1392	13921	X	X	X	X	X	X	X	X	X	X	X	X	X	X	X	X	T, B	T, B	T, B	X	X	X	X	X	X	X	X	X	X	X	X	X	X	X
154		Industri Barang Jadi Tekstil Sulaman	139	1392	13922	X	X	X	X	X	X	X	X	X	X	X	X	X	X	X	X	T, B	T, B	T, B	X	X	X	X	X	X	X	X	X	X	X	X	X	X	X
155		Industri Barang Jadi Rajutan Dan Sulaman	139	1392	13924	X	X	X	X	X	X	X	X	X	X	X	X	X	X	X	X	T, B	T, B	T, B	X	X	X	X	X	X	X	X	X	X	X	X	X	X	X

156		Industri Barang Bangunan Dari Kayu	162	1622	16221	X	X	X	X	X	X	X	X	X	X	X	X	X	X	X	X	T, B	T, B	T, B	X	X	X	X	X	X	X	X	X	X	X	X	X	X
157		Industri Barang Anyaman Dari Rotan Dan Bambu	162	1629	16291	X	X	X	X	X	X	X	X	X	X	X	X	X	X	X	X	T, B	T, B	T, B	X	X	X	X	X	X	X	X	X	X	X	X	X	X
158		Industri Barang Anyaman Dari Tanaman Bukan Rotan Dan Bambu	162	1629	16292	X	X	X	X	X	X	X	X	X	X	X	X	X	X	X	X	T, B	T, B	T, B	X	X	X	X	X	X	X	X	X	X	X	X	X	X
159		Industri Kerajinan Ukiran Dari Kayu Bukan Mebeller	162	1629	16293	X	X	X	X	X	X	X	X	X	X	X	X	X	X	X	X	T, B	T, B	T, B	X	X	X	X	X	X	X	X	X	X	X	X	X	X
160		Industri Alat Dapur Dari Kayu, Rotan Dan Bambu	162	1629	16294	X	X	X	X	X	X	X	X	X	X	X	X	X	X	X	X	T, B	T, B	T, B	X	X	X	X	X	X	X	X	X	X	X	X	X	X
161		Industri Barang Dari Kayu, Rotan, Gabus Lainnya YTDL	162	1629	16299	X	X	X	X	X	X	X	X	X	X	X	X	X	X	X	X	T, B	T, B	T, B	X	X	X	X	X	X	X	X	X	X	X	X	X	X
162		Industri Bahan Baku Obat Tradisional	210	2102	21021	X	X	X	X	X	X	X	X	X	X	X	X	X	X	X	X	T, B	T, B	T, B	X	X	X	X	X	X	X	X	X	X	X	X	X	X
163		Industri Produk Obat Tradisional	210	2102	21022	X	X	X	X	X	X	X	X	X	X	X	X	X	X	X	X	T, B	T, B	T, B	X	X	X	X	X	X	X	X	X	X	X	X	X	X
164		Industri Perlengkapan Dan Peralatan Rumah Tangga (Tidak Termasuk Furnitur)	222	2229	22292	X	X	X	X	X	X	X	X	X	X	X	X	X	X	X	X	T, B	T, B	T, B	X	X	X	X	X	X	X	X	X	X	X	X	X	X
165		Industri Bata, Mortar, Semen, Dan Sejenisnya Yang Tahan Api	239	2391	23911	X	X	X	X	X	X	X	X	X	X	X	X	X	X	X	X	T, B	T, B	T, B	X	X	X	X	X	X	X	X	X	X	X	X	X	X
166		Industri Barang Tahan Api Dari Tanah Liat/ Keramik Lainnya	239	2391	23919	X	X	X	X	X	X	X	X	X	X	X	X	X	X	X	X	T, B	T, B	T, B	X	X	X	X	X	X	X	X	X	X	X	X	X	X
167		Industri Batu Bata Dari Tanah Liat/Keramik	239	2392	23921	X	X	X	X	X	X	X	X	X	X	X	X	X	X	X	X	T, B	T, B	T, B	X	X	X	X	X	X	X	X	X	X	X	X	X	X
168		Industri Genteng Dari Tanah Liat/ Keramik	239	2392	23922	X	X	X	X	X	X	X	X	X	X	X	X	X	X	X	X	T, B	T, B	T, B	X	X	X	X	X	X	X	X	X	X	X	X	X	X
169		Industri Perlengkapan Rumah Tangga Dari Tanah Liat/Keramik	239	2393	23932	X	X	X	X	X	X	X	X	X	X	X	X	X	X	X	X	T, B	T, B	T, B	X	X	X	X	X	X	X	X	X	X	X	X	X	X
170		Industri Furnitur Dari Kayu	310	3100	31001	X	X	X	X	X	X	X	X	X	X	X	X	X	X	X	X	T, B	T, B	T, B	X	X	X	X	T	T	T	X	X	X	X	X	X	X
171		Industri Furnitur Dari Rotan Dan Atau Bambu	310	3100	31002	X	X	X	X	X	X	X	X	X	X	X	X	X	X	X	X	T, B	T, B	T, B	X	X	X	X	T	T	T	X	X	X	X	X	X	X
172		Industri Kerajinan YTDL	329	3290	32903	X	X	X	X	X	X	X	X	X	X	X	X	X	X	X	X	T, B	T, B	T, B	X	X	X	X	X	X	X	X	X	X	X	X	X	X
173		Industri Pesawat Terbang dan Perlengkapannya	303	3030	30300	X	X	X	X	X	X	X	X	X	X	X	X	X	T, B	X	X	X	X	X	X	X	X	X	X	X	X	X	X	T, B	X	X	X	X
174		Reparasi Pesawat Terbang	331	3315	33153	X	X	X	X	X	X	X	X	X	X	X	X	X	T, B	X	X	X	X	X	X	X	X	X	X	X	X	X	X	T, B	X	X	X	X
175		Reparasi Mesin Untuk Keperluan Umum	331	3312	33121	X	X	X	X	X	X	X	X	X	X	X	X	X	X	X	X	T, B	T, B	T, B	X	X	X	X	X	X	X	X	X	X	X	X	X	X

176		Reparasi Mesin Untuk Keperluan Khusus	331	3312	33122	X	X	X	X	X	X	X	X	X	X	X	X	X	X	X	X	T, B	T, B	T, B	X	X	X	X	X	X	X	X	X	X	X	X	X	X	X
177		Reparasi Peralatan Fotografi Dan Optik	331	3313	33133	X	X	X	X	X	X	X	X	X	X	X	X	X	X	X	X	T, B	T, B	T, B	X	X	X	X	X	X	X	X	X	X	X	X	X	X	X
178		Reparasi Motor Listrik, Generator Dan Transformator	331	3314	33141	X	X	X	X	X	X	X	X	X	X	X	X	X	X	X	X	T, B	T, B	T, B	X	X	X	X	X	X	X	X	X	X	X	X	X	X	X
179		Reparasi Peralatan Listrik Lainnya	331	3312	33149	X	X	X	X	X	X	X	X	X	X	X	X	X	X	X	X	T, B	T, B	T, B	X	X	X	X	X	X	X	X	X	X	X	X	X	X	X
180		Reparasi Kapal, Perahu Dan Bangunan Terapung	331	3315	33151	X	X	X	X	X	X	X	X	X	X	X	X	X	X	X	X	T, B	T, B	T, B	X	X	X	X	X	X	X	X	X	X	X	X	X	X	X
181		Reparasi Alat Angkutan Lainnya, Bukan Kendaraan Bermotor	331	3312	33159	X	X	X	X	X	X	X	X	X	X	X	X	X	X	X	X	T, B	T, B	T, B	X	X	X	X	X	X	X	X	X	X	X	X	X	X	X
182		Reparasi Peralatan Lainnya	331	3319	33190	X	X	X	X	X	X	X	X	X	X	X	X	X	X	X	X	T, B	T, B	T, B	X	X	X	X	X	X	X	X	X	X	X	X	X	X	X
183	**PENGADAAN LISTRIK, GAS, UAP/AIR PANAS DAN UDARA DINGIN**	Transmisi Tenaga Listrik	351	3510	35102	B	B	B	B	B	B	B	B	B	B	B	X	B	B	B	X	B	B	B	B	X	X	B	X	B	X	B	B	X	X	B	X	B
184		Distribusi Tenaga Listrik	351	3510	35103	X	B	B	B	B	B	B	B	B	B	B	X	B	B	X	X	B	B	B	X	X	X	B	X	B	X	B	B	X	X	B	X	B
185		Aktivitas Penunjang Kelistrikan	351	3510	35104	X	B	B	B	B	B	B	B	B	B	B	B	B	B	B	B	B	B	B	B	B	B	B	B	B	B	B	B	B	B	X	B	X	X
186		Distribusi Gas Alam Dan Buatan	352	3520	35202	X	B	X	X	X	X	X	X	X	X	X	X	X	X	X	X	X	X	X	X	X	X	X	X	X	X	X	X	X	X	X	X	X	X
187		Produksi Es	353	3530	35302	X	X	X	X	X	X	X	X	X	X	X	X	X	X	T	X	X	X	X	X	X	X	X	X	T, B	X	X	X	X	X	X	X	X
188	**PENGELOLAAN AIR, PENGELOLAAN AIR LIMBAH, PENGELOLAAN PENAMPUNGAN, PENJERNIHAN DAN PENYALURAN AIR MINUM DAN DAUR ULANG SAMPAH, DAN AKTIVITAS REMEDIASI**	Penampungan, Penjernihan Dan Penyaluran Air Minum	360	3600	36001	X	B	X	X	X	X	X	X	X	X	X	X	X	X	X	X	X	T, B	T, B	X	X	T, B	X	X	X	X	X	X	X	X	X	T, B	X
189		Penampungan Dan Penyaluran Air Baku	360	3600	36002	X	B	B	B	B	B	X	B	X	X	X	X	B	B	X	X	X	X	X	X	X	X	X	X	X	X	X	X	X	X	X	T, B	X
190		Aktivitas Penunjang Pengelolaan Air	360	3600	36003	X	B	B	B	B	B	X	B	X	X	X	X	B	B	X	X	B	B	B	X	X	X	X	B	B	B	X	X	X	X	X	T, B	X
191		Pengumpulan Air Limbah Tidak Berbahaya	370	3701	37011	X	X	X	X	X	X	X	X	X	X	T	X	X	X	B	X	X	X	X		X	X	X	X	X	X	X	X	X	X	X	X	X	X
192		Pengumpulan Air Limbah Berbahaya	370	3702	37012	X	X	X	X	X	X	X	X	X	X	X	X	X	X	B	X	X	X	X	X	X	X	X	X	X	X	X	X	X	X	X	X	X	X
193		Pengelolaan Dan Pembuangan Air Limbah Tidak Berbahaya	370	3702	37021	X	X	X	X	X	X	X	X	X	B	X	X	X	X	B	X	X	B	B	B	X	X	X	X	B	B	X	T, B	B	X	X	X	X	X
194		Pengelolaan Dan Pembuangan Air Limbah Berbahaya	370	3702	37022	X	X	X	X	X	X	X	X	X	X	X	X	X	X	B	X	X	X	X	B	X	X	X	X	X	X	X	T, B	X	X	X	X	X	X
195		Pengumpulan Sampah Tidak Berbahaya	381	3811	38110	X	X	X	X	X	X	X	X	X	X	X	X	X	X	T, B	X	X	X	B	T, B	T, B	T, B	X	T, B	B	B	T, B	T, B	T, B	X	X	X	X	X
196		Pengumpulan Sampah Berbahaya	381	3812	38120	X	X	X	X	X	X	X	X	X	X	X	X	X	X	B	X	X	X	X	X	X	X	X	X	X	X	X	T, B	X	X	X	X	X	X

197		Pengelolaan Dan Pembuangan Sampah Tidak Berbahaya	382	3821	38211	X	X	X	X	X	X	X	X	X	X	X	X	X	X	B	X	X	X	X	B	B	B	X	X	X	X	X	T, B	X	X	X	X	X
198		Produksi Kompos Sampah Organik	382	3821	38212	X	X	X	X	X	X	X	X	T	T	T	T	X	X	T	T	T	T	T	T	T	T	X	T	T	T	T	T	X	X	X	X	X
199		Pengelolaan Dan Pembuangan Sampah Berbahaya	382	3822	38220	X	X	X	X	X	X	X	X	X	X	X	X	X	X	B	X	X	X	X	X	X	X	X	X	X	X	X	T, B	X	X	X	X	X
200		Daur Ulang Barang Logam	383	3830	38301	X	X	X	X	X	X	X	X	X	X	X	X	X	X	B	X	X	X	X	X	X	X	X	X	X	X	X	X	X	X	X	X	X
201		Daur Ulang Barang Bukan Logam	383	3830	38302	X	X	X	X	X	X	X	X	X	X	X	X	X	X	B	X	X	X	X	X	X	X	X	X	X	X	X	X	X	X	X	X	X
202		Aktivitas Remediasi Dan Pengelolaan Sampah Lainnya	390	3900	39000	X	X	X	X	X	X	X	X	X	X	X	X	X	X	B	X	X	X	X	X	X	X	X	X	X	X	X	X	X	X	X	X	X
203		TPS	382	3821	38211	X	X	X	X	X	X	X	X	T	T	T	T	X	X	T	T	T	T	T	T	T	T	X	T	T	T	T	T	T	X	X	X	X
204	KONSTRUKSI	Konstruksi Gedung Tempat Tinggal	410	4101	41011	X	X	X	X	X	X	X	X	X	X	X	X	X	X	X	X	T, B	T, B	T, B	X	X	X	X	X	X	X	X	X	X	X	X	X	X
205		Konstruksi Gedung Perkantoran	410	4101	41012	X	X	X	X	X	X	X	X	X	X	X	X	X	X	T	T	X	X	X	X	X	X	X	B	B	B	B	X	B	X	B	X	X
206		Konstruksi Gedung Industri	410	4101	41013	X	X	X	X	X	X	X	X	X	X	X	X	X	X	T	X	X	X	X	X	X	X	X	X	X	X	X	X	X	X	X	X	X
207		Konstruksi Gedung Perbelanjaan	410	4101	41014	X	X	X	X	X	X	X	X	X	X	X	X	X	X	X	X	X	X	X	X	X	X	X	B	B	B	X	X	X	X	X	X	X
208		Konstruksi Gedung Kesehatan	410	4101	41015	X	X	X	X	X	X	X	X	X	X	X	X	X	X	X	X	B	B	B	B	B	B	X	X	X	X	X	X	X	X	X	X	X
209		Konstruksi Gedung Pendidikan	410	4101	41016	X	X	X	X	X	X	X	X	X	X	X	X	X	X	X	X	B	B	B	B	B	B	X	X	X	X	X	X	X	X	X	X	X
210		Konstruksi Gedung Penginapan	410	4101	41017	X	X	X	X	X	X	X	X	X	X	X	X	X	X	X	T	X	X	X	X	X	X	X	B	X	X	X	X	X	X	X	X	X
211		Konstruksi Gedung Tempat Hiburan Dan Olahraga	410	4101	41018	X	X	X	X	X	X	X	X	X	X	X	X	X	X	X	T	B	B	B	B	B	B	X	B	B	B	X	X	X	X	X	X	X
212		Konstruksi Gedung Lainnya	410	4101	41019	X	X	X	X	X	X	X	X	X	X	X	X	X	X	X	X	B	B	B	B	B	B	X	B	B	B	B	X	X	X	X	X	X
213		Pemasangan Bangunan Prafabrikasi Untuk Gedung	410	4102	41020	X	X	X	X	X	X	X	X	X	X	X	X	X	X	X	X	X	X	X	B	B	B	X	B	B	B	B	X	X	X	X	X	X
214		Konstruksi Bangunan Sipil Jalan	421	4210	42101	X	X	B	B	B	B	X	X	B	B	T, B	X	B	B	B	B	T	T	T	B	B	B	X	B	B	B	B	B	X	X	B	X	T, B
215		Konstruksi Bangunan Sipil jembatan, Jalan Layang, Fly Over dan Underpass	421	4210	42102	B	B	B	X	X	X	X	X	X	B	X	X	B	B	X	X	X	X	X	X	X	X	X	X	X	B	X	X	X	X	X	X	T, B
216		Konstruksi Jalan Rel Dan Jembatan Rel	421	4211	42114	T, B	X	X	X	X	X	X	X	X	B	X	X	X	X	X	X	X	X	X	X	X	X	X	X	B	X	X	X	X	X	X	X	T, B
217		Konstruksi Terowongan	421		42115	X	X	X	X	X	X	X	X	X		X	X	X	X	X	X	X	X	X	X	X	X	X	X	X	X	X	X	X	X	X	X	B
218		Pemasangan Bangunan Prafabrikasi Untuk Konstruksi Jalan Dan Jalan Rel	421	4212	42120	X	X	X	X	X	X	X	X	X	B	X	X	X	X	X	X	X	X	X	X	X	X	X	X	B	X	X	X	X	X	X	X	T, B

228		Pemasangan Bangunan Prafabrikasi Untuk Konstruksi Jaringan Saluran Irigasi, Komunikasi Dan Limbah	422	4222	42220	B	B	B	X	X	X	X	B	B	B	B	B	B	B	B	B	B	B	B	B	B	B	X	X	B	X	X	B	X	X	X	X	X
221		Konstruksi Bangunan Sipil Elektrikal	422	4220	42204	X	X	X	B	B	B	B	X	B	B	B	X	X	X	X	B	B	B	B	B	B	B	B	B	B	B	B	B	B	X	B	X	X
225		Konstruksi Sentral Telekomunikasi	422	4220	42206	B	B	B	B	B	X	X	X	B	B	B	B	B	B	B	B	B	B	B	B	B	B	X	B	B	B	B	B	X	X	B	X	X
219		Konstruksi Jaringan Irigasi	422	4221	42211	B	B	B	X	X	X	X	X	B	B	B	X	B	B	X	B	B	B	X	X	X	X	X	X	B	X	X	B	X	X	X	X	X
220		Konstruksi Bangunan Pengolahan, Penyaluran Dan Penampungan Air Minum, Air Limbah Dan Drainase	422	4221	42212	B	B	B	B	B	B	X	X	B	B	B	B	B	B	B	B	B	B	B	B	B	B	X	B	B	B	B	B	X	X	B	X	X
222		Konstruksi Telekomunikasi Sarana Bantu Navigasi Laut Dan Rambu Sungai	422	4221	42214	X	X	X	X	X	X	X	X	X	X	X	X	X	X	X	B	X	X	X	X	X	X	X	X	X	X	X	X	X	X	X	X	X
223		Konstruksi Telekomunikasi Navigasi Udara	422	4221	42215	X	X	X	X	X	X	X	X	B	B	B	X	X	X	X	X	X	X	X	X	X	X	X	X	X	X	X	B	X	X	X	X	X
224		Konstruksi Sinyal Dan Telekomuni-kasi Kereta Api	422	4221	42216	X	X	X	X	X	X	X	X	X	X	X	X	X	X	X	X	X	X	X	X	X	X	X	X	X	X	X	X	B	X	X	X	B
226		Pembuatan/ Pengeboran Sumur Air Tanah	422	4221	42218	X	X	X	X	X	X	X	X	B	B	B	B	X	X	X	B	B	B	B	B	B	B	X	B	B	B	B	B	X	X	X	X	X
229		Konstruksi Bangunan Prasarana Sumber Daya Air	429	4291	42911	T	X	X	X	X	X	X	X	B	B	B	X	X	X	X	B	B	B	B	X	X	X	X	B	B	B	B	B	X	X	X	X	X
230		Konstruksi Bangunan Pelabuhan Bukan Perikanan	429	4291	42912	X	X	X	X	X	X	X	X	X	X	X	X	X	X	X	B	X	X	X	X	X	X	X	X	X	X	X	X	X	X	X	X	X
231		Konstruksi Bangunan Pelabuhan Perikanan	429	4291	42913	X	X	X	X	X	X	X	X	X	X	X	X	X	X	X	B	X	X	X	X	X	X	X	X	X	X	X	X	X	X	X	X	X
232		Konstruksi Bangunan Sipil Lainnya YTDL	429	4291	42919	X	X	X	X	X	X	X	X	X	X	X	X	X	X	X	B	B	B	B	B	B	B	X	B	B	B	B	X	X	X	X	X	X
233		Pemasangan Bangunan Prafabrikasi Untuk Konstruksi Bangunan Sipil Lainnya	429	4292	42920	X	X	X	X	X	X	X	X	X	X	X	X	X	X	X	B	B	B	B	B	B	B	X	B	B	B	B	X	X	X	X	X	X
234		Instalasi Listrik	432	4321	43211	X	B	B	B	B	B	B	B	B	B	B	B	B	B	B	B	B	B	B	B	B	B	B	B	B	B	B	B	B	X	B	X	X
235		Instalasi Telekomunikasi	432	4321	43212	X	B	B	B	B	B	X	B	B	B	B	B	B	B	B	B	B	B	B	B	B	B	X	B	B	B	B	B	B	X	X	X	X
236		Instalasi Navigasi Laut Dan Sungai dan Udara	432	4321	43214	X	B	X	X	X	X	X	X	X	X	X	X	X	X	X	X	X	X	X	X	X	X	X	X	X	X	X	X	X	X	X	X	X

238		Instalasi Sinyal Dan Telekomunikasi Kereta Api	432	4321	43215	X	B	X	X	X	X	X	X	X	T	X	X	X	X	X	X	X	X	X	X	X	X	X	X	X	X	X	X	X	T. B	X	X	X	X
239		Instalasi Sinyal Dan Rambu-Rambu Jalan Raya	432	4321	43216	X	B	X	X	X	X	X	X	X	X	X	X	X	X	X	X	X	X	X	X	X	X	X	X	X	X	X	X	X	T. B	X	X	X	T. B
240		Instalasi Elektronika	432	4321	43213	X	B	B	B	B	B	X	X	X	X	X	X	B	B	X	X	X	X	X	X	X	X	X	X	X	X	X	X	X	X	X	X	X	X
241		Instalasi Saluran Air (Plambing)	432	4322	43221	X	B	B	B	B	B	X	X	X	X	X	X	B	B	X	X	X	X	X	X	X	X	X	X	X	X	X	X	X	X	X	X	T. B	X
242		Instalasi Mekanikal	432	4329	43291	X	B	B	X	X	X	X	X	X	X	X	X	B	B	X	X	X	X	X	X	X	X	X	X	X	X	X	X	X	X	X	X	X	X
243		Instalasi Meteorologi, Klimatologi Dan Geofisika	432	4329	43292	X	B	B	X	X	X	X	X	X	X	X	X	B	B	X	X	X	X	X	X	X	X	X	X	X	X	X	X	X	T. B	X	X	X	T. B
244		Pemasangan Pondasi Dan Tiang Pancang	432	4390	43901	B	B	B	B	B	B	X	X	X	B	B	B	B	B	B	B	B	B	B	B	B	B	X	B	B	B	B	X	T. B	X	X	X	T. B
245	PERDAGANG-AN BESAR DAN ECERAN, REPARASI DAN PE-RAWATAN MOBIL DAN SEPEDA MOTOR	Perdagangan Besar Mobil Baru	451	4510	45101	X	X	X	X	X	X	X	X	X	X	X	X	X	X	X	X	X	X	X	X	X	X	X	T. B	X	X	X	X	X	X	X	X	X
246		Perdagangan Besar Mobil Bekas	451	4510	45102	X	X	X	X	X	X	X	X	X	X	X	X	X	X	X	X	X	X	X	X	X	X	X	T. B	X	X	X	X	X	X	X	X	X
247		Perdagangan Eceran Mobil Baru	451	4510	45103	X	X	X	X	X	X	X	X	X	X	X	X	X	X	X	X	X	X	X	X	X	X	X	T. B	X	X	X	X	X	X	X	X	X
248		Perdagangan Eceran Mobil Bekas	451	4510	45104	X	X	X	X	X	X	X	X	X	X	X	X	X	X	X	X	X	X	X	X	X	X	X	T. B	X	X	X	X	X	X	X	X	X
249		Reparasi Mobil	452	4520	45201	X	X	X	X	X	X	X	X	X	X	X	X	X	X	X	X	T	T	T	X	X	X	X	T. B	T. B	T. B	X	X	X	X	X	X	X
250		Pencucian Dan Salon Mobil	452	4520	45202	X	X	X	X	X	X	X	X	X	X	X	X	X	X	X	X	T	T	T	X	X	X	X	T. B	T. B	T. B	X	X	X	X	X	X	X
251		Perdagangan Besar Suku Cadang Dan Aksesori Mobil	453	4530	45301	X	X	X	X	X	X	X	X	X	X	X	X	X	X	X	X	X	X	X	X	X	X	X	T. B	X	X	X	X	X	X	X	X	X
252		Perdagangan Eceran Suku Cadang Dan Aksesori Mobil	453	4530	45302	X	X	X	X	X	X	X	X	X	X	X	X	X	X	X	X	X	X	X	X	X	X	X	T. B	T. B	X	X	X	X	X	X	X	X
253		Perdagangan Besar Sepeda Motor Baru	454	4540	45401	X	X	X	X	X	X	X	X	X	X	X	X	X	X	X	X	X	X	X	X	X	X	X	T. B	X	X	X	X	X	X	X	X	X
254		Perdagangan Besar Sepeda Motor Bekas	454	4540	45402	X	X	X	X	X	X	X	X	X	X	X	X	X	X	X	X	X	X	X	X	X	X	X	T. B	X	X	X	X	X	X	X	X	X
255		Perdagangan Eceran Sepeda Motor Baru	454	4540	45403	X	X	X	X	X	X	X	X	X	X	X	X	X	X	X	X	X	X	X	X	X	X	X	T. B	T. B	X	X	X	X	X	X	X	X
256		Perdagangan Eceran Sepeda Motor Bekas	454	4540	45404	X	X	X	X	X	X	X	X	X	X	X	X	X	X	X	X	X	X	X	X	X	X	X	T. B	T. B	X	X	X	X	X	X	X	X
257		Perdagangan Besar Suku Cadang Sepeda Motor Dan Aksesorinya	454	4540	45405	X	X	X	X	X	X	X	X	X	X	X	X	X	X	X	X	X	X	X	X	X	X	X	T. B	X	X	X	X	X	X	X	X	X
258		Perdagangan Eceran Suku Cadang Sepeda Motor Dan Aksesorinya	454	4540	45406	X	X	X	X	X	X	X	X	X	X	X	X	X	X	X	X	X	X	X	X	X	X	X	T. B	T. B	X	X	X	X	X	X	X	X
259		Reparasi Dan Perawatan Sepeda Motor	454	4540	45407	X	X	X	X	X	X	X	X	X	X	X	X	X	X	X	X	T	T	T	X	X	X	X	T. B	T. B	T. B	X	X	X	X	X	X	X

260		Perdagangan Besar Atas Dasar Balas Jasa (Fee) Atau Kontrak	461	4610	46100	X	X	X	X	X	X	X	X	X	X	X	X	X	X	X	X	X	X	X	X	X	X	X	T. B	X	X	X	X	X	X	X	X	X
261		Perdagangan Besar Padi Dan Palawija	462	4620	46201	X	X	X	X	X	X	X	X	X	X	X	X	X	X	X	X	X	X	X	X	X	X	X	T. B	X	X	X	X	X	X	X	X	X
262		Perdagangan Besar Buah Yang Mengandung Minyak	462	4620	46202	X	X	X	X	X	X	X	X	X	X	X	X	X	X	X	X	X	X	X	X	X	X	X	T. B	X	X	X	X	X	X	X	X	X
263		Perdagangan Besar Bunga Dan Tanaman Hias	462	4620	46203	X	X	X	X	X	X	X	X	X	X	X	X	X	X	X	X	X	X	X	X	X	X	X	T. B	X	X	X	X	X	X	X	X	X
264		Perdagangan Besar Tembakau Rajangan	462	4620	46204	X	X	X	X	X	X	X	X	X	X	X	X	X	X	X	X	X	X	X	X	X	X	X	T. B	X	X	X	X	X	X	X	X	X
265		Perdagangan Besar Binatang Hidup	462	4620	46205	X	X	X	X	X	X	X	X	X	X	X	X	X	X	X	X	X	X	X	X	X	X	X	T. B	X	X	X	X	X	X	X	X	X
266		Perdagangan Besar Hasil Perikanan	462	4620	46206	X	X	X	X	X	X	X	X	X	X	X	X	X	X	X	X	X	X	X	X	X	X	X	T. B	X	X	X	X	X	X	X	X	X
267		Perdagangan Besar Hasil Kehutanan Dan Perburuan	462	4620	46207	X	X	X	X	X	X	X	X	X	X	X	X	X	X	X	X	X	X	X	X	X	X	X	T. B	X	X	X	X	X	X	X	X	X
268		Perdagangan Besar Kulit Dan Kulit Jangat	462	4620	46208	X	X	X	X	X	X	X	X	X	X	X	X	X	X	X	X	X	X	X	X	X	X	X	T. B	X	X	X	X	X	X	X	X	X
269		Perdagangan Besar Hasil Pertanian Dan Hewan Hidup Lainnya	462	4620	46209	X	X	X	X	X	X	X	X	X	X	X	X	X	X	X	X	X	X	X	X	X	X	X	T. B	X	X	X	X	X	X	X	X	X
270		Perdagangan Besar Beras	463	4631	46311	X	X	X	X	X	X	X	X	X	X	X	X	X	X	X	X	X	X	X	X	X	X	X	T. B	X	X	X	X	X	X	X	X	X
271		Perdagangan Besar Buah-Buahan	463	4631	46312	X	X	X	X	X	X	X	X	X	X	X	X	X	X	X	X	X	X	X	X	X	X	X	T. B	X	X	X	X	X	X	X	X	X
272		Perdagangan Besar Sayuran	463	4631	46313	X	X	X	X	X	X	X	X	X	X	X	X	X	X	X	X	X	X	X	X	X	X	X	T. B	X	X	X	X	X	X	X	X	X
273		Perdagangan Besar Kopi, Teh Dan Kakao	463	4631	46314	X	X	X	X	X	X	X	X	X	X	X	X	X	X	X	X	X	X	X	X	X	X	X	T. B	X	X	X	X	X	X	X	X	X
274		Perdagangan Besar Minyak Dan Lemak Nabati	463	4631	46315	X	X	X	X	X	X	X	X	X	X	X	X	X	X	X	X	X	X	X	X	X	X	X	T. B	X	X	X	X	X	X	X	X	X
275		Perdagangan Besar Bahan Makanan Dan Minuman Hasil Pertanian Lainnya	463	4631	46319	X	X	X	X	X	X	X	X	X	X	X	X	X	X	X	X	X	X	X	X	X	X	X	T. B	X	X	X	X	X	X	X	X	X
276		Perdagangan Besar Daging Sapi Dan Daging Sapi Olahan	463	4632	46321	X	X	X	X	X	X	X	X	X	X	X	X	X	X	X	X	X	X	X	X	X	X	X	T. B	X	X	X	X	X	X	X	X	X
277		Perdagangan Besar Daging Ayam Dan Daging Ayam Olahan	463	4632	46322	X	X	X	X	X	X	X	X	X	X	X	X	X	X	X	X	X	X	X	X	X	X	X	T. B	X	X	X	X	X	X	X	X	X
278		Perdagangan Besar Daging Dan Daging Olahan Lainnya	463	4632	46323	X	X	X	X	X	X	X	X	X	X	X	X	X	X	X	X	X	X	X	X	X	X	X	T. B	X	X	X	X	X	X	X	X	X
279		Perdagangan Besar Hasil Olahan Perikanan	463	4632	46324	X	X	X	X	X	X	X	X	X	X	X	X	X	X	X	X	X	X	X	X	X	X	X	T. B	X	X	X	X	X	X	X	X	X
280		Perdagangan Besar Telur Dan Hasil Olahan Telur	463	4632	46325	X	X	X	X	X	X	X	X	X	X	X	X	X	X	X	X	X	X	X	X	X	X	X	T. B	X	X	X	X	X	X	X	X	X

281		Perdagangan Besar Susu Dan Produk Susu	463	4632	46326	X	X	X	X	X	X	X	X	X	X	X	X	X	X	X	X	X	X	X	X	X	X	X	T. B	X	X	X	X	X	X	X	X	X
282		Perdagangan Besar Minyak Dan Lemak Hewani	463	4632	46327	X	X	X	X	X	X	X	X	X	X	X	X	X	X	X	X	X	X	X	X	X	X	X	T. B	X	X	X	X	X	X	X	X	X
283		Perdagangan Besar Gula, Coklat Dan Kembang Gula	463	4633	46331	X	X	X	X	X	X	X	X	X	X	X	X	X	X	X	X	X	X	X	X	X	X	X	T. B	X	X	X	X	X	X	X	X	X
284		Perdagangan Besar Produk Roti	463	4633	46332	X	X	X	X	X	X	X	X	X	X	X	X	X	X	X	X	X	X	X	X	X	X	X	T. B	X	X	X	X	X	X	X	X	X
285		Perdagangan Besar Minuman Non Alkohol Bukan Susu	463	4633	46334	X	X	X	X	X	X	X	X	X	X	X	X	X	X	X	X	X	X	X	X	X	X	X	T. B	X	X	X	X	X	X	X	X	X
286		Perdagangan Besar Rokok Dan Tembakau	463	4633	46335	X	X	X	X	X	X	X	X	X	X	X	X	X	X	X	X	X	X	X	X	X	X	X	T. B	X	X	X	X	X	X	X	X	X
287		Perdagangan Besar Makanan Dan Minuman Lainnya	463	4633	46339	X	X	X	X	X	X	X	X	X	X	X	X	X	X	X	X	X	X	X	X	X	X	X	T. B	X	X	X	X	X	X	X	X	X
288		Perdagangan Besar Tekstil	464	4641	46411	X	X	X	X	X	X	X	X	X	X	X	X	X	X	X	X	X	X	X	X	X	X	X	T. B	X	X	X	X	X	X	X	X	X
289		Perdagangan Besar Pakaian	464	4641	46412	X	X	X	X	X	X	X	X	X	X	X	X	X	X	X	X	X	X	X	X	X	X	X	T. B	X	X	X	X	X	X	X	X	X
290		Perdagangan Besar Alas Kaki	464	4641	46413	X	X	X	X	X	X	X	X	X	X	X	X	X	X	X	X	X	X	X	X	X	X	X	T. B	X	X	X	X	X	X	X	X	X
291		Perdagangan Besar Barang Lainnya Dari Tekstil	464	4641	46414	X	X	X	X	X	X	X	X	X	X	X	X	X	X	X	X	X	X	X	X	X	X	X	T. B	X	X	X	X	X	X	X	X	X
292		Perdagangan Besar Tekstil, Pakaian Dan Alas Kaki Lainnya	464	4641	46419	X	X	X	X	X	X	X	X	X	X	X	X	X	X	X	X	X	X	X	X	X	X	X	T. B	X	X	X	X	X	X	X	X	X
293		Perdagangan Besar Alat Tulis Dan Gambar	464	4642	46421	X	X	X	X	X	X	X	X	X	X	X	X	X	X	X	X	X	X	X	X	X	X	X	T. B	X	X	X	X	X	X	X	X	X
294		Perdagangan Besar Barang Percetakan Dan Penerbitan Dalam Berbagai Bentuk	464	4642	46422	X	X	X	X	X	X	X	X	X	X	X	X	X	X	X	X	X	X	X	X	X	X	X	T. B	X	X	X	X	X	X	X	X	X
295		Perdagangan Besar Alat Fotografi Dan Barang Optik	464	4643	46430	X	X	X	X	X	X	X	X	X	X	X	X	X	X	X	X	X	X	X	X	X	X	X	T. B	X	X	X	X	X	X	X	X	X
296		Perdagangan Besar Peralatan Dan Perlengkapan Rumah Tangga	464	4649	46491	X	X	X	X	X	X	X	X	X	X	X	X	X	X	X	X	X	X	X	X	X	X	X	T. B	X	X	X	X	X	X	X	X	X
297		Perdagangan Besar Farmasi	464	4649	46492	X	X	X	X	X	X	X	X	X	X	X	X	X	X	X	X	X	X	X	X	X	X	X	T. B	X	X	X	X	X	X	X	X	X
298		Perdagangan Besar Obat Tradisional	464	4649	46493	X	X	X	X	X	X	X	X	X	X	X	X	X	X	X	X	X	X	X	X	X	X	X	T. B	X	X	X	X	X	X	X	X	X
299		Perdagangan Besar Kosmetik	464	4649	46494	X	X	X	X	X	X	X	X	X	X	X	X	X	X	X	X	X	X	X	X	X	X	X	T. B	X	X	X	X	X	X	X	X	X
300		Perdagangan Besar Alat Olahraga	464	4649	46495	X	X	X	X	X	X	X	X	X	X	X	X	X	X	X	X	X	X	X	X	X	X	X	T. B	X	X	X	X	X	X	X	X	X
301		Perdagangan Besar Alat Musik	464	4649	46496	X	X	X	X	X	X	X	X	X	X	X	X	X	X	X	X	X	X	X	X	X	X	X	T. B	X	X	X	X	X	X	X	X	X
302		Perdagangan Besar Perhiasan Dan Jam	464	4649	46497	X	X	X	X	X	X	X	X	X	X	X	X	X	X	X	X	X	X	X	X	X	X	X	T. B	X	X	X	X	X	X	X	X	X
303		Perdagangan Besar Alat Permainan Dan Mainan Anak-Anak	464	4649	46498	X	X	X	X	X	X	X	X	X	X	X	X	X	X	X	X	X	X	X	X	X	X	X	T. B	X	X	X	X	X	X	X	X	X

304		Perdagangan Besar Berbagai Barang Dan Perlengkapan Rumah Tangga Lainnya YTDL	464	4649	46499	X	X	X	X	X	X	X	X	X	X	X	X	X	X	X	X	X	X	X	X	X	X	X	T. B	X	X	X	X	X	X	X	X	X
305		Perdagangan Besar Komputer Dan Perlengkapan Komputer	465	4651	46511	X	X	X	X	X	X	X	X	X	X	X	X	X	X	X	X	X	X	X	X	X	X	X	T. B	X	X	X	X	X	X	X	X	X
306		Perdagangan Besar Piranti Lunak	465	4651	46512	X	X	X	X	X	X	X	X	X	X	X	X	X	X	X	X	X	X	X	X	X	X	X	T. B	X	X	X	X	X	X	X	X	X
307		Perdagangan Besar Suku Cadang Elektronik	465	4652	46521	X	X	X	X	X	X	X	X	X	X	X	X	X	X	X	X	X	X	X	X	X	X	X	T. B	X	X	X	X	X	X	X	X	X
308		Perdagangan Besar Disket, Pita Audio Dan Video, CD Dan DVD Kosong	465	4652	46522	X	X	X	X	X	X	X	X	X	X	X	X	X	X	X	X	X	X	X	X	X	X	X	T. B	X	X	X	X	X	X	X	X	X
309		Perdagangan Besar Peralatan Telekomunikasi	465	4652	46523	X	X	X	X	X	X	X	X	X	X	X	X	X	X	X	X	X	X	X	X	X	X	X	T. B	X	X	X	X	X	X	X	X	X
310		Perdagangan Besar Mesin, Peralatan Dan Perlengkapan Pertanian	465	4653	46530	X	X	X	X	X	X	X	X	X	X	X	X	X	X	X	X	X	X	X	X	X	X	X	T. B	X	X	X	X	X	X	X	X	X
311		Perdagangan Besar Mesin Kantor Dan Industri, Suku Cadang Dan Perlengkapannya	465	4659	46591	X	X	X	X	X	X	X	X	X	X	X	X	X	X	X	X	X	X	X	X	X	X	X	T. B	X	X	X	X	X	X	X	X	X
312		Perdagangan Besar Alat Transportasi Laut, Suku Cadang Dan Perlengkapannya	465	4659	46592	X	X	X	X	X	X	X	X	X	X	X	X	X	X	X	X	X	X	X	X	X	X	X	T. B	X	X	X	X	X	X	X	X	X
313		Perdagangan Besar Alat Transportasi Darat (Bukan Mobil, Sepeda Motor, Dan Sejenisnya), Suku Cadang Dan Perlengkapannya	465	4659	46593	X	X	X	X	X	X	X	X	X	X	X	X	X	X	X	X	X	X	X	X	X	X	X	T. B	X	X	X	X	X	X	X	X	X
314		Perdagangan Besar Alat Transportasi Udara, Suku Cadang Dan Perlengkapannya	465	4659	46594	X	X	X	X	X	X	X	X	X	X	X	X	X	X	X	X	X	X	X	X	X	X	X	T. B	X	X	X	X	X	X	X	X	X
315		Perdagangan Besar Mesin, Peralatan Dan Perlengkapan Lainnya	465	4659	46599	X	X	X	X	X	X	X	X	X	X	X	X	X	X	X	X	X	X	X	X	X	X	X	T. B	X	X	X	X	X	X	X	X	X
316		Perdagangan Besar Bahan Bakar Padat, Cair Dan Gas Dan Produk YBDI	466	4661	46610	X	X	X	X	X	X	X	X	X	X	X	X	X	X	X	X	X	X	X	X	X	X	X	T. B	X	X	X	X	X	X	X	X	X
317		Perdagangan Besar Logam Dan Bijih Logam	466	4662	46620	X	X	X	X	X	X	X	X	X	X	X	X	X	X	X	X	X	X	X	X	X	X	X	T. B	X	X	X	X	X	X	X	X	X
318		Perdagangan Besar Barang Logam Untuk Bahan Konstruksi	466	4663	46631	X	X	X	X	X	X	X	X	X	X	X	X	X	X	X	X	X	X	X	X	X	X	X	T. B	X	X	X	X	X	X	X	X	X
319		Perdagangan Besar Kaca	466	4663	46632	X	X	X	X	X	X	X	X	X	X	X	X	X	X	X	X	X	X	X	X	X	X	X	T. B	X	X	X	X	X	X	X	X	X

320		Perdagangan Besar Genteng, Batu Bata, Ubin Dan Sejenisnya Dari Tanah Liat, Kapur, Semen Atau Kaca	466	4663	46633	X	X	X	X	X	X	X	X	X	X	X	X	X	X	X	X	X	X	X	X	X	X	X	**T. B**	X	X	X	X	X	X	X	X	X
321		Perdagangan Besar Semen, Kapur, Pasir Dan Batu	466	4663	46634	X	X	X	X	X	X	X	X	X	X	X	X	X	X	X	X	X	X	X	X	X	X	X	**T. B**	X	X	X	X	X	X	X	X	X
322		Perdagangan Besar Bahan Konstruksi Dari Porselen	466	4663	46635	X	X	X	X	X	X	X	X	X	X	X	X	X	X	X	X	X	X	X	X	X	X	X	**T. B**	X	X	X	X	X	X	X	X	X
323		Perdagangan Besar Bahan Konstruksi Dari Kayu	466	4663	46636	X	X	X	X	X	X	X	X	X	X	X	X	X	X	X	X	X	X	X	X	X	X	X	**T. B**	X	X	X	X	X	X	X	X	X
324		Perdagangan Besar Cat	466	4663	46637	X	X	X	X	X	X	X	X	X	X	X	X	X	X	X	X	X	X	X	X	X	X	X	**T. B**	X	X	X	X	X	X	X	X	X
325		Perdagangan Besar Berbagai Macam Material Bangunan	466	4663	46638	X	X	X	X	X	X	X	X	X	X	X	X	X	X	X	X	X	X	X	X	X	X	X	**T. B**	X	X	X	X	X	X	X	X	X
326		Perdagangan Besar Bahan Konstruksi Lainnya	466	4663	46639	X	X	X	X	X	X	X	X	X	X	X	X	X	X	X	X	X	X	X	X	X	X	X	**T. B**	X	X	X	X	X	X	X	X	X
327		Perdagangan Besar Bahan Dan Barang Kimia Dasar	466	4669	46691	X	X	X	X	X	X	X	X	X	X	X	X	X	X	X	X	X	X	X	X	X	X	X	**T. B**	X	X	X	X	X	X	X	X	X
328		Perdagangan Besar Pupuk Dan Produk Agrokimia	466	4669	46692	X	X	X	X	X	X	X	X	X	X	X	X	X	X	X	X	X	X	X	X	X	X	X	**T. B**	X	X	X	X	X	X	X	X	X
329		Perdagangan Besar Alat Laboratorium, Farmasi Dan Kedokteran	466	4669	46693	X	X	X	X	X	X	X	X	X	X	X	X	X	X	X	X	X	X	X	X	X	X	X	**T. B**	X	X	X	X	X	X	X	X	X
330		Perdagangan Besar Karet Dan Plastik Dalam Bentuk Dasar	466	4669	46694	X	X	X	X	X	X	X	X	X	X	X	X	X	X	X	X	X	X	X	X	X	X	X	**T. B**	X	X	X	X	X	X	X	X	X
331		Perdagangan Besar Kertas Dan Karton	466	4669	46695	X	X	X	X	X	X	X	X	X	X	X	X	X	X	X	X	X	X	X	X	X	X	X	**T. B**	X	X	X	X	X	X	X	X	X
332		Perdagangan Besar Barang Dari Kertas Dan Karton	466	4669	46696	X	X	X	X	X	X	X	X	X	X	X	X	X	X	X	X	X	X	X	X	X	X	X	**T. B**	X	X	X	X	X	X	X	X	X
333		Perdagangan Besar Barang Bekas Dan Sisa-Sisa Tak Terpakai (Scrap)	466	4669	46697	X	X	X	X	X	X	X	X	X	X	X	X	X	X	X	X	X	X	X	X	X	X	X	**T. B**	X	X	X	X	X	X	X	X	X
334		Perdagangan Besar Produk Lainnya YTDL	466	4669	46699	X	X	X	X	X	X	X	X	X	X	X	X	X	X	X	X	X	X	X	X	X	X	X	**T. B**	X	X	X	X	X	X	X	X	X
335		Perdagangan Besar Berbagai Macam Barang	469	4690	46900	X	X	X	X	X	X	X	X	X	X	X	X	X	X	X	X	X	X	X	X	X	X	X	**T. B**	X	X	X	X	X	X	X	X	X
336		Perdagangan Eceran Berbagai Macam Barang Yang Utamanya Makanan, Minuman Atau Tembakau Di Supermarket/Mini market	471	4711	47111	X	X	X	X	X	X	X	X	X	X	X	X	X	X	X	X	X	X	X	X	X	X	X	**T. B**	**T. B**	X	X	X	X	X	X	X	X

337		Perdagangan Eceran Berbagai Macam Barang Yang Utamanya Makanan, Minuman Atau Tembakau Bukan Di Supermarket/ Minimarket (Tradisional)	471	4711	47112	X	X	X	X	X	X	X	X	X	X	X	X	X	X	X	T	T	T	T	X	X	X	X	T. B	T. B	T. B	X	X	T. B	X	X	X	
338		Perdagangan Eceran Berbagai Macam Barang Yang Utamanya Bukan Makanan, Minuman Atau Tembakau Di Toserba (*Department Store*)	471	4719	47191	X	X	X	X	X	X	X	X	X	X	X	X	X	X	X	X	X	X	X	X	X	X	X	T. B	T. B	X	X	X	T. B	X	X	X	X
339		Perdagangan Eceran Berbagai Macam Barang Yang Utamanya Bukan Makanan, Minuman Atau Tembakau (Barang-Barang Kelontong) Bukan Di Toserba (Department Store)	471	4711	47192	X	X	X	X	X	X	X	X	X	X	X	X	X	X	X	X	T	T	T	X	X	X	X	T. B	T. B	X	X	X	X	X	X	X	X
340		Perdagangan Eceran Padi Dan Palawija `	472	4721	47211	X	X	X	X	X	X	X	X	X	X	X	X	X	X	X	X	X	X	X	X	X	X	X	T. B	T. B	T. B	X	X	T. B	X	X	X	X
341		Perdagangan Eceran Buah-Buahan	472	4721	47212	X	X	X	X	X	X	X	X	X	X	X	X	X	X	X	X	T	T	T	X	X	X	X	T. B	T. B	T. B	X	X	T. B	X	X	X	X
342		Perdagangan Eceran Sayuran	472	4721	47213	X	X	X	X	X	X	X	X	X	X	X	X	X	X	X	X	T	T	T	X	X	X	X	T. B	T. B	T. B	X	X	T. B	X	X	X	X
243		Perdagangan Eceran Hasil Peternakan	472	4721	47214	X	X	X	X	X	X	X	X	X	X	X	X	X	X	X	X	T	T	T	X	X	X	X	T. B	T. B	X	X	X	X	X	X	X	X
344		Perdagangan Eceran Hasil Perikanan	472	4721	47215	X	X	X	X	X	X	X	X	X	X	X	X	X	X	X	X	T	T	T	X	X	X	X	T. B	T. B	X	X	X	X	X	X	X	X
345		Perdagangan Eceran Hasil Kehutanan Dan Perburuan	472	4721	47216	X	X	X	X	X	X	X	X	X	X	X	X	X	X	X	X	X	X	X	X	X	X	X	T. B	T. B	X	X	X	X	X	X	X	X
346		Perdagangan Eceran Hasil Pertanian Lainnya	472	4721	47219	X	X	X	X	X	X	X	X	X	X	X	X	X	X	X	X	T	T	T	X	X	X	X	T. B	T. B	X	X	X	X	X	X	X	X
347		Perdagangan Eceran Minuman Tidak Beralkohol	472	4722	47222	X	X	X	X	X	X	X	X	X	X	X	X	X	X	X	T	T	T	T	X	X	X	X	T. B	T. B	X	X	X	X	X	X	X	X
348		Perdagangan Eceran Khusus Rokok Dan Tembakau Di Toko	472	4723	47230	X	X	X	X	X	X	X	X	X	X	X	X	X	X	X	X	T	T	T	X	X	X	X	T. B	T. B	X	X	X	X	X	X	X	X
349		Perdagangan Eceran Beras	472	4724	47241	X	X	X	X	X	X	X	X	X	X	X	X	X	X	X	X	T	T	T	X	X	X	X	T. B	T. B	X	X	X	X	X	X	X	X
350		Perdagangan Eceran Roti, Kue Kering, Serta Kue Basah Dan Sejenisnya	472	4724	47242	X	X	X	X	X	X	X	X	X	X	X	X	X	X	X	X	T	T	T	X	X	X	X	T. B	T. B	X	X	X	X	X	X	X	X

351		Perdagangan Eceran Kopi, Gula Pasir Dan Gula Merah	472	4724	47243	X	X	X	X	X	X	X	X	X	X	X	X	X	X	X	X	T	T	T	X	X	X	X	T. B	T. B	X	X	X	X	X	X	X	X
352		Perdagangan Eceran Tahu, Tempe, Tauco Dan Oncom	472	4724	47244	X	X	X	X	X	X	X	X	X	X	X	X	X	X	X	X	T	T	T	X	X	X	X	T. B	T. B	X	X	X	X	X	X	X	X
353		Perdagangan Eceran Daging Dan Ikan Olahan	472	4724	47245	X	X	X	X	X	X	X	X	X	X	X	X	X	X	X	T	T	T	T	X	X	X	X	T. B	T. B	X	X	X	X	X	X	X	X
354		Perdagangan Eceran Makanan Lainnya	472	4724	47249	X	X	X	X	X	X	X	X	X	X	X	X	X	X	X	T	T	T	T	X	X	X	X	T. B	T. B	X	X	X	X	X	X	X	X
355		Perdagangan Eceran Bahan Bakar Kendaraan Di SPBU	473	4730	47301	X	X	X	X	X	X	X	X	X	X	X	X	X	X	X	X	X	X	X	X	X	X	X	T. B	T. B	T. B	X	X	X	X	X	X	X	X
356		Perdagangan Eceran Premium, Premix Dan Solar Di Toko	473	4730	47302	X	X	X	X	X	X	X	X	X	X	X	X	X	X	X	T	T	T	T	X	X	X	X	T. B	T. B	T. B	X	X	X	X	X	X	X	X
357		Perdagangan Eceran Minyak Pelumas Di Toko	473	4730	47303	X	X	X	X	X	X	X	X	X	X	X	X	X	X	X	T	T	T	T	X	X	X	X	T. B	T. B	T. B	X	X	X	X	X	X	X	X
358		Perdagangan Eceran Komputer Dan Perlengkapannya	474	4741	47411	X	X	X	X	X	X	X	X	X	X	X	X	X	X	X	T	T	T	T	X	X	X	X	T. B	T. B	X	X	X	X	X	X	X	X
359		Perdagangan Eceran Peralatan Video Game Dan Sejenisnya	474	4741	47412	X	X	X	X	X	X	X	X	X	X	X	X	X	X	X	T	T	T	T	X	X	X	X	T. B	T. B	X	X	X	X	X	X	X	X
360		Perdagangan Eceran Piranti Lunak (Software)	474	4741	47413	X	X	X	X	X	X	X	X	X	X	X	X	X	X	X	X	X	X	X	X	X	X	X	T. B	T. B	X	X	X	X	X	X	X	X
361		Perdagangan Eceran Alat Telekomunikasi	474	4741	47414	X	X	X	X	X	X	X	X	X	X	X	X	X	X	X	T	T	T	T	X	X	X	X	T. B	T. B	X	X	X	X	X	X	X	X
362		Perdagangan Eceran Mesin Kantor	474	4741	47415	X	X	X	X	X	X	X	X	X	X	X	X	X	X	X	X	X	X	X	X	X	X	X	T. B	T. B	X	X	X	X	X	X	X	X
363		Perdagangan Eceran Khusus Peralatan Audio Dan Video Di Toko	474	4742	47420	X	X	X	X	X	X	X	X	X	X	X	X	X	X	X	X	X	X	X	X	X	X	X	T. B	T. B	X	X	X	X	X	X	X	X
364		Perdagangan Eceran Tekstil	475	4751	47511	X	X	X	X	X	X	X	X	X	X	X	X	X	X	X	T	T	T	T	X	X	X	X	T. B	T. B	X	X	X	X	X	X	X	X
365		Perdagangan Eceran Perlengkapan Rumah Tangga Dari Tekstil	475	4751	47512	X	X	X	X	X	X	X	X	X	X	X	X	X	X	X	T	T	T	T	X	X	X	X	T. B	T. B	X	X	X	X	X	X	X	X
366		Perdagangan Eceran Perlengkapan Jahit Menjahit	475	4751	47513	X	X	X	X	X	X	X	X	X	X	X	X	X	X	X	T	T	T	T	X	X	X	X	T. B	T. B	X	X	X	X	X	X	X	X
367		Perdagangan Eceran Barang Logam Untuk Bahan Konstruksi	475	4752	47521	X	X	X	X	X	X	X	X	X	X	X	X	X	X	X	T	T	T	T	X	X	X	X	T. B	T. B	X	X	X	X	X	X	X	X
368		Perdagangan Eceran Kaca	475	4752	47522	X	X	X	X	X	X	X	X	X	X	X	X	X	X	X	T	T	T	T	X	X	X	X	T. B	T. B	X	X	X	X	X	X	X	X

369		Perdagangan Eceran Genteng, Batu Bata, Ubin Dan Sejenisnya Dari Tanah Liat, Kapur, Semen Atau Kaca	475	4752	47523	X	X	X	X	X	X	X	X	X	X	X	X	X	X	X	X	T	T	T	X	X	X	X	T. B	T. B	X	X	X	X	X	X	X	X
370		Perdagangan Eceran Semen, Kapur, Pasir Dan Batu	475	4752	47524	X	X	X	X	X	X	X	X	X	X	X	X	X	X	X	X	T	T	T	X	X	X	X	T. B	T. B	X	X	X	X	X	X	X	X
371		Perdagangan Eceran Bahan Konstruksi Dari Porselen	475	4752	47525	X	X	X	X	X	X	X	X	X	X	X	X	X	X	X	X	T	T	T	X	X	X	X	T. B	T. B	X	X	X	X	X	X	X	X
372		Perdagangan Eceran Bahan Konstruksi Dari Kayu	475	4752	47526	X	X	X	X	X	X	X	X	X	X	X	X	X	X	X	X	T	T	T	X	X	X	X	T. B	T. B	X	X	X	X	X	X	X	X
373		Perdagangan Eceran Cat, Pernis Dan Lak	475	4752	47527	X	X	X	X	X	X	X	X	X	X	X	X	X	X	X	X	T	T	T	X	X	X	X	T. B	T. B	X	X	X	X	X	X	X	X
374		Perdagangan Eceran Berbagai Macam Material Bangunan	475	4752	47528	X	X	X	X	X	X	X	X	X	X	X	X	X	X	X	X	T	T	T	X	X	X	X	T. B	T. B	X	X	X	X	X	X	X	X
375		Perdagangan Eceran Bahan Dan Barang Konstruksi Lainnya	475	4752	47529	X	X	X	X	X	X	X	X	X	X	X	X	X	X	X	X	T	T	T	X	X	X	X	T. B	T. B	X	X	X	X	X	X	X	X
376		Perdagangan Eceran Khusus Karpet, Permadani Dan Penutup Dinding Dan Lantai Di Toko	475	4753	47530	X	X	X	X	X	X	X	X	X	X	X	X	X	X	X	X	T	T	T	X	X	X	X	T. B	T. B	X	X	X	X	X	X	X	X
377		Perdagangan Eceran Furnitur	475	4759	47591	X	X	X	X	X	X	X	X	X	X	X	X	X	X	X	X	T	T	T	X	X	X	X	T. B	T. B	X	X	X	X	X	X	X	X
378		Perdagangan Eceran Peralatan Listrik Rumah Tangga Dan Peralatan Penerangan Dan Perlengkapannya	475	4759	47592	X	X	X	X	X	X	X	X	X	X	X	X	X	X	X	X	T	T	T	X	X	X	X	T. B	T. B	X	X	X	X	X	X	X	X
379		Perdagangan Eceran Barang Pecah Belah Dan Perlengkapan Dapur Dari Plastik	475	4759	47593	X	X	X	X	X	X	X	X	X	X	X	X	X	X	X	X	T	T	T	X	X	X	X	T. B	T. B	X	X	X	X	X	X	X	X
380		Perdagangan Eceran Barang Pecah Belah Dan Perlengkapan Dapur Dari Batu Atau Tanah Liat	475	4759	47594	X	X	X	X	X	X	X	X	X	X	X	X	X	X	X	X	T	T	T	X	X	X	X	T. B	T. B	X	X	X	X	X	X	X	X
381		Perdagangan Eceran Barang Pecah Belah Dan Perlengkapan Dapur Dari Kayu, Bambu Atau Rotan	475	4759	47595	X	X	X	X	X	X	X	X	X	X	X	X	X	X	X	X	T	T	T	X	X	X	X	T. B	T. B	X	X	X	X	X	X	X	X

382		Perdagangan Eceran Barang Pecah Belah Dan Perlengkapan Dapur Bukan Dari Plastik, Batu, Tanah Liat, Kayu, Bambu Atau Rotan	475	4759	47596	X	X	X	X	X	X	X	X	X	X	X	X	X	X	X	X	T	T	T	X	X	X	X	T. B	T. B	X	X	X	X	X	X	X	X
383		Perdagangan Eceran Alat Musik	475	4759	47597	X	X	X	X	X	X	X	X	X	X	X	X	X	X	X	X	X	X	X	X	X	X	X	T. B	T. B	X	X	X	X	X	X	X	X
384		Perdagangan Eceran Peralatan Dan Perlengkapan Rumah Tangga Lainnya Dalam Subgolongan 4759	475	4759	47599	X	X	X	X	X	X	X	X	X	X	X	X	X	X	X	X	X	X	X	X	X	X	X	T. B	T. B	X	X	X	X	X	X	X	X
385		Perdagangan Eceran Alat Tulis Menulis Dan Gambar	476	4761	47611	X	X	X	X	X	X	X	X	X	X	X	X	X	X	X	X	T	T	T	X	X	X	X	T. B	T. B	X	X	X	X	X	X	X	X
386		Perdagangan Eceran Hasil Pencetakan Dan Penerbitan	476	4761	47612	X	X	X	X	X	X	X	X	X	X	X	X	X	X	X	X	T	T	T	X	X	X	X	T. B	T. B	X	X	X	X	X	X	X	X
387		Perdagangan Eceran Khusus Rekaman Musik Dan Video Di Toko	476	4762	47620	X	X	X	X	X	X	X	X	X	X	X	X	X	X	X	X	X	X	X	X	X	X	X	T. B	T. B	X	X	X	X	X	X	X	X
388		Perdagangan Eceran Khusus Peralatan Olahraga Di Toko	476	4763	47630	X	X	X	X	X	X	X	X	X	X	X	X	X	X	X	X	T	T	T	X	X	X	X	T. B	T. B	X	X	X	X	X	X	X	X
389		Perdagangan Eceran Khusus Alat Permainan Dan Mainan Anak-Anak Di Toko	476	4764	47640	X	X	X	X	X	X	X	X	X	X	X	X	X	X	X	X	T	T	T	X	X	X	X	T. B	T. B	X	X	X	X	X	X	X	X
390		Perdagangan Eceran Kertas, Kertas Karton Dan Barang Dari Kertas/Karton	476	4765	47650	X	X	X	X	X	X	X	X	X	X	X	X	X	X	X	X	T	T	T	X	X	X	X	T. B	T. B	X	X	X	X	X	X	X	X
391		Perdagangan Eceran Pakaian	477	4771	47711	X	X	X	X	X	X	X	X	X	X	X	X	X	X	X	T	X	X	X	X	X	X	X	T. B	T. B	X	X	X	X	X	X	X	X
392		Perdagangan Eceran Sepatu, Sandal Dan Alas Kaki Lainnya	011	0111	01111	X	X	X	X	X	X	X	X	X	X	X	X	X	X	X	X	X	X	X	X	X	X	X	T. B	T. B	X	X	X	X	X	X	X	X
293		Perdagangan Eceran Pelengkap Pakaian	477	4771	47713	X	X	X	X	X	X	X	X	X	X	X	X	X	X	X	X	X	X	X	X	X	X	X	T. B	T. B	X	X	X	X	X	X	X	X
394		Perdagangan Eceran Tas, Dompet, Koper, Ransel Dan Sejenisnya	477	4771	47714	X	X	X	X	X	X	X	X	X	X	X	X	X	X	X	X	X	X	X	X	X	X	X	T. B	T. B	X	X	X	X	X	X	X	X
395		Perdagangan Eceran Bahan Kimia	477	4777	47773	X	X	X	X	X	X	X	X	X	X	X	X	X	X	X	X	X	X	X	T	T	X	X	T. B	T. B	X	X	X	X	X	X	X	X
396		Perdagangan Eceran Barang dan Obat Farmasi untuk Manusia di Apotik	477	4772	47721	X	X	X	X	X	X	X	X	X	X	X	X	X	X	X	X	X	X	X	T	T	T	X	T. B	T. B	X	X	X	X	X	X	X	X

397		Perdagangan Eceran Barang dan Obat Farmasi untuk Manusia Bukan di Apotik	477	4772	47722	X	X	X	X	X	X	X	X	X	X	X	X	X	X	X	X	T	T	T	T	T	T	X	T. B	T. B	X	X	X	X	X	X	X	X
398		Perdagangan Eceran Obat Tradisional	477	4772	47723	X	X	X	X	X	X	X	X	X	X	X	X	X	X	X	X	T	T	T	T	T	T	X	T. B	T. B	X	X	X	X	X	X	X	X
399		Perdagangan Eceran Kosmetik	477	4772	47724	X	X	X	X	X	X	X	X	X	X	X	X	X	X	X	X	X	X	X	T	T	X	X	T. B	T. B	X	X	X	X	X	X	X	X
400		Perdagangan Eceran Alat Laboratorium, Farmasi Dan Kesehatan	477	4772	47724	X	X	X	X	X	X	X	X	X	X	X	X	X	X	X	X	X	X	X	T	T	X	X	T. B	T. B	X	X	X	X	X	X	X	X
401		Perdagangan Eceran Aromatik/ Penyegar (Minyak Atsiri)	477	4777	47774	X	X	X	X	X	X	X	X	X	X	X	X	X	X	X	X	X	X	X	T	T	X	X	T. B	T. B	X	X	X	X	X	X	X	X
402		Perdagangan Eceran Lainnya Bukan Yang Tercakup Pada Kelompok	011	0112	01122	X	X	X	X	X	X	X	X	X	X	X	X	X	X	X	X	X	X	X	T	T	X	X	T. B	T. B	X	X	X	X	X	X	X	X
403		Perdagangan Eceran Alat Fotografi Dan Perlengkapannya	477	4773	47731	X	X	X	X	X	X	X	X	X	X	X	X	X	X	X	X	X	X	X	T	T	X	X	T. B	T. B	X	X	X	X	X	X	X	X
404		Perdagangan Eceran Alat Optik Dan Perlengkapannya	477	4773	47732	X	X	X	X	X	X	X	X	X	X	X	X	X	X	X	X	X	X	X	T	T	X	X	T. B	T. B	X	X	X	X	X	X	X	X
405		Perdagangan Eceran Kaca Mata	477	4773	47733	X	X	X	X	X	X	X	X	X	X	X	X	X	X	X	X	X	X	X	T	T	X	X	T. B	T. B	X	X	X	X	X	X	X	X
406		Perdagangan Eceran Jam	477	4773	47734	X	X	X	X	X	X	X	X	X	X	X	X	X	X	X	X	X	X	X	X	X	X	X	T. B	T. B	X	X	X	X	X	X	X	X
407		Perdagangan Eceran Barang Perhiasan	477	4773	47735	X	X	X	X	X	X	X	X	X	X	X	X	X	X	X	X	X	X	X	X	X	X	X	T. B	T. B	X	X	X	X	X	X	X	X
408		Perdagangan Eceran Perlengkapan Pengendara Kendaraan Bermotor	477	4773	47736	X	X	X	X	X	X	X	X	X	X	X	X	X	X	X	X	T	T	T	X	X	X	X	T. B	T. B	X	X	X	X	X	X	X	X
409		Perdagangan Eceran Pembungkus Dari Plastik	477	4773	47737	X	X	X	X	X	X	X	X	X	X	X	X	X	X	X	X	T	T	T	X	X	X	X	T. B	T. B	X	X	X	X	X	X	X	X
410		Perdagangan Eceran Khusus Barang Baru Lainnya YTDL	477	4773	47738	X	X	X	X	X	X	X	X	X	X	X	X	X	X	X	X	X	X	X	X	X	X	X	T. B	T. B	X	X	X	X	X	X	X	X
411		Perdagangan Eceran Barang Bekas Perlengkapan Rumah Tangga	477	4774	47741	X	X	X	X	X	X	X	X	X	X	X	X	X	X	X	X	X	X	X	X	X	X	X	T. B	T. B	X	X	X	X	X	X	X	X
412		Perdagangan Eceran Pakaian, Alas Kaki Dan Pelengkap Pakaian Bekas	477	4774	47742	X	X	X	X	X	X	X	X	X	X	X	X	X	X	X	X	X	X	X	X	X	X	X	T. B	T. B	X	X	X	X	X	X	X	X

413		Perdagangan Eceran Barang Perlengkapan Pribadi Bekas	477	4774	47743	X	X	X	X	X	X	X	X	X	X	X	X	X	X	X	X	X	X	X	X	X	X	X	T. B	T. B	X	X	X	X	X	X	X	X
414		Perdagangan Eceran Barang Listrik Dan Elektronik Bekas	477	4774	47744	X	X	X	X	X	X	X	X	X	X	X	X	X	X	X	X	X	X	X	X	X	X	X	T. B	T. B	X	X	X	X	X	X	X	X
415		Perdagangan Eceran Bahan Konstruksi Dan Sanitasi Bekas	477	4774	47745	X	X	X	X	X	X	X	X	X	X	X	X	X	X	X	X	X	X	X	X	X	X	X	T. B	T. B	X	X	X	X	X	X	X	X
416		Perdagangan Eceran Barang Antik	477	4774	47746	X	X	X	X	X	X	X	X	X	X	X	X	X	X	X	X	X	X	X	X	X	X	X	T. B	T. B	X	X	X	X	X	X	X	X
417		Perdagangan Eceran Barang Bekas Lainnya	477	4774	47747	X	X	X	X	X	X	X	X	X	X	X	X	X	X	X	X	X	X	X	X	X	X	X	T. B	T. B	X	X	X	X	X	X	X	X
418		Perdagangan Eceran Hewan Piaraan (Pet Animals)	477	4775	47751	X	X	X	X	X	X	X	X	X	X	X	X	X	X	X	T	T	T	X	X	X	X	X	T. B	T. B	X	X	X	X	X	X	X	X
419		Perdagangan Eceran Hewan Ternak	477	4774	47752	X	X	X	X	X	X	X	X	X	X	X	X	X	X	X	T	T	T	X	X	X	X	X	T. B	T. B	X	X	X	X	X	X	X	X
420		Perdagangan Eceran Ikan Hias	477	4774	47753	X	X	X	X	X	X	X	X	X	X	X	X	X	X	X	T	T	T	X	X	X	X	X	T. B	T. B	X	X	X	X	X	X	X	X
421		Perdagangan Eceran Pakan Ternak/Unggas/ Ikan Dan Hewan Piaraan	477	4775	47754	X	X	X	X	X	X	X	X	X	X	X	X	X	X	X	T	T	T	X	X	X	X	X	T. B	T. B	X	X	X	X	X	X	X	X
422		Perdagangan Eceran Bunga Potong/Florist	477	4776	47761	X	X	X	X	X	X	X	X	X	X	X	X	X	X	X	T	T	T	X	X	X	X	X	T. B	T. B	X	X	X	X	X	X	X	X
423		Perdagangan Eceran Tanaman Hias, Bibit Buah-Buahan Dan Tanaman Obat	477	4776	47762	X	X	X	X	X	X	X	X	X	X	X	X	X	X	X	T	T	T	X	X	X	X	X	T. B	T. B	X	X	X	X	X	X	X	X
424		Perdagangan Eceran Pupuk Dan Pemberantas Hama	477	4776	47763	X	X	X	X	X	X	X	X	X	X	X	X	X	X	X	X	X	X	X	X	X	X	X	T. B	T. B	X	X	X	X	X	X	X	X
425		Perdagangan Eceran Perlengkapan Dan Media Tanaman Hias	477	4776	47764	X	X	X	X	X	X	X	X	X	X	X	X	X	X	X	T	T	T	X	X	X	X	X	T. B	T. B	X	X	X	X	X	X	X	X
426		Perdagangan Eceran Minyak Tanah	477	4776	47761	X	X	X	X	X	X	X	X	X	X	X	X	X	X	X	T	T	T	X	X	X	X	X	T. B	T. B	X	X	X	X	X	X	X	X
427		Perdagangan Eceran Gas Elpiji	477	4777	47771	X	X	X	X	X	X	X	X	X	X	X	X	X	X	X	T	T	T	X	X	X	X	X	T. B	T. B	X	X	X	X	X	X	X	X
428		Perdagangan Eceran Bahan Bakar Lainnya	477	4777	47772	X	X	X	X	X	X	X	X	X	X	X	X	X	X	X	T	T	T	X	X	X	X	X	T. B	T. B	X	X	X	X	X	X	X	X
429		Perdagangan Eceran Barang Kerajinan Dari Kayu, Bambu, Rotan, Pandan, Rumput Dan Sejenisnya	477	4777	47773	X	X	X	X	X	X	X	X	X	X	X	X	X	X	X	T	T	T	X	X	X	X	X	T. B	T. B	X	X	X	X	X	X	X	X

430		Perdagangan Eceran Barang Kerajinan Dari Kulit, Tulang, Tanduk, Gading, Bulu Dan Binatang/Hewan Yang Diawetkan	477	4778	47781	X	X	X	X	X	X	X	X	X	X	X	X	X	X	X	X	X	X	X	X	X	X	X	T. B	T. B	X	X	X	X	X	X	X	X
431		Perdagangan Eceran Barang Kerajinan Dari Logam	477	4778	47782	X	X	X	X	X	X	X	X	X	X	X	X	X	X	X	X	X	X	X	X	X	X	X	T. B	T. B	X	X	X	X	X	X	X	X
432		Perdagangan Eceran Barang Kerajinan Dari Keramik	477	4778	47783	X	X	X	X	X	X	X	X	X	X	X	X	X	X	X	X	X	X	X	X	X	X	X	T. B	T. B	X	X	X	X	X	X	X	X
433		Perdagangan Eceran Lukisan	477	4778	47784	X	X	X	X	X	X	X	X	X	X	X	X	X	X	X	X	X	X	X	X	X	X	X	T. B	T. B	X	X	X	X	X	X	X	X
434		Perdagangan Eceran Barang Kerajinan Dan Lukisan Lainnya	477	4778	47785	X	X	X	X	X	X	X	X	X	X	X	X	X	X	X	X	X	X	X	X	X	X	X	T. B	T. B	X	X	X	X	X	X	X	X
435		Perdagangan Eceran Mesin Pertanian Dan Perlengkapannya	477	4779	47791	X	X	X	X	X	X	X	X	X	X	X	X	X	X	X	X	X	X	X	X	X	X	X	T. B	T. B	X	X	X	X	X	X	X	X
436		Perdagangan Eceran Mesin Jahit Dan Perlengkapannya	477	4779	47792	X	X	X	X	X	X	X	X	X	X	X	X	X	X	X	X	X	X	X	X	X	X	X	T. B	T. B	X	X	X	X	X	X	X	X
437		Perdagangan Eceran Mesin Lainnya Dan Perlengkapannya	477	4779	47793	X	X	X	X	X	X	X	X	X	X	X	X	X	X	X	X	X	X	X	X	X	X	X	T. B	T. B	X	X	X	X	X	X	X	X
438		Perdagangan Eceran Alat Transportasi Darat Tidak Bermotor Dan Perlengkapannya	477	4779	47794	X	X	X	X	X	X	X	X	X	X	X	X	X	X	X	X	X	X	X	X	X	X	X	T. B	T. B	X	X	X	X	X	X	X	X
439		Perdagangan Eceran Alat Transportasi Air Dan Perlengkapannya	477	4779	47795	X	X	X	X	X	X	X	X	X	X	X	X	X	X	X	X	X	X	X	X	X	X	X	T. B	T. B	X	X	X	X	X	X	X	X
440		Perdagangan Eceran Alat-Alat Pertanian	477	4779	47796	X	X	X	X	X	X	X	X	X	X	X	X	X	X	X	X	X	X	X	X	X	X	X	T. B	T. B	X	X	X	X	X	X	X	X
441		Perdagangan Eceran Alat-Alat Pertukangan	477	4779	47797	X	X	X	X	X	X	X	X	X	X	X	X	X	X	X	T	T	T	X	X	X	X	X	T. B	T. B	X	X	X	X	X	X	X	X
442		Perdagangan Eceran Kaki Lima Dan Los Pasar Komoditi Padi Dan Palawija	478	4781	47811	X	X	X	X	X	X	X	X	X	X	X	X	X	X	X	X	X	X	X	X	X	X	X	T. B	T. B	T. B	X	X	X	X	X	X	X
443		Perdagangan Eceran Kaki Lima Dan Los Pasar Komoditi Buah-Buahan	478	4781	47812	X	X	X	X	X	X	X	X	X	X	X	X	X	X	X	X	X	X	X	X	X	X	X	T. B	T. B	T. B	X	X	X	X	X	X	X
444		Perdagangan Eceran Kaki Lima Dan Los Pasar Komoditi Sayur-Sayuran	478	4781	47813	X	X	X	X	X	X	X	X	X	X	X	X	X	X	X	X	X	X	X	X	X	X	X	T. B	T. B	T. B	X	X	X	X	X	X	X

445		Perdagangan Eceran Kaki Lima Dan Los Pasar Komoditi Hasil Peternakan	478	4781	47814	X	X	X	X	X	X	X	X	X	X	X	X	X	X	X	X	X	X	X	X	X	X	X	T. B	T. B	T. B	X	X	X	X	X	X	X
446		Perdagangan Eceran Kaki Lima Dan Los Pasar Komoditi Hasil Perikanan	478	4781	47815	X	X	X	X	X	X	X	X	X	X	X	X	X	X	X	X	X	X	X	X	X	X	X	T. B	T. B	T. B	X	X	X	X	X	X	X
447		Perdagangan Eceran Kaki Lima Dan Los Pasar Komoditi Hasil Kehutanan Dan Perburuan	478	4781	47816	X	X	X	X	X	X	X	X	X	X	X	X	X	X	X	X	X	X	X	X	X	X	X	T. B	T. B	T. B	X	X	X	X	X	X	X
448		Perdagangan Eceran Kaki Lima Dan Los Pasar Komoditi Tanaman Hias Dan Hasil Pertanian Lainnya	478	4781	47817	X	X	X	X	X	X	X	X	X	X	X	X	X	X	X	X	X	X	X	X	X	X	X	T. B	T. B	T. B	X	X	X	X	X	X	X
449		Perdagangan Eceran Kaki Lima Dan Los Pasar Beras	478	4782	47821	X	X	X	X	X	X	X	X	X	X	X	X	X	X	X	X	X	X	X	X	X	X	X	T. B	T. B	T. B	X	X	X	X	X	X	X
450		Perdagangan Eceran Kaki Lima Dan Los Pasar Roti, Kue Kering, Kue Basah Dan Sejenisnya	478	4782	47822	X	X	X	X	X	X	X	X	X	X	X	X	X	X	X	X	X	X	X	X	X	X	X	T. B	T. B	T. B	X	X	X	X	X	X	X
451		Perdagangan Eceran Kaki Lima Dan Los Pasar Kopi, Gula Pasir, Gula Merah Dan Sejenisnya	478	4782	47823	X	X	X	X	X	X	X	X	X	X	X	X	X	X	X	X	X	X	X	X	X	X	X	T. B	T. B	T. B	X	X	X	X	X	X	X
452		Perdagangan Eceran Kaki Lima Dan Los Pasar Tahu, Tempe, Tauco Dan Oncom	478	4782	47824	X	X	X	X	X	X	X	X	X	X	X	X	X	X	X	X	X	X	X	X	X	X	X	T. B	T. B	T. B	X	X	X	X	X	X	X
453		Perdagangan Eceran Kaki Lima Dan Los Pasar Daging Olahan Dan Ikan Olahan	478	4782	47825	X	X	X	X	X	X	X	X	X	X	X	X	X	X	X	X	X	X	X	X	X	X	X	T. B	T. B	T. B	X	X	X	X	X	X	X
454		Perdagangan Eceran Kaki Lima Dan Los Pasar Minuman	478	4782	47826	X	X	X	X	X	X	X	X	X	X	X	X	X	X	X	X	X	X	X	X	X	X	X	T. B	T. B	T. B	X	X	X	X	X	X	X
455		Perdagangan Eceran Kaki Lima Dan Los Pasar Rokok Dan Tembakau	478	4782	47827	X	X	X	X	X	X	X	X	X	X	X	X	X	X	X	X	X	X	X	X	X	X	X	T. B	T. B	T. B	X	X	X	X	X	X	X
456		Perdagangan Eceran Kaki Lima Dan Los Pasar Pakan Ternak, Pakan Unggas Dan Pakan Ikan	478	4782	47828	X	X	X	X	X	X	X	X	X	X	X	X	X	X	X	X	X	X	X	X	X	X	X	T. B	T. B	T. B	X	X	X	X	X	X	X

457		Perdagangan Eceran Kaki Lima Dan Los Pasar Komoditi Makanan Dan Minuman YTDL	478	4782	47829	X	X	X	X	X	X	X	X	X	X	X	X	X	X	X	T	X	X	X	X	X	X	X	T. B	T. B	T. B	X	X	X	X	X	X	X
458		Perdagangan Eceran Kaki Lima Dan Los Pasar Tekstil	478	4783	47831	X	X	X	X	X	X	X	X	X	X	X	X	X	X	X	X	X	X	X	X	X	X	X	T. B	T. B	T. B	X	X	X	X	X	X	X
459		Perdagangan Eceran Kaki Lima Dan Los Pasar Pakaian	478	4783	47832	X	X	X	X	X	X	X	X	X	X	X	X	X	X	X	X	X	X	X	X	X	X	X	T. B	T. B	T. B	X	X	X	X	X	X	X
460		Perdagangan Eceran Kaki Lima Dan Los Pasar Sepatu, Sandal Dan Alas Kaki Lainnya	478	4783	47833	X	X	X	X	X	X	X	X	X	X	X	X	X	X	X	X	X	X	X	X	X	X	X	T. B	T. B	T. B	X	X	X	X	X	X	X
461		Perdagangan Eceran Kaki Lima Dan Los Pasar Pelengkap Pakaian Dan Benang	478	4783	47834	X	X	X	X	X	X	X	X	X	X	X	X	X	X	X	X	X	X	X	X	X	X	X	T. B	T. B	T. B	X	X	X	X	X	X	X
462		Perdagangan Eceran Kaki Lima Dan Los Pasar Bahan Kimia	478	4784	47841	X	X	X	X	X	X	X	X	X	X	X	X	X	X	X	X	X	X	X	X	X	X	X	T. B	T. B	T. B	X	X	X	X	X	X	X
463		Perdagangan Eceran Kaki Lima Dan Los Pasar Farmasi	478	4784	47842	X	X	X	X	X	X	X	X	X	X	X	X	X	X	X	X	X	X	X	X	X	X	X	T. B	T. B	T. B	X	X	X	X	X	X	X
464		Perdagangan Eceran Kaki Lima Dan Los Pasar Obat Tradisional	478	4784	47843	X	X	X	X	X	X	X	X	X	X	X	X	X	X	X	X	X	X	X	X	X	X	X	T. B	T. B	T. B	X	X	X	X	X	X	X
465		Perdagangan Eceran Kaki Lima Dan Los Pasar Kosmetik	478	4784	47844	X	X	X	X	X	X	X	X	X	X	X	X	X	X	X	X	X	X	X	X	X	X	X	T. B	T. B	T. B	X	X	X	X	X	X	X
466		Perdagangan Eceran Kaki Lima Dan Los Pasar Pupuk Dan Pemberantas Hama	478	4784	47845	X	X	X	X	X	X	X	X	X	X	X	X	X	X	X	X	X	X	X	X	X	X	X	T. B	T. B	T. B	X	X	X	X	X	X	X
467		Perdagangan Eceran Kaki Lima Dan Los Pasar Aromatik/Penyegar (Minyak Atsiri)	478	4784	47846	X	X	X	X	X	X	X	X	X	X	X	X	X	X	X	X	X	X	X	X	X	X	X	T. B	T. B	T. B	X	X	X	X	X	X	X
468		Perdagangan Eceran Kaki Lima Dan Los Pasar Bahan Kimia, Farmasi, Kosmetik Dan Alat Laboratorium Dan YBDI YTDL	478	4784	47849	X	X	X	X	X	X	X	X	X	X	X	X	X	X	X	X	X	X	X	X	X	X	X	T. B	T. B	T. B	X	X	X	X	X	X	X
469		Perdagangan Eceran Kaki Lima Dan Los Pasar Kaca Mata	478	4785	47851	X	X	X	X	X	X	X	X	X	X	X	X	X	X	X	X	X	X	X	X	X	X	X	T. B	T. B	T. B	X	X	X	X	X	X	X

470		Perdagangan Eceran Kaki Lima Dan Los Pasar Barang Perhiasan	478	4785	47852	X	X	X	X	X	X	X	X	X	X	X	X	X	X	X	X	X	X	X	X	X	X	X	T. B	T. B	T. B	X	X	X	X	X	X	X
471		Perdagangan Eceran Kaki Lima Dan Los Pasar Jam	478	4785	47853	X	X	X	X	X	X	X	X	X	X	X	X	X	X	X	X	X	X	X	X	X	X	X	T. B	T. B	T. B	X	X	X	X	X	X	X
472		Perdagangan Eceran Kaki Lima Dan Los Pasar Tas, Dompet, Koper, Ransel Dan Sejenisnya	478	4785	47854	X	X	X	X	X	X	X	X	X	X	X	X	X	X	X	X	X	X	X	X	X	X	X	T. B	T. B	T. B	X	X	X	X	X	X	X
473		Perdagangan Eceran Kaki Lima Dan Los Pasar Perlengkapan Pengendara Sepeda Motor	478	4785	47855	X	X	X	X	X	X	X	X	X	X	X	X	X	X	X	X	X	X	X	X	X	X	X	T. B	T. B	T. B	X	X	X	X	X	X	X
474		Perdagangan Eceran Kaki Lima Dan Los Pasar Barang Keperluan Pribadi Lainnya	478	4785	47859	X	X	X	X	X	X	X	X	X	X	X	X	X	X	X	X	X	X	X	X	X	X	X	T. B	T. B	T. B	X	X	X	X	X	X	X
475		Perdagangan Eceran Kaki Lima Dan Los Pasar Barang Elektronik	478	4786	47861	X	X	X	X	X	X	X	X	X	X	X	X	X	X	X	X	X	X	X	X	X	X	X	T. B	T. B	T. B	X	X	X	X	X	X	X
476		Perdagangan Eceran Kaki Lima Dan Los Pasar Alat Dan Perlengkapan Listrik	478	4786	47862	X	X	X	X	X	X	X	X	X	X	X	X	X	X	X	X	X	X	X	X	X	X	X	T. B	T. B	T. B	X	X	X	X	X	X	X
477		Perdagangan Eceran Kaki Lima Dan Los Pasar Barang Pecah Belah Dan Perlengkapan Dapur Dari Plastik/Melamin	478	4786	47863	X	X	X	X	X	X	X	X	X	X	X	X	X	X	X	X	X	X	X	X	X	X	X	T. B	T. B	T. B	X	X	X	X	X	X	X
478		Perdagangan Eceran Kaki Lima Dan Los Pasar Barang Pecah Belah Dan Perlengkapan Dapur Dari Batu Atau Tanah Liat	478	4786	47864	X	X	X	X	X	X	X	X	X	X	X	X	X	X	X	X	X	X	X	X	X	X	X	T. B	T. B	T. B	X	X	X	X	X	X	X
479		Perdagangan Eceran Kaki Lima Dan Los Pasar Barang Dan Perlengkapan Dapur Dari Kayu, Bambu Atau Rotan	478	4786	47865	X	X	X	X	X	X	X	X	X	X	X	X	X	X	X	X	X	X	X	X	X	X	X	T. B	T. B	T. B	X	X	X	X	X	X	X
480		Perdagangan Eceran Kaki Lima Dan Los Pasar Barang Pecah Belah Dan Perlengkapan Dapur Bukan Dari Plastik, Batu, Tanah Liat, Kayu, Bambu Atau Rotan	478	4786	47866	X	X	X	X	X	X	X	X	X	X	X	X	X	X	X	X	X	X	X	X	X	X	X	T. B	T. B	T. B	X	X	X	X	X	X	X

481		Perdagangan Eceran Kaki Lima Dan Los Pasar Alat Kebersihan	478	4786	47867	X	X	X	X	X	X	X	X	X	X	X	X	X	X	X	X	X	X	X	X	X	X	X	T. B	T. B	T. B	X	X	X	X	X	X	X
482		Perdagangan Eceran Kaki Lima Dan Los Pasar Perlengkapan Rumah Tangga Lainnya	478	4786	47869	X	X	X	X	X	X	X	X	X	X	X	X	X	X	X	X	X	X	X	X	X	X	X	T. B	T. B	T. B	X	X	X	X	X	X	X
483		Perdagangan Eceran Kaki Lima Dan Los Pasar Kertas, Karton Dan Barang Dari Kertas	478	4787	47871	X	X	X	X	X	X	X	X	X	X	X	X	X	X	X	X	X	X	X	X	X	X	X	T. B	T. B	T. B	X	X	X	X	X	X	X
484		Perdagangan Eceran Kaki Lima Dan Los Pasar Alat Tulis Menulis Dan Gambar	478	4787	47871	X	X	X	X	X	X	X	X	X	X	X	X	X	X	X	X	X	X	X	X	X	X	X	T. B	T. B	T. B	X	X	X	X	X	X	X
485		Perdagangan Eceran Kaki Lima Dan Los Pasar Hasil Pencetakan Dan Penerbitan	478	4787	47872	X	X	X	X	X	X	X	X	X	X	X	X	X	X	X	X	X	X	X	X	X	X	X	T. B	T. B	T. B	X	X	X	X	X	X	X
486		Perdagangan Eceran Kaki Lima Dan Los Pasar Alat Olahraga Dan Alat Musik	478	4787	47873	X	X	X	X	X	X	X	X	X	X	X	X	X	X	X	X	X	X	X	X	X	X	X	T. B	T. B	T. B	X	X	X	X	X	X	X
487		Perdagangan Eceran Kaki Lima Dan Los Pasar Alat Fotografi, Alat Optik Dan Perlengkapannya	478	4787	47874	X	X	X	X	X	X	X	X	X	X	X	X	X	X	X	X	X	X	X	X	X	X	X	T. B	T. B	T. B	X	X	X	X	X	X	X
488		Perdagangan Eceran Kaki Lima Dan Los Pasar Mesin Kantor	478	4787	47875	X	X	X	X	X	X	X	X	X	X	X	X	X	X	X	X	X	X	X	X	X	X	X	T. B	T. B	T. B	X	X	X	X	X	X	X
489		Perdagangan Eceran Kaki Lima Dan Los Pasar Peralatan Telekomunikasi	478	4787	47876	X	X	X	X	X	X	X	X	X	X	X	X	X	X	X	X	X	X	X	X	X	X	X	T. B	T. B	T. B	X	X	X	X	X	X	X
490		Perdagangan Eceran Kaki Lima Dan Los Pasar Campuran Kertas, Karton, Barang Dari Kertas, Alat Tulis-Menulis, Alat Gambar, Hasil Pencetakan, Penerbitan Dan Lainnya	478	4787	47877	X	X	X	X	X	X	X	X	X	X	X	X	X	X	X	X	X	X	X	X	X	X	X	T. B	T. B	T. B	X	X	X	X	X	X	X
491		Perdagangan Eceran Kaki Lima Dan Los Pasar Barang Kerajinan	478	4788	47881	X	X	X	X	X	X	X	X	X	X	X	X	X	X	X	T	X	X	X	X	X	X	X	T. B	T. B	T. B	X	X	X	X	X	X	X
492		Perdagangan Eceran Kaki Lima Dan Los Pasar Mainan Anak-Anak	478	4788	47882	X	X	X	X	X	X	X	X	X	X	X	X	X	X	X	T	X	X	X	X	X	X	X	T. B	T. B	T. B	X	X	X	X	X	X	X

493		Perdagangan Eceran Kaki Lima Dan Los Pasar Lukisan	478	4788	47883	X	X	X	X	X	X	X	X	X	X	X	X	X	X	X	X	X	X	X	X	X	X	X	T. B	T. B	T. B	X	X	X	X	X	X	X
494		Perdagangan Eceran Kaki Lima Dan Los Pasar Hewan Hidup	478	4789	47891	X	X	X	X	X	X	X	X	X	X	X	X	X	X	X	X	X	X	X	X	X	X	X	T. B	T. B	T. B	X	X	X	X	X	X	X
495		Perdagangan Eceran Kaki Lima Dan Los Pasar Bahan Bakar Minyak, Gas, Minyak Pelumas Dan Bahan Bakar Lainnya	478	4789	47892	X	X	X	X	X	X	X	X	X	X	X	X	X	X	X	X	X	X	X	X	X	X	X	T. B	T. B	T. B	X	X	X	X	X	X	X
496		Perdagangan Eceran Kaki Lima Dan Los Pasar Barang Antik	478	4789	47893	X	X	X	X	X	X	X	X	X	X	X	X	X	X	X	X	X	X	X	X	X	X	X	T. B	T. B	T. B	X	X	X	X	X	X	X
497		Perdagangan Eceran Kaki Lima Dan Los Pasar Barang Bekas Perlengkapan Rumah Tangga	478	4789	47894	X	X	X	X	X	X	X	X	X	X	X	X	X	X	X	X	X	X	X	X	X	X	X	T. B	T. B	T. B	X	X	X	X	X	X	X
498		Perdagangan Eceran Kaki Lima Dan Los Pasar Pakaian, Alas Kaki, Perlengkapan Pakaian Dan Barang Perlengkapan Pribadi Bekas	478	4789	47895	X	X	X	X	X	X	X	X	X	X	X	X	X	X	X	X	X	X	X	X	X	X	X	T. B	T. B	T. B	X	X	X	X	X	X	X
499		Perdagangan Eceran Kaki Lima Dan Los Pasar Barang Listrik Dan Elektronik Bekas	478	4789	47896	X	X	X	X	X	X	X	X	X	X	X	X	X	X	X	X	X	X	X	X	X	X	X	T. B	T. B	T. B	X	X	X	X	X	X	X
500		Perdagangan Eceran Kaki Lima Dan Los Pasar Barang Bekas Campuran	478	4789	47897	X	X	X	X	X	X	X	X	X	X	X	X	X	X	X	X	X	X	X	X	X	X	X	T. B	T. B	T. B	X	X	X	X	X	X	X
501		Perdagangan Eceran Kaki Lima Dan Los Pasar Barang Lainnya	478	4789	47899	X	X	X	X	X	X	X	X	X	X	X	X	X	X	X	X	X	X	X	X	X	X	X	T. B	T. B	T. B	X	X	X	X	X	X	X
502		Perdagangan Eceran Melalui Media Untuk Komoditi Makanan, Minuman, Tembakau, Kimia, Farmasi, Kosmetik Dan Alat Laboratorium	479	4791	47911	X	X	X	X	X	X	X	X	X	X	X	X	X	X	X	X	X	X	X	X	X	X	X	T. B	T. B	T. B	X	X	X	X	X	X	X
503		Perdagangan Eceran Melalui Media Untuk Komoditi Tekstil, Pakaian, Alas Kaki Dan Barang Keperluan Pribadi	479	4791	47912	X	X	X	X	X	X	X	X	X	X	X	X	X	X	X	X	X	X	X	X	X	X	X	T. B	T. B	T. B	X	X	X	X	X	X	X

504		Perdagangan Eceran Melalui Media Untuk Barang Perlengkapan Rumah Tangga Dan Perlengkapan Dapur	479	4791	47913	X	X	X	X	X	X	X	X	X	X	X	X	X	X	X	X	X	X	X	X	X	X	X	T. B	T. B	T. B	X	X	X	X	X	X	X
505		Perdagangan Eceran Melalui Media Untuk Barang Campuran Sebagaimana Tersebut Dalam 47911 S.D. 47913	479	4791	47914	X	X	X	X	X	X	X	X	X	X	X	X	X	X	X	X	X	X	X	X	X	X	X	T. B	T. B	T. B	X	X	X	X	X	X	X
506		Perdagangan Eceran Melalui Media Untuk Berbagai Macam Barang Lainnya	479	4791	47919	X	X	X	X	X	X	X	X	X	X	X	X	X	X	X	X	X	X	X	X	X	X	X	T. B	T. B	T. B	X	X	X	X	X	X	X
507		Perdagangan Eceran Atas Dasar Balas Jasa (Fee) Atau Kontrak	479	4792	47920	X	X	X	X	X	X	X	X	X	X	X	X	X	X	X	X	X	X	X	X	X	X	X	T. B	T. B	T. B	X	X	X	X	X	X	X
508		Perdagangan Eceran Keliling Komoditi Makanan Dari Hasil Pertanian	479	4799	47991	X	X	X	X	X	X	X	X	X	X	X	X	X	X	X	X	T	T	T	X	X	X	X	T. B	T. B	T. B	X	X	X	X	X	X	X
509		Perdagangan Eceran Keliling Komoditi Makanan, Minuman Atau Tembakau Hasil Industri Pengolahan	479	4799	47992	X	X	X	X	X	X	X	X	X	X	X	X	X	X	X	T	T	T	T	X	X	X	X	T. B	T. B	T. B	X	X	X	X	X	X	X
510		Perdagangan Eceran Keliling Bahan Kimia, Farmasi, Kosmetik Dan Alat Laboratorium	479	4799	47993	X	X	X	X	X	X	X	X	X	X	X	X	X	X	X	X	X	X	X	X	X	X	X	T. B	T. B	T. B	X	X	X	X	X	X	X
511		Perdagangan Eceran Keliling Tekstil, Pakaian, Alas Kaki Dan Barang Keperluan Pribadi	479	4799	47994	X	X	X	X	X	X	X	X	X	X	X	X	X	X	X	X	X	X	X	X	X	X	X	T. B	T. B	T. B	X	X	X	X	X	X	X
512		Perdagangan Eceran Keliling Perlengkapan Rumah Tangga Dan Perlengkapan Dapur	479	4799	47995	X	X	X	X	X	X	X	X	X	X	X	X	X	X	X	X	X	X	X	X	X	X	X	T. B	T. B	T. B	X	X	X	X	X	X	X
523		Perdagangan Eceran Keliling Bahan Bakar Dan Minyak Pelumas	479	4799	47996	X	X	X	X	X	X	X	X	X	X	X	X	X	X	X	X	X	X	X	X	X	X	X	T. B	T. B	T. B	X	X	X	X	X	X	X

514		Perdagangan Eceran Keliling Kertas, Barang Dari Kertas, Alat Tulis, Barang Cetakan, Alat Olahraga, Alat Musik, Alat Fotografi Dan Komputer	479	4799	47997	X	X	X	X	X	X	X	X	X	X	X	X	X	X	X	X	X	X	X	X	X	X	X	**T. B**	**T. B**	**T. B**	X	X	X	X	X	X	X
515		Perdagangan Eceran Keliling Barang Kerajinan, Mainan Anak-Anak Dan Lukisan	479	4799	47998	X	X	X	X	X	X	X	X	X	X	X	X	X	X	X	**T**	**T**	**T**	**T**	X	X	X	X	**T. B**	**T. B**	**T. B**	X	X	X	X	X	X	X
516		Perdagangan Eceran Bukan Di Toko, Kios, Kaki Lima Dan Los Pasar Lainnya YTDL	479	4799	47999	X	X	X	X	X	X	X	X	X	X	X	X	X	X	X	X	**T**	**T**	**T**	X	X	X	X	**T. B**	**T. B**	**T. B**	X	X	X	X	X	X	X
517	**PENGANG-KUTAN DAN PERGUDANG--AN**	Angkutan Jalan Rel Jarak Jauh Untuk Penumpang	491	4911	4911	X	X	X	X	X	X	X	X	X	X	X	X	X	X	X	X	X	X	X	X	X	X	X	X	X	X	X	X	**T. B**	X	X	X	X
518		Angkutan Jalan Rel Untuk Barang	491	4912	49120	X	X	X	X	X	X	X	X	X	X	X	X	X	X	X	X	X	X	X	X	X	X	X	X	X	X	X	X	**T. B**	X	X	X	X
519		Angkutan Bus Antar Kota Antar Provinsi (Akap)	492	4921	49211	X	X	X	X	X	X	X	X	X	X	X	X	X	X	X	X	X	X	X	X	X	X	X	X	X	X	X	X	**T. B**	X	X	X	X
520		Angkutan Bus Perbatasan	492	4921	49212	X	X	X	X	X	X	X	X	X	X	X	X	X	X	X	X	X	X	X	X	X	X	X	X	X	X	X	X	**T. B**	X	X	X	X
521		Angkutan Bus Antar Kota Dalam Provinsi (Akdp)	492	4921	49213	X	X	X	X	X	X	X	X	X	X	X	X	X	X	X	X	X	X	X	X	X	X	X	X	X	X	X	X	**T. B**	X	X	X	X
522		Angkutan Bus Kota	492	4921	49214	X	X	X	X	X	X	X	X	X	X	X	X	X	X	X	X	X	X	X	X	X	X	X	X	X	X	X	X	**T. B**	X	X	X	X
523		Angkutan Bus Lintas Batas Negara	492	4921	49215	X	X	X	X	X	X	X	X	X	X	X	X	X	X	X	X	X	X	X	X	X	X	X	X	X	X	X	X	**T. B**	X	X	X	X
524		Angkutan Bus Khusus	492	4921	49216	X	X	X	X	X	X	X	X	X	X	X	X	X	X	X	X	X	X	X	X	X	X	X	X	X	X	X	X	**T. B**	X	X	X	X
525		Angkutan Bus Bertrayek Lainnya	492	4921	49219	X	X	X	X	X	X	X	X	X	X	X	X	X	X	X	X	X	X	X	X	X	X	X	X	X	X	X	X	**T. B**	X	X	X	X
526		Angkutan Bus Pariwisata	492	4922	49221	X	X	X	X	X	X	X	X	X	X	X	X	X	X	X	X	X	X	X	X	X	X	X	X	X	X	X	X	**T. B**	X	X	X	X
527		Angkutan Bus Tidak Dalam Trayek Lainnya	492	4922	49229	X	X	X	X	X	X	X	X	X	X	X	X	X	X	X	X	X	X	X	X	X	X	X	X	X	X	X	X	**T. B**	X	X	X	X
528		Angkutan Melalui Saluran Pipa	493	4930	49300	X	X	X	X	X	X	X	X	X	X	X	X	X	X	X	X	X	X	X	X	X	X	X	X	X	X	X	X	**T. B**	X	X	X	X
529		Angkutan Perbatasan Bukan Bus, Dalam Trayek	494	4941	49411	X	X	X	X	X	X	X	X	X	X	X	X	X	X	X	X	X	X	X	X	X	X	X	X	X	X	X	X	**T. B**	X	X	X	X
530		Angkutan Antar Kota Dalam Provinsi (Akdp) Bukan Bus, Bertrayek	494	4941	49412	X	X	X	X	X	X	X	X	X	X	X	X	X	X	X	X	X	X	X	X	X	X	X	X	X	X	X	X	**T. B**	X	X	X	X
531		Angkutan Perkotaan Bukan Bus, Bertrayek	494	4941	49413	X	X	X	X	X	X	X	X	X	X	X	X	X	X	X	X	X	X	X	X	X	X	X	X	X	X	X	X	**T. B**	X	X	X	X
532		Angkutan Perdesaan Bukan Bus, Bertrayek	494	4941	49414	X	X	X	X	X	X	X	X	X	X	X	X	X	X	X	X	X	X	X	X	X	X	X	X	X	X	X	X	**T. B**	X	X	X	X

533		Angkutan Darat Khusus Bukan Bus	494	4941	49415	X	X	X	X	X	X	X	X	X	X	X	X	X	X	X	X	X	X	X	X	X	X	X	X	X	X	X	X	T. B	X	X	X	X
534		Angkutan Taksi	494	4942	49421	X	X	X	X	X	X	X	X	X	X	X	X	X	X	X	X	X	X	X	X	X	X	X	X	X	X	X	X	T. B	X	X	X	X
535		Angkutan Sewa	494	4942	49422	X	X	X	X	X	X	X	X	X	X	X	X	X	X	X	X	X	X	X	X	X	X	X	X	X	X	X	X	T. B	X	X	X	X
536		Angkutan Tidak Bermotor Untuk Penumpang	494	4942	49423	X	X	X	X	X	X	X	X	X	X	X	X	X	X	X	X	X	X	X	X	X	X	X	X	X	X	X	X	T. B	X	X	X	X
537		Angkutan Ojek Motor	494	4942	49424	X	X	X	X	X	X	X	X	X	X	X	X	X	X	X	T	T	T	T	X	X	X	X	X	X	X	X	X	T. B	X	X	X	X
538		Angkutan Darat Wisata	494	4942	49429	X	X	X	X	X	X	X	X	X	X	X	X	X	X	X	T	X	X	X	X	X	X	X	X	X	X	X	X	T. B	X	X	X	X
539		Angkutan Darat Lainnya Untuk Penumpang	162	1629	16299	X	X	X	X	X	X	X	X	X	X	X	X	X	X	X	X	X	X	X	X	X	X	X	X	X	X	X	X	T. B	X	X	X	X
540		Angkutan Bermotor Untuk Barang Umum	494	4943	49431	X	X	X	X	X	X	X	X	X	X	X	X	X	X	X	X	X	X	X	X	X	X	X	X	X	X	X	X	T. B	X	X	X	X
541		Angkutan Bermotor Untuk Barang Khusus	494	4943	49432	X	X	X	X	X	X	X	X	X	X	X	X	X	X	X	X	X	X	X	X	X	X	X	X	X	X	X	X	T. B	X	X	X	X
542		Angkutan Tidak Bermotor Untuk Barang Umum	494	4943	49433	X	X	X	X	X	X	X	X	X	X	X	X	X	X	X	X	X	X	X	X	X	X	X	X	X	X	X	X	T. B	X	X	X	X
543		Angkutan Jalan Rel Perkotaan	494	4944	49441	X	X	X	X	X	X	X	X	X	X	X	X	X	X	X	X	X	X	X	X	X	X	X	X	X	X	X	X	T. B	X	X	X	X
544		Angkutan Jalan Rel Wisata	494	4944	49442	X	X	X	X	X	X	X	X	X	X	X	X	X	X	X	X	X	X	X	X	X	X	X	X	X	X	X	X	T. B	X	X	X	X
545		Angkutan Jalan Rel Lainnya	494	4945	49450	X	X	X	X	X	X	X	X	X	X	X	X	X	X	X	X	X	X	X	X	X	X	X	X	X	X	X	X	T. B	X	X	X	X
546		Angkutan Sungai Dan Danau Liner (Trayek Tetap Dan Teratur) Untuk Penumpang	502	5021	50211	X	X	X	X	X	X	X	X	X	X	X	X	X	X	X	X	X	X	X	X	X	X	X	X	X	X	X	X	T. B	X	X	X	X
547		Angkutan Sungai Dan Danau Tramper (Trayek Tidak Tetap Dan Tidak Teratur) Untuk Penumpang	502	5021	50212	X	X	X	X	X	X	X	X	X	X	X	X	X	X	X	X	X	X	X	X	X	X	X	X	X	X	X	X	T. B	X	X	X	X
548		Angkutan Sungai Dan Danau Untuk Wisata Dan YBDI	502	5021	50213	X	X	X	X	X	X	X	X	X	X	X	X	X	X	X	X	X	X	X	X	X	X	X	X	X	X	X	X	T. B	X	X	X	X
549		Angkutan Penyeberangan Antarprovinsi Untuk Penumpang	502	5021	50214	X	X	X	X	X	X	X	X	X	X	X	X	X	X	X	X	X	X	X	X	X	X	X	X	X	X	X	X	T. B	X	X	X	X
550		Angkutan Penyeberangan Perintis Antarprovinsi Untuk Penumpang	502	5021	50215	X	X	X	X	X	X	X	X	X	X	X	X	X	X	X	X	X	X	X	X	X	X	X	X	X	X	X	X	T. B	X	X	X	X
551		Angkutan Penyeberangan Antarkabupaten/ Kota Untuk Penumpang	502	5021	50216	X	X	X	X	X	X	X	X	X	X	X	X	X	X	X	X	X	X	X	X	X	X	X	X	X	X	X	X	T. B	X	X	X	X
552		Angkutan Penyeberangan Perintis Antarkabupaten/ Kota Untuk Penumpang	502	5021	50217	X	X	X	X	X	X	X	X	X	X	X	X	X	X	X	X	X	X	X	X	X	X	X	X	X	X	X	X	T. B	X	X	X	X

553		Angkutan Penyeberangan Dalam Kabupaten/Kota Untuk Penumpang	502	5021	50218	X	X	X	X	X	X	X	X	X	X	X	X	X	X	X	X	X	X	X	X	X	X	X	X	X	X	X	X	T. B	X	X	X	X
554		Angkutan Sungai Dan Danau Untuk Barang Umum Dan Atau Hewan	502	5022	50221	X	X	X	X	X	X	X	X	X	X	X	X	X	X	X	X	X	X	X	X	X	X	X	X	X	X	X	X	B	X	X	X	X
555		Angkutan Sungai Dan Danau Untuk Barang Khusus	502	5022	50222	X	X	X	X	X	X	X	X	X	X	X	X	X	X	X	X	X	X	X	X	X	X	X	X	X	X	X	X	B	X	X	X	X
556		Angkutan Sungai Dan Danau Untuk Barang Berbahaya	502	5022	50223	X	X	X	X	X	X	X	X	X	X	X	X	X	X	X	X	X	X	X	X	X	X	X	X	X	X	X	X	B	X	X	X	X
557		Angkutan Penyeberangan Umum Antarprovinsi Untuk Barang	502	5022	50224	X	X	X	X	X	X	X	X	X	X	X	X	X	X	X	X	X	X	X	X	X	X	X	X	X	X	X	X	T. B	X	X	X	X
558		Angkutan Penyeberangan Perintis Antarprovinsi Untuk Barang	502	5022	50225	X	X	X	X	X	X	X	X	X	X	X	X	X	X	X	X	X	X	X	X	X	X	X	X	X	X	X	X	T. B	X	X	X	X
559		Angkutan Penyeberangan Umum Antarkabupaten/ Kota Untuk Barang	502	5022	50226	X	X	X	X	X	X	X	X	X	X	X	X	X	X	X	X	X	X	X	X	X	X	X	X	X	X	X	X	T. B	X	X	X	X
560		Angkutan Penyeberangan Perintis Antarkabupaten/ Kota Untuk Barang	502	5022	50227	X	X	X	X	X	X	X	X	X	X	X	X	X	X	X	X	X	X	X	X	X	X	X	X	X	X	X	X	T. B	X	X	X	X
561		Angkutan Penyeberangan Umum Dalam Kabupaten/Kota Untuk Barang	502	5022	50228	X	X	X	X	X	X	X	X	X	X	X	X	X	X	X	X	X	X	X	X	X	X	X	X	X	X	X	X	T. B	X	X	X	X
562		Angkutan Udara Niaga Berjadwal Dalam Negeri untuk Penumpang atau Penumpang dan Kargo	511	5110	51101	X	X	X	X	X	X	X	X	X	X	X	X	X	X	X	X	X	X	X	X	X	X	X	X	X	X	X	X	T. B	X	X	X	X
563		Angkutan Udara Niaga tidak Berjadwal Dalam Negeri untuk Penumpang atau Penumpang dan Kargo	511	5110	51102	X	X	X	X	X	X	X	X	X	X	X	X	X	X	X	X	X	X	X	X	X	X	X	X	X	X	X	X	T. B	X	X	X	X
564		Angkutan Udara Niaga Berjadwal Luar Negeri untuk Penumpang atau Penumpang dan Kargo	511	5110	51104	X	X	X	X	X	X	X	X	X	X	X	X	X	X	X	X	X	X	X	X	X	X	X	X	X	X	X	X	T. B	X	X	X	X
565		Angkutan Udara Niaga Tidak Berjadwal Luar Negeri untuk Penumpang atau Penumpang dan Kargo	511	5110	55105	X	X	X	X	X	X	X	X	X	X	X	X	X	X	X	X	X	X	X	X	X	X	X	X	X	X	X	X	T. B	X	X	X	X

566		Pergudangan Dan Penyimpanan	521	5210	52101	X	X	X	X	X	X	X	X	B	B	B	B	X	X	B	X	X	X	X	B	B	X	X	T	T	T	T	B	T	X	X	X	X
567		Aktivitas Cold Storage	521	5210	52102	X	X	X	X	X	X	X	X	X	X	X	B	X	X	X	X	X	X	X	X	X	X	X	X	X	X	X	X	T	X	X	X	X
568		Aktivitas Bounded Warehousing Atau Wilayah Kawasan Berikat	521	5210	52103	X	X	X	X	X	X	X	X	X	X	X	X	X	X	X	X	X	X	X	X	X	X	X	X	X	X	X	X	T. B	X	X	X	X
569		Pergudangan Dan Penyimpanan Lainnya	521	5210	52109	X	X	X	X	X	X	X	X	X	X	X	X	X	X	X	X	X	X	X	B	B	X	X	X	X	X	X	X	T. B	X	X	X	X
570		Aktivitas Terminal Darat	522	5221	52211	X	X	X	X	X	X	X	X	X	T	X	X	X	X	X	X	X	T	X	X	X	X	X	T	T	X	X	X	T. B	X	X	X	X
571		Aktivitas Stasiun Kereta Api	522	5221	52212	X	X	X	X	X	X	X	X	X	X	X	X	X	X	X	X	X	X	X	X	X	X	X	X	X	X	X	X	T. B	X	X	X	X
572		Aktivitas Jalan Tol	522	5221	52213	X	X	X	X	X	X	X	X	X	X	X	X	X	X	B	X	X	X	X	X	X	X	X	X	B	X	X	X	B	X	X	X	T. B
573		Aktivitas Perparkiran Di Badan Jalan (On Street Parking)	522	5221	52214	X	X	X	X	X	X	T	X	X	X	X	X	X	X	X	X	X	X	X	X	X	X	T	X	X	X	X	X	X	X	X	X	T
574		Aktivitas Perparkiran Di Luar Badan Jalan (Off Street Parking)	522	5221	52215	X	X	X	T	X	X	T	X	X	X	X	X	X	X	T	T	T	T	T	T	T	T	T	T	T	T	T	X	T	X	X	X	X
575		Aktivitas Penunjang Angkutan Darat Lainnya	522	5221	52219	X	X	X	X	X	X	X	X	X	X	X	X	X	X	X	X	X	X	X	X	X	X	X	X	X	X	X	X	T. B	X	X	X	X
576		Aktivitas Pelayanan Kepelabuhanan Laut	522	5222	52221	X	X	X	X	X	X	X	X	X	X	X	X	X	X	X	X	X	X	X	X	X	X	X	X	X	X	X	X	T. B	X	X	X	X
577		Aktivitas Pelayanan Kepelabuhanan Sungai Dan Danau	522	5222	52222	X	X	X	X	X	X	X	X	X	X	X	X	X	X	X	X	X	X	X	X	X	X	X	X	X	X	X	X	T. B	X	X	X	X
578		Aktivitas Pelayanan Kepelabuhanan Penyeberangan	522	5222	52223	X	X	X	X	X	X	X	X	X	X	X	X	X	X	X	X	X	X	X	X	X	X	X	X	X	X	X	X	T. B	X	X	X	X
579		Aktivitas Pelabuhan Perikanan	522	5222	52229	X	X	X	X	X	X	X	X	X	X	X	X	X	X	X	X	X	X	X	X	X	X	X	X	X	X	X	X	T. B	X	X	X	X
580		Aktivitas Kebandarudaraan	522	5223	52231	X	X	X	X	X	X	X	X	B	B	X	X	X	X	X	X	X	X	X	X	X	X	X	X	X	X	X	B	T. B	X	X	X	X
581		Jasa Pelayanan Navigasi Penerbangan	522	5223	52232	X	X	X	X	X	X	X	X	B	B	X	X	X	X	X	X	X	X	X	X	X	X	X	X	X	X	X	B	T. B	X	X	X	X
582		Penanganan Kargo (Bongkar Muat Barang)	522	5224	52240	X	X	X	X	X	X	X	X	X	X	X	X	X	X	X	X	X	X	X	X	X	X	X	X	X	X	X	X	T. B	X	X	X	X
583		Jasa Pengurusan Transportasi (Jpt)	522	5229	52291	X	X	X	X	X	X	X	X	X	X	X	X	X	X	X	X	X	X	X	X	X	X	X	X	X	X	X	X	T. B	X	X	X	X
584		Aktivitas Ekspedisi Muatan Kereta Api Dan Ekspedisi Angkutan Darat (Emka & Ead)	522	5229	52292	X	X	X	X	X	X	X	X	X	X	X	X	X	X	X	X	X	X	X	X	X	X	X	X	X	X	X	X	T. B	X	X	X	X
585		Aktivitas Ekspedisi Muatan Kapal (Emkl)	522	5229	52293	X	X	X	X	X	X	X	X	X	X	X	X	X	X	X	X	X	X	X	X	X	X	X	X	X	X	X	X	T. B	X	X	X	X
586		Aktivitas Ekspedisi Muatan Pesawat Udara (EMPU)	522	5229	52294	X	X	X	X	X	X	X	X	X	X	X	X	X	X	X	X	X	X	X	X	X	X	X	X	X	X	X	X	T. B	X	X	X	X

587		Angkutan Multimoda	522	5229	52295	X	X	X	X	X	X	X	X	X	X	X	X	X	X	X	X	X	X	X	X	X	X	X	X	X	X	X	X	T.B	X	X	X	X
588		Jasa Penunjang Angkutan Udara	522	5229	52296	X	X	X	X	X	X	X	X	X	X	X	X	X	X	X	X	X	X	X	X	X	X	X	X	X	X	X	X	T.B	X	X	X	X
589		Aktivitas Penunjang Angkutan Lainnya YTDL	522	5229	52299	X	X	X	X	X	X	X	X	X	X	X	X	X	X	X	X	X	X	X	X	X	X	X	X	X	X	X	X	T.B	X	X	X	X
590		Pos Universal	531	5310	53101	X	X	X	X	X	X	X	X	X	X	X	X	X	X	X	X	X	X	X	X	X	X	T.B			T.B		T.B	X	X	X	X
591		Pos Komersial	531	5310	53102	X	X	X	X	X	X	X	X	X	X	X	X	X	X	X	X	X	X	X	X	X	X	T.B	T.B		T.B		T.B	X	X	X	X
592		Agen Pos	531	5310	53103	X	X	X	X	X	X	X	X	X	X	X	X	X	X	X	T	T	T	X	X	X	X	T.B	T.B	T.B	T.B		T.B	X	X	X	X
593		Aktivitas Kurir	532	5320	53201	X	X	X	X	X	X	X	X	X	X	X	X	X	X	X	T	T	T	X	X	X	X	T.B	T.B	T.B			T.B	X	X	X	X
594		Aktivitas Agen Kurir	532	5320	53202	X	X	X	X	X	X	X	X	X	X	X	X	X	X	X	T	T	T	X	X	X	X	T.B	T.B	T.B			T.B				
595	**PENYEDIAAN AKOMODASI DAN PENYEDIAAN MAKAN MINUM**	Hotel Bintang Lima	551	5511	55111	X	X	X	X	X	X	X	X	X	X	X	X	X	X	X	B	X	X	X	X	X	X	X	B	X	X	X	X	X	X	X	X	X
596		Hotel Bintang Empat	551	5511	55112	X	X	X	X	X	X	X	X	X	X	X	X	X	X	X	B	X	X	X	X	X	X	X	B	X	X	X	X	X	X	X	X	X
597		Hotel Bintang Tiga	551	5511	55113	X	X	X	X	X	X	X	X	X	X	X	X	X	X	X	B	X	X	X	X	X	X	X	B	B	X	X	X	X	X	X	X	X
598		Hotel Bintang Dua	551	5511	55114	X	X	X	X	X	X	X	X	X	X	X	X	X	X	X	B	X	X	X	X	X	X	X	B	B	X	X	X	X	X	X	X	X
599		Hotel Bintang Satu	551	5511	55115	X	X	X	X	X	X	X	X	X	X	X	X	X	X	X	B	X	B	B	X	X	X	X	B	B	B	X	X	X	X	X	X	X
600		Hotel Melati	551	5512	55120	X	X	X	X	X	X	X	X	X	X	X	X	X	X	X	B	X	B	B	X	X	X	X	B	B	B	X	X	X	X	X	X	X
601		Pondok Wisata	551	5513	55130	X	X	X	X	X	X	X	X	X	X	X	X	X	X	X	B	X	X	X	X	X	X	X	X	X	X	X	X	X	X	X	X	X
602		Penginapan Remaja (Youth Hostel)	551	5519	55191	X	X	X	X	X	X	X	X	X	X	X	X	X	X	X	B	B	B	B	X	X	X	X	B	B	B	X	X	X	X	X	X	X
603		Bumi Perkemahan	551	5519	55192	X	X	X	X	X	X	X	X	X	X	X	X	X	X	X	B	X	X	X	X	X	X	X	X	X	X	X	X	X	X	X	X	X
604		Persinggahan Karavan	551	5519	55193	X	X	X	X	X	X	X	X	X	X	X	X	X	X	X	B	X	X	X	X	X	X	X	X	X	X	X	X	X	X	X	X	X
605		Vila	551	5519	55194	X	X	X	X	X	X	X	X	X	X	X	X	X	X	X	B	X	X	X	X	X	X	X	X	X	X	X	X	X	X	X	X	X
606		Apartemen Hotel	551	5519	55195	X	X	X	X	X	X	X	X	X	X	X	X	X	X	X	B	X	X	X	X	X	X	X	B	B	X	X	X	X	X	X	X	X
607		Penyediaan Akomodasi Jangka Pendek Lainnya	551	5519	55199	X	X	X	X	X	X	X	X	X	X	X	X	X	X	X	B	X	X	X	X	X	X	X	B	X	X	X	X	X	X	X	X	X
608		Penyediaan Akomodasi Lainnya	559	5590	55900	X	X	X	X	X	X	X	X	X	X	X	X	X	X	X	B	X	X	X	X	X	X	X	B	X	X	X	X	X	X	X	X	X
609		Restoran	561	5610	56101	X	X	X	X	X	X	X	X	X	X	X	X	X	X	X	T	X	X	X	X	X	X	X	T.B	T.B	T.B	X	X	X	X	X	X	X
610		Warung Makan	561	5610	56102	X	X	X	X	X	X	X	X	X	X	X	X	X	X	X	T	T	T	T	T	T	T	X	T.B	T.B	T.B	T	X	T	X	X	X	X
611		Kedai Makanan	561	5610	56103	X	X	X	X	X	X	X	X	X	X	X	X	X	X	X	T	T	T	T	T	T	T	X	T.B	T.B	T.B	T	X	V	X	X	X	X
612		Penyediaan Makanan Keliling/Tempat Tidak Tetap	561	5610	56104	X	X	X	T	T	T	T	X	X	X	X	X	X	X	X	T	T	T	T	T	T	T	T	T.B	T.B	T.B	T	X	T	X	X	X	X
613		Restoran Dan Penyediaan Makanan Keliling Lainnya	561	5610	56109	X	X	X	X	X	X	X	X	X	X	X	X	X	X	X	T	T	T	T	T	T	T	X	T.B	T.B	T.B	X	X	T	X	X	X	X

614		Jasa Boga Untuk Suatu Event Tertentu (Event Catering)	562	5621	56210	X	X	X	X	X	X	X	X	X	X	X	X	X	X	X	T	T	T	T	X	X	X	X	T. B	T. B	T. B	X	X	X	X	X	X	X
615		Penyediaan Makanan Lainnya	562	5629	56290	X	X	X	X	X	T	X	X	X	X	X	X	X	X	X	T	T	T	T	T	T	T	X	T. B	T. B	T. B	X	X	T	X	X	X	X
616		Rumah Minum/Kafe	563	5630	56303	X	X	X	X	X	X	X	X	X	X	X	X	X	X	X	T	T	T	T	T	T	T	X	T. B	T. B	T. B	X	X	T	X	X	X	X
617		Kedai Minuman	563	5630	56304	X	X	X	X	X	T	X	X	X	X	X	X	X	X	X	T	T	T	T	T	T	T	X	T. B	T. B	T. B	T	X	T	X	X	X	X
618		Rumah/Kedai Obat Tradisional	563	5630	56305	X	X	X	X	X	X	X	X	X	X	X	X	X	X	X	X	T	T	T	T	T	T	X	T. B	T. B	T. B	X	X	X	X	X	X	X
619		Penyediaan Minuman Keliling/Tempat Tidak Tetap	563	5630	56306	X	X	X	T	T	T	T	X	X	X	X	X	X	X	X	T	T	T	T	T	T	T	T	T. B	T. B	T. B	T	X	T	X	X	X	X
620	INFORMASI DAN KOMUNIKASI	Penerbitan Buku	581	5811	58110	X	X	X	X	X	X	X	X	X	X	X	X	X	X	X	X	X	X	X	X	X	X	X	T. B	X	X	X	X	X	X	X	X	X
621		Penerbitan Direktori Dan Mailing List	581	5812	58120	X	X	X	X	X	X	X	X	X	X	X	X	X	X	X	X	X	X	X	X	X	X	X	T. B	X	X	X	X	X	X	X	X	X
622		Penerbitan Surat Kabar, Jurnal Dan Buletin Atau Majalah	581	5813	58130	X	X	X	X	X	X	X	X	X	X	X	X	X	X	X	X	X	X	X	X	X	X	X	T. B	X	X	X	X	X	X	X	X	X
623		Aktivitas Penerbitan Lainnya	581	5819	58190	X	X	X	X	X	X	X	X	X	X	X	X	X	X	X	X	X	X	X	X	X	X	X	T. B	X	X	X	X	X	X	X	X	X
624		Penerbitan Piranti Lunak (Software)	582	5820	58200	X	X	X	X	X	X	X	X	X	X	X	X	X	X	X	X	X	X	X	X	X	X	X	T. B	X	X	X	X	X	X	X	X	X
625		Aktivitas Produksi Film, Video Dan Program Televisi Oleh Pemerintah	591	5911	59111	X	X	X	X	X	X	X	X	X	X	X	X	X	X	X	X	X	X	X	X	X	X	X	T. B	X	X	X	X	X	X	X	X	X
626		Aktivitas Produksi Film, Video Dan Program Televisi Oleh Swasta	591	5911	59112	X	X	X	X	X	X	X	X	X	X	X	X	X	X	X	X	X	X	X	X	X	X	X	T. B	X	X	X	X	X	X	X	X	X
627		Aktivitas Pasca Produksi Film, Video Dan Program Televisi Oleh Pemerintah	591	5912	59121	X	X	X	X	X	X	X	X	X	X	X	X	X	X	X	X	X	X	X	X	X	X	X	T. B	X	X	X	X	X	X	X	X	X
628		Aktivitas Pasca Produksi Film, Video Dan Program Televisi Oleh Swasta	591	5912	59122	X	X	X	X	X	X	X	X	X	X	X	X	X	X	X	X	X	X	X	X	X	X	X	T. B	X	X	X	X	X	X	X	X	X
629		Aktivitas Distribusi Film, Video Dan Program Televisi Oleh Pemerintah	591	5913	59131	X	X	X	X	X	X	X	X	X	X	X	X	X	X	X	X	X	X	X	X	X	X	X	T. B	X	X	X	X	X	X	X	X	X
630		Aktivitas Distribusi Film, Video Dan Program Televisi Oleh Swasta	591	5913	59132	X	X	X	X	X	X	X	X	X	X	X	X	X	X	X	X	X	X	X	X	X	X	X	T. B	X	X	X	X	X	X	X	X	X
631		Aktivitas Pemutaran Film	591	5914	59140	X	X	X	X	X	X	X	X	X	X	X	X	X	X	X	X	X	X	X	X	X	X	X	T. B	X	X	X	X	X	X	X	X	X
632		Aktivitas Perekaman Suara	592	5920	59201	X	X	X	X	X	X	X	X	X	X	X	X	X	X	X	X	X	X	X	X	X	X	X	T. B	X	X	X	X	X	X	X	X	X
633		Aktivitas Penerbitan Musik Dan Buku Musik	592	5920	59202	X	X	X	X	X	X	X	X	X	X	X	X	X	X	X	X	X	X	X	X	X	X	X	T. B	X	X	X	X	X	X	X	X	X
634		Penyiaran Radio Oleh Pemerintah	601	6010	60101	X	X	X	X	X	X	X	X	X	X	X	X	X	X	X	X	X	X	X	X	X	X	X	T. B	X	X	X	X	X	X	X	X	X

635		Penyiaran Radio Oleh Swasta	601	6010	60102	X	X	X	X	X	X	X	X	X	X	X	X	X	X	X	X	X	X	X	X	X	X	T. B	X	X	X	X	X	X	X	X	X
636		Aktivitas Penyiaran Dan Pemrograman Televisi Oleh Pemerintah	602	6020	60201	X	X	X	X	X	X	X	X	X	X	X	X	X	X	X	X	X	X	X	X	X	X	T. B	X	X	X	X	X	X	X	X	X
637		Aktivitas Penyiaran Dan Pemrograman Televisi Oleh Swasta	602	6020	60202	X	X	X	X	X	X	X	X	X	X	X	X	X	X	X	X	X	X	X	X	X	X	T. B	X	X	X	X	X	X	X	X	X
638		Aktivitas Telekomunikasi Dengan Kabel	611	6110	61100	X	X	X	X	X	X	X	X	X	X	X	X	X	X	X	X	X	X	X	X	X	X	T. B	X	X	X	X	X	X	X	X	X
639		Aktivitas Telekomunikasi Tanpa Kabel	612	6120	61200	X	X	X	X	X	X	X	X	X	X	X	X	X	X	X	X	X	X	X	X	X	X	T. B	X	X	X	X	X	X	X	X	X
640		Aktivitas Telekomunikasi Satelit	613	6130	61300	X	X	X	X	X	X	X	X	X	X	X	X	X	X	X	X	X	X	X	X	X	X	T. B	X	X	X	X	X	X	X	X	X
641		Jasa Panggilan Premium (Premium Call)	619	6191	61911	X	X	X	X	X	X	X	X	X	X	X	X	X	X	X	X	X	X	X	X	X	X	T. B	X	X	X	X	X	X	X	X	X
642		Jasa Sms Premium	619	6191	61912	X	X	X	X	X	X	X	X	X	X	X	X	X	X	X	X	X	X	X	X	X	X	T. B	X	X	X	X	X	X	X	X	X
643		Jasa Nilai Tambah Teleponi Lainnya	619	6191	61919	X	X	X	X	X	X	X	X	X	X	X	X	X	X	X	X	X	X	X	X	X	X	T. B	X	X	X	X	X	X	X	X	X
644		Internet Service Provider	619	6192	61921	X	X	X	X	X	X	X	X	X	X	X	X	X	X	X	X	X	X	X	X	X	X	T. B	X	X	X	X	X	X	X	X	X
645		Jasa Sistem Komunikasi	619	6192	61922	X	X	X	X	X	X	X	X	X	X	X	X	X	X	X	X	X	X	X	X	X	X	T. B	X	X	X	X	X	X	X	X	X
646		Jasa Internet Teleponi Untuk Keperluan Publik (Itkp)	619	6192	61923	X	X	X	X	X	X	X	X	X	X	X	X	X	X	X	X	X	X	X	X	X	X	T. B	X	X	X	X	X	X	X	X	X
647		Jasa Interkoneksi Internet (Nap)	619	6192	61924	X	X	X	X	X	X	X	X	X	X	X	X	X	X	X	X	X	X	X	X	X	X	T. B	X	X	X	X	X	X	X	X	X
648		Jasa Penyedia Konten Melalui Jaringan Bergerak Seluler Atau Jaringan Tetap Lokal Tanpa Kabel Dengan Mobilitas Terbatas	619	6192	61925	X	X	X	X	X	X	X	X	X	X	X	X	X	X	X	X	X	X	X	X	X	X	T. B	X	X	X	X	X	X	X	X	X
649		Jasa Multimedia Lainnya	619	6192	61929	X	X	X	X	X	X	X	X	X	X	X	X	X	X	X	X	X	X	X	X	X	X	T. B	X	X	X	X	X	X	X	X	X
650		Aktivitas Telekomunikasi Khusus Untuk Penyiaran	619	6199	61991	X	X	X	X	X	X	X	X	X	X	X	X	X	X	X	X	X	X	X	X	X	X	T. B	X	X	X	X	X	X	X	X	X
651		Aktivitas Telekomunikasi Khusus Untuk Keperluan Sendiri	619	6199	61992	X	X	X	X	X	X	X	X	X	X	X	X	X	X	X	X	X	X	X	X	X	X	T. B	X	X	X	X	X	X	X	X	X
652		Aktivitas Telekomunikasi Khusus Untuk Keperluan Pertahanan Keamanan	619	6199	61993	X	B	B	B	X	X	X	X	B	B	B	B	B	B	B	B	B	B	B	B	B	B	X	B	B	B	B	B	B	I	X	X	X
653		Jasa Jual Kembali Akses Internet	619	6199	61994	X	X	X	X	X	X	X	X	X	X	X	X	X	X	X	X	X	X	X	X	X	X	T. B	X	X	X	X	X	X	X	X	X
654		Jasa Jual Kembali Jasa Teleponi Dasar	619	6199	61995	X	X	X	X	X	X	X	X	X	X	X	X	X	X	X	X	X	X	X	X	X	X	T. B	X	X	X	X	X	X	X	X	X

655		Aktivitas Telekomunikasi Lainnya YTDL	619	6199	61999	X	X	X	X	X	X	X	X	X	X	X	X	X	X	X	X	X	X	X	X	X	X	T. B	X	X	X	X	X	X	X	X	X
656		Aktivitas Pengembangan Video Game	620	6201	62011	X	X	X	X	X	X	X	X	X	X	X	X	X	X	X	X	X	X	X	X	X	X	T. B	X	X	X	X	X	X	X	X	X
657		Aktivitas Pengembangan Aplikasi Perdagangan Melalui Internet (E-Commerce)	620	6201	62012	X	X	X	X	X	X	X	X	X	X	X	X	X	X	X	X	X	X	X	X	X	X	T. B	X	X	X	X	X	X	X	X	X
658		Aktivitas Pemrograman Komputer Lainnya	620	6201	62019	X	X	X	X	X	X	X	X	X	X	X	X	X	X	X	X	X	X	X	X	X	X	T. B	X	X	X	X	X	X	X	X	X
659		Aktivitas Konsultasi Keamanan Informasi	620	6202	62021	X	X	X	X	X	X	X	X	X	X	X	X	X	X	X	X	X	X	X	X	X	X	T. B	X	X	X	X	X	X	X	X	X
660		Aktivitas Konsultasi Komputer Dan Manajemen Fasilitas Komputer Laiinya	620	6202	62029	X	X	X	X	X	X	X	X	X	X	X	X	X	X	X	X	X	X	X	X	X	X	T. B	X	X	X	X	X	X	X	X	X
661		Aktivitas Teknologi Informasi Dan Jasa Komputer Lainnya	620	6209	62090	X	X	X	X	X	X	X	X	X	X	X	X	X	X	X	X	X	X	X	X	X	X	T. B	X	X	X	X	X	X	X	X	X
662		Aktivitas Pengolahan Data	631	6311	63111	X	X	X	X	X	X	X	X	X	X	X	X	X	X	X	X	X	X	X	X	X	X	T. B	X	X	X	X	X	X	X	X	X
663		Aktivitas Hosting Dan YBDI	631	6311	63112	X	X	X	X	X	X	X	X	X	X	X	X	X	X	X	X	X	X	X	X	X	X	T. B	X	X	X	X	X	X	X	X	X
664		Portal Web Dan/Atau Platform Digital Tanpa Tujuan Komersial	631	6312	63121	X	X	X	X	X	X	X	X	X	X	X	X	X	X	X	X	X	X	X	X	X	X	T. B	X	X	X	X	X	X	X	X	X
665		Portal Web Dan/Atau Platform Digital Dengan Tujuan Komersial	631	6312	63122	X	X	X	X	X	X	X	X	X	X	X	X	X	X	X	X	X	X	X	X	X	X	T. B	X	X	X	X	X	X	X	X	X
666		Aktivitas Kantor Berita Oleh Pemerintah	639	6391	63911	X	X	X	X	X	X	X	X	X	X	X	X	X	X	X	X	X	X	X	X	X	X	T. B	X	X	T. B	X	X	X	X	X	X
667		Aktivitas Kantor Berita Oleh Swasta	639	6391	63912	X	X	X	X	X	X	X	X	X	X	X	X	X	X	X	X	X	X	X	X	X	X	T. B	X	X	T. B	X	X	X	X	X	X
668		Aktivitas Jasa Informasi Lainnya YTDL	639	6399	63990	X	X	X	X	X	X	X	X	X	X	X	X	X	X	X	X	X	X	X	X	X	X	T. B	X	X	T. B	X	X	X	X	X	X
669	**AKTIVITAS KEUANGAN DAN ASURANSI**	Bank Sentral	641	6411	64110	X	X	X	X	X	X	X	X	X	X	X	X	X	X	X	X	X	X	X	X	X	X	T. B	X	X	T. B	X	X	X	X	X	X
670		Bank Umum Pemerintah/Bumn /Persero	641	6412	64121	X	X	X	X	X	X	X	X	X	X	X	X	X	X	X	X	X	X	X	X	X	X	T. B	T. B	T. B	T. B	X	X	X	X	X	X
671		Bank Umum Pemerintah Daerah Devisa	641	6412	64122	X	X	X	X	X	X	X	X	X	X	X	X	X	X	X	X	X	X	X	X	X	X	T. B	T. B	T. B	T. B	X	X	X	X	X	X
672		Bank Umum Pemerintah Daerah Non Devisa	641	6412	64123	X	X	X	X	X	X	X	X	X	X	X	X	X	X	X	X	X	X	X	X	X	X	T. B	T. B	T. B	T. B	X	X	X	X	X	X
673		Kantor Cabang Bank Asing	641	6412	64124	X	X	X	X	X	X	X	X	X	X	X	X	X	X	X	X	X	X	X	X	X	X	T. B	X	X	T. B	X	X	X	X	X	X
674		Bank Umum Swasta Devisa	641	6412	64125	X	X	X	X	X	X	X	X	X	X	X	X	X	X	X	X	X	X	X	X	X	X	T. B	T. B	T. B	T. B	X	X	X	X	X	X

675		Bank Umum Swasta Non Devisa	641	6412	64126	X	X	X	X	X	X	X	X	X	X	X	X	X	X	X	X	X	X	X	X	X	X	T.B	T.B	T.B	T.B	X	X	X	X	X	X
676		Bank Perkreditan Rakyat (Bpr)	641	6412	64127	X	X	X	X	X	X	X	X	X	X	X	X	X	X	X	X	X	X	X	X	X	X	T.B	T.B	T.B	T.B	X	X	X	X	X	X
677		Bank Umum Syariah Devisa	641	6413	64131	X	X	X	X	X	X	X	X	X	X	X	X	X	X	X	X	X	X	X	X	X	X	T.B	T.B	T.B	T.B	X	X	X	X	X	X
678		Bank Umum Syariah Non Devisa	641	6413	64132	X	X	X	X	X	X	X	X	X	X	X	X	X	X	X	X	X	X	X	X	X	X	T.B	T.B	T.B	T.B	X	X	X	X	X	X
679		Bank Pembiayaan Rakyat (Bpr) Syariah	641	6413	64133	X	X	X	X	X	X	X	X	X	X	X	X	X	X	X	X	X	X	X	X	X	X	T.B	T.B	T.B	T.B	X	X	X	X	X	X
680		Unit Usaha Syariah	641	6413	64134	X	X	X	X	X	X	X	X	X	X	X	X	X	X	X	X	X	X	X	X	X	X	T.B	T.B	T.B	T.B	X	X	X	X	X	X
681		Koperasi Simpan Pinjam/Unit Simpan Pinjam Konvensional Konvensional	641	6414	64141	X	X	X	X	X	X	X	X	X	X	X	X	X	X	X	X	X	X	X	X	X	X	T.B	T.B	T.B	T.B	X	X	X	X	X	X
682		Koperasi Simpan Pinjam/Unit Simpan Pinjam Konvensional Syariah	641	6414	64142	X	X	X	X	X	X	X	X	X	X	X	X	X	X	X	X	X	X	X	X	X	X	T.B	T.B	T.B	T.B	X	X	X	X	X	X
683		Lembaga Keuangan Mikro Konvensional	641	6415	64151	X	X	X	X	X	X	X	X	X	X	X	X	X	X	X	X	X	X	X	X	X	X	T.B	T.B	T.B	T.B	X	X	X	X	X	X
684		Lembaga Keuangan Mikro Syariah	641	6415	64152	X	X	X	X	X	X	X	X	X	X	X	X	X	X	X	X	X	X	X	X	X	X	T.B	T.B	T.B	T.B	X	X	X	X	X	X
685		Perantara Moneter Lainnya	641	6419	64190	X	X	X	X	X	X	X	X	X	X	X	X	X	X	X	X	X	X	X	X	X	X	T.B	X	X	T.B	X	X	X	X	X	X
686		Aktivitas Perusahaan Holding	642	6420	64200	X	X	X	X	X	X	X	X	X	X	X	X	X	X	X	X	X	X	X	X	X	X	T.B	X	X	T.B	X	X	X	X	X	X
687		Trust, Pembiayaan Dan Entitas Keuangan Sejenis	643	6430	64300	X	X	X	X	X	X	X	X	X	X	X	X	X	X	X	X	X	X	X	X	X	X	T.B	T.B	X	T.B	X	X	X	X	X	X
688		Sewa Guna Usaha Dengan Hak Opsi	649	6491	64910	X	X	X	X	X	X	X	X	X	X	X	X	X	X	X	X	X	X	X	X	X	X	T.B	T.B	X	T.B	X	X	X	X	X	X
689		Pegadaian	649	6492	64921	X	X	X	X	X	X	X	X	X	X	X	X	X	X	X	X	X	X	X	X	X	X	T.B	T.B	T.B	T.B	X	X	X	X	X	X
690		Pembiayaan Konsumen (Consumers Credit)	649	6492	64922	X	X	X	X	X	X	X	X	X	X	X	X	X	X	X	X	X	X	X	X	X	X	T.B	T.B	X	T.B	X	X	X	X	X	X
691		Pembiayaan Kartu Kredit (Credit Card)	649	6492	64923	X	X	X	X	X	X	X	X	X	X	X	X	X	X	X	X	X	X	X	X	X	X	T.B	X	X	T.B	X	X	X	X	X	X
692		Pembiayaan Non Leasing Lainnya	649	6492	64929	X	X	X	X	X	X	X	X	X	X	X	X	X	X	X	X	X	X	X	X	X	X	T.B	T.B	T.B	T.B	X	X	X	X	X	X
693		Modal Ventura (Ventura Capital)	649	6499	64991	X	X	X	X	X	X	X	X	X	X	X	X	X	X	X	X	X	X	X	X	X	X	T.B	X	X	T.B	X	X	X	X	X	X
694		Pembiayaan Anjak Piutang (Factoring)	649	6499	64992	X	X	X	X	X	X	X	X	X	X	X	X	X	X	X	X	X	X	X	X	X	X	T.B	X	X	T.B	X	X	X	X	X	X
695		Lembaga Penjaminan	649	6499	64993	X	X	X	X	X	X	X	X	X	X	X	X	X	X	X	X	X	X	X	X	X	X	T.B	X	X	T.B	X	X	X	X	X	X
696		Aktivitas Jasa Keuangan Lainnya YTDL, Bukan Asuransi Dan Dana Pensiun	649	6499	64999	X	X	X	X	X	X	X	X	X	X	X	X	X	X	X	X	X	X	X	X	X	X	T.B	X	X	T.B	X	X	X	X	X	X
697		Asuransi Jiwa Konvensional	651	6511	65111	X	X	X	X	X	X	X	X	X	X	X	X	X	X	X	X	X	X	X	X	X	X	T.B	X	X	T.B	X	X	X	X	X	X
698		Asuransi Jiwa Syariah	651	6511	65112	X	X	X	X	X	X	X	X	X	X	X	X	X	X	X	X	X	X	X	X	X	X	T.B	X	X	T.B	X	X	X	X	X	X
699		Asuransi Non Jiwa Konvensional	651	6512	65121	X	X	X	X	X	X	X	X	X	X	X	X	X	X	X	X	X	X	X	X	X	X	T.B	X	X	T.B	X	X	X	X	X	X

700		Asuransi Non Jiwa Syariah	651	6512	65122	X	X	X	X	X	X	X	X	X	X	X	X	X	X	X	X	X	X	X	X	X	X	T. B	X	X	T. B	X	X	X	X	X	X
701		Reasuransi Konvensional	652	6520	65201	X	X	X	X	X	X	X	X	X	X	X	X	X	X	X	X	X	X	X	X	X	X	T. B	X	X	T. B	X	X	X	X	X	X
702		Reasuransi Syariah	652	6520	65202	X	X	X	X	X	X	X	X	X	X	X	X	X	X	X	X	X	X	X	X	X	X	T. B	X	X	T. B	X	X	X	X	X	X
703		Dana Pensiun Pemberi Kerja	653	6530	65301	X	X	X	X	X	X	X	X	X	X	X	X	X	X	X	X	X	X	X	X	X	X	T. B	X	X	T. B	X	X	X	X	X	X
704		Dana Pensiun Lembaga Keuangan	653	6530	65302	X	X	X	X	X	X	X	X	X	X	X	X	X	X	X	X	X	X	X	X	X	X	T. B	X	X	T. B	X	X	X	X	X	X
705		Pasar Modal (Bursa Efek)	661	6611	66111	X	X	X	X	X	X	X	X	X	X	X	X	X	X	X	X	X	X	X	X	X	X	T. B	X	X	T. B	X	X	X	X	X	X
706		Bursa Berjangka (Komoditas)	661	6611	66112	X	X	X	X	X	X	X	X	X	X	X	X	X	X	X	X	X	X	X	X	X	X	T. B	X	X	T. B	X	X	X	X	X	X
707		Penjamin Emisi Efek (*Underwriter*)	661	6612	66121	X	X	X	X	X	X	X	X	X	X	X	X	X	X	X	X	X	X	X	X	X	X	T. B	X	X	T. B	X	X	X	X	X	X
708		Perantara Pedagang Efek (*Broker Dealer*)	661	6612	66122	X	X	X	X	X	X	X	X	X	X	X	X	X	X	X	X	X	X	X	X	X	X	T. B	X	X	T. B	X	X	X	X	X	X
709		Manager Investasi	661	6612	66123	X	X	X	X	X	X	X	X	X	X	X	X	X	X	X	X	X	X	X	X	X	X	T. B	X	X	T. B	X	X	X	X	X	X
710		Pedagang Berjangka	661	6612	66124	X	X	X	X	X	X	X	X	X	X	X	X	X	X	X	X	X	X	X	X	X	X	T. B	X	X	T. B	X	X	X	X	X	X
711		Pialang Berjangka	661	6612	66125	X	X	X	X	X	X	X	X	X	X	X	X	X	X	X	X	X	X	X	X	X	X	T. B	X	X	T. B	X	X	X	X	X	X
712		Kegiatan Penukaran Valuta Asing (*Money Changer*)	661	6612	66126	X	X	X	X	X	X	X	X	X	X	X	X	X	X	X	X	X	X	X	X	X	X	T. B	X	X	T. B	X	X	X	X	X	X
713		*Broker* Dan *Dealer* Valuta Asing	661	6612	66127	X	X	X	X	X	X	X	X	X	X	X	X	X	X	X	X	X	X	X	X	X	X	T. B	X	X	T. B	X	X	X	X	X	X
714		Lembaga Kliring Dan Penjaminan Efek	661	6619	66191	X	X	X	X	X	X	X	X	X	X	X	X	X	X	X	X	X	X	X	X	X	X	T. B	X	X	T. B	X	X	X	X	X	X
715		Lembaga Penyimpanan Dan Penyelesaian	661	6619	66192	X	X	X	X	X	X	X	X	X	X	X	X	X	X	X	X	X	X	X	X	X	X	T. B	X	X	T. B	X	X	X	X	X	X
716		Biro Administrasi Efek	661	6619	66193	X	X	X	X	X	X	X	X	X	X	X	X	X	X	X	X	X	X	X	X	X	X	T. B	X	X	T. B	X	X	X	X	X	X
717		Kustodian (*Custodian*)	661	6619	66194	X	X	X	X	X	X	X	X	X	X	X	X	X	X	X	X	X	X	X	X	X	X	T. B	X	X	T. B	X	X	X	X	X	X
718		Wali Amanat (*Trustee*)	661	6619	66195	X	X	X	X	X	X	X	X	X	X	X	X	X	X	X	X	X	X	X	X	X	X	T. B	X	X	T. B	X	X	X	X	X	X
719		Lembaga Pemeringkat Efek	661	6619	66196	X	X	X	X	X	X	X	X	X	X	X	X	X	X	X	X	X	X	X	X	X	X	T. B	X	X	T. B	X	X	X	X	X	X
720		Lembaga Kliring Dan Penjaminan Berjangka	661	6619	66197	X	X	X	X	X	X	X	X	X	X	X	X	X	X	X	X	X	X	X	X	X	X	T. B	X	X	T. B	X	X	X	X	X	X
721		Pengelola Sentra Dana Berjangka	661	6619	66198	X	X	X	X	X	X	X	X	X	X	X	X	X	X	X	X	X	X	X	X	X	X	T. B	X	X	T. B	X	X	X	X	X	X
722		Aktivitas Penunjang Jasa Keuangan Lainnya YTDL	661	6619	66199	X	X	X	X	X	X	X	X	X	X	X	X	X	X	X	X	X	X	X	X	X	X	T. B	X	X	T. B	X	X	X	X	X	X
723		Aktivitas Penilaian Risiko Dan Kerugian	662	6621	66210	X	X	X	X	X	X	X	X	X	X	X	X	X	X	X	X	X	X	X	X	X	X	T. B	X	X	T. B	X	X	X	X	X	X
724		Aktivitas Agen Asuransi	662	6622	66221	X	X	X	X	X	X	X	X	X	X	X	X	X	X	X	X	X	X	X	X	X	X	T. B	X	X	T. B	X	X	X	X	X	X
725		Aktivitas Broker Asuransi	662	6622	66222	X	X	X	X	X	X	X	X	X	X	X	X	X	X	X	X	X	X	X	X	X	X	T. B	X	X	T. B	X	X	X	X	X	X
726		Aktivitas Broker Reasuransi	662	6622	66223	X	X	X	X	X	X	X	X	X	X	X	X	X	X	X	X	X	X	X	X	X	X	T. B	X	X	T. B	X	X	X	X	X	X

727		Aktivitas Pialang Asuransi	662	6622	66224	X	X	X	X	X	X	X	X	X	X	X	X	X	X	X	X	X	X	X	X	X	X	X	T. B	X	X	T. B	X	X	X	X	X	X
728		Aktivitas Pialang Reasuransi	662	6622	66225	X	X	X	X	X	X	X	X	X	X	X	X	X	X	X	X	X	X	X	X	X	X	X	T. B	X	X	T. B	X	X	X	X	X	X
729		Aktuaria	662	6629	66291	X	X	X	X	X	X	X	X	X	X	X	X	X	X	X	X	X	X	X	X	X	X	X	T. B	X	X	T. B	X	X	X	X	X	X
730		Aktivitas Penunjang Asuransi Dan Dana Pensiun Lainnya	662	6629	66292	X	X	X	X	X	X	X	X	X	X	X	X	X	X	X	X	X	X	X	X	X	X	X	T. B	X	X	T. B	X	X	X	X	X	X
731		Aktivitas Manajemen Dana	663	6630	66300	X	X	X	X	X	X	X	X	X	X	X	X	X	X	X	X	X	X	X	X	X	X	X	T. B	X	X	T. B	X	X	X	X	X	X
732	**REAL ESTATE**	*Real Estate* Yang Dimiliki Sendiri Atau Disewa	681	6811	68110	X	X	X	X	X	X	X	X	X	X	X	X	X	X	X	X	T. B	T. B	T. B	X	X	X	X	X	X	X	X	X	X	X	X	X	X
733		Kawasan Pariwisata	681	6812	68120	X	X	X	X	X	X	X	X	X	X	X	X	X	X	X	T. B	X	X	X	X	X	X	X	X	X	X	X	X	X	X	X	X	X
734		Kawasan Industri	681	6813	68130	X	X	X	X	X	X	X	X	X	X	X	X	X	X	T. B	X	X	X	X	X	X	X	X	X	X	X	X	X	X	X	X	X	X
735		Real Estat Atas Dasar Balas Jasa (Fee) Atau Kontrak	682	6820	68200	X	X	X	X	X	X	X	X	X	X	X	X	X	X	X	X	T. B	T. B	T. B	X	X	X	X	X	X	X	X	X	X	X	X	X	X
736	**AKTIVITAS PROFESI-ONAL, ILMIAH DAN TEKNIS**	Aktivitas Pengacara	691	6910	69101	X	X	X	X	X	X	X	X	X	X	X	X	X	X	X	X	T	T	T	X	X	X	X	I	I	I	I	X	X	X	X	X	X
737		Aktivitas Konsultan Hukum	691	6910	69102	X	X	X	X	X	X	X	X	X	X	X	X	X	X	X	X	T	T	T	X	X	X	X	I	I	I	I	X	X	X	X	X	X
738		Aktivitas Konsultan Kekayaan Intelektual	691	6910	69103	X	X	X	X	X	X	X	X	X	X	X	X	X	X	X	X	T	T	T	X	X	X	X	I	I	I	I	X	X	X	X	X	X
739		Aktivitas Notaris Dan Pejabat Pembuat Akta Tanah	691	6910	69104	X	X	X	X	X	X	X	X	X	X	X	X	X	X	X	X	T	T	T	X	X	X	X	I	I	I	I	X	X	X	X	X	X
740		Aktivitas Hukum Lainnya	691	6910	69109	X	X	X	X	X	X	X	X	X	X	X	X	X	X	X	X	T	T	T	X	X	X	X	I	I	I	I	X	X	X	X	X	X
741		Aktivitas Akuntansi, Pembukuan Dan Pemeriksa	692	6920	69201	X	X	X	X	X	X	X	X	X	X	X	X	X	X	X	X	T	T	T	X	X	X	X	I	I	I	I	X	X	X	X	X	X
742		Aktivitas Konsultasi Pajak	692	6920	69202	X	X	X	X	X	X	X	X	X	X	X	X	X	X	X	X	T	T	T	X	X	X	X	I	I	I	I	X	X	X	X	X	X
743		Aktivitas Kantor Pusat	701	7010	70100	X	X	X	X	X	X	X	X	X	X	X	X	X	X	X	X	T	T	T	X	X	X	X	I	X	I	I	X	X	X	X	X	X
744		Aktivitas Konsultasi Pariwisata	702	7020	70201	X	X	X	X	X	X	X	X	X	X	X	X	X	X	X	T	T	T	T	X	X	X	X	I	X	I	I	X	X	X	X	X	X
745		Aktivitas Konsultasi Transportasi	701	7010	70202	X	X	X	X	X	X	X	X	X	X	X	X	X	X	X	X	T	T	T	X	X	X	X	I	X	I	I	X	I	X	X	X	X
746		Aktivitas Kehumasan	701	7010	70203	X	X	X	X	X	X	X	X	X	X	X	X	X	X	X	X	T	T	T	I	I	I	X	I	X	I	I	X	X	X	X	X	X
747		Aktivitas Konsultasi Investasi Dan Perdagangan Berjangka	701	7010	70204	X	X	X	X	X	X	X	X	X	X	X	X	X	X	X	X	T	T	T	X	X	X	X	I	X	I	I	X	X	X	X	X	X
748		Aktivitas Konsultasi Manajemen Lainnya	701	7010	70209	X	X	X	X	X	X	X	X	X	X	X	X	X	X	X	X	T	T	T	X	X	X	X	I	X	I	I	X	X	X	X	X	X
749		Aktivitas Arsitektur	711	7110	71101	X	X	X	X	X	X	X	X	X	X	X	X	X	X	X	X	T	T	T	X	X	X	X	I	X	I	I	X	X	X	X	X	X

750		Aktivitas Keinsinyuran Dan Konsultasi Teknis YBDI	711	7110	71102	X	X	X	X	X	X	X	X	X	X	X	X	X	X	X	X	T	T	T	X	X	X	X	T, B	X	T, B	T, B	X	X	X	X	X	X
751		Jasa Sertifikasi	712	7120	71201	X	X	X	X	X	X	X	X	X	X	X	X	X	X	X	X	T	T	T	X	X	X	X	T, B	X	T, B	T, B	X	X	X	X	X	X
752		Jasa Pengujian Laboratorium	712	7120	71202	X	X	X	X	X	X	X	X	X	X	X	X	X	X	X	X	T	T	T	X	X	X	X	T, B	X	T, B	T, B	X	X	X	X	X	X
753		Jasa Inspeksi Periodik	712	7120	71203	X	X	X	X	X	X	X	X	X	X	X	X	X	X	X	X	T	T	T	X	X	X	X	T, B	X	T, B	T, B	X	X	X	X	X	X
754		Jasa Inspeksi Teknik Instalasi	712	7120	71204	X	X	X	X	X	X	X	X	X	X	X	X	X	X	X	X	T	T	T	X	X	X	X	T, B	X	T, B	T, B	X	X	X	X	X	X
755		Jasa Kalibrasi/ Metrologi	712	7120	71205	X	X	X	X	X	X	X	X	X	X	X	X	X	X	X	X	T	T	T	X	X	X	X	T, B	X	T, B	T, B	X	X	X	X	X	X
756		Analisis Dan Uji Teknis Lainnya	712	7120	71209	X	X	X	X	X	X	X	X	X	X	X	X	X	X	X	X	T	T	T	X	X	X	X	T, B	X	T, B	T, B	X	X	X	X	X	X
757		Penelitian Dan Pengembangan Ilmu Pengetahuan Alam	721	7210	72101	X	X	X	X	X	X	X	X	B	B	B	X	X	X	X	B	T	T	T	T, B	X	X	X	X	X	T, B	X	B	X	X	X	X	X
758		Penelitian Dan Pengembangan Teknologi Dan Rekayasa	721	7210	72102	X	X	X	X	X	X	X	X	B	B	B	X	X	X	X	X	T	T	T	T, B	X	X	X	X	X	T, B	X	B	X	X	X	X	X
759		Penelitian Dan Pengembangan Ilmu Kedokteran	721	7210	72103	X	X	X	X	X	X	X	X	X	B	B	X	X	X	X	X	T	T	T	T, B	X	X	X	X	X	T, B	X	X	X	X	X	X	X
760		Penelitian Dan Pengembangan Bioteknologi	721	7210	72104	X	X	X	X	X	X	X	X	B	B	B	X	X	X	X	X	T	T	T	T, B	X	X	X	X	X	T, B	X	B	X	X	X	X	X
761		Penelitian Dan Pengembangan Ilmu Pertanian Dan Peternakan	721	7210	72105	X	X	X	X	X	X	X	X	B	B	B	X	X	X	X	X	T	T	T	T, B	X	X	X	X	X	T, B	X	B	X	X	X	X	X
762		Penelitian Dan Pengembangan Ilmu Perikanan Dan Kelautan	721	7210	72106	X	X	X	X	X	X	X	X	X	X	X	B	X	X	X	B	T	T	T	T, B	X	X	X	X	X	T, B	X	X	X	X	X	X	X
763		Penelitian Dan Pengembangan Ilmu Pengetahuan Alam Dan Teknologi Rekayasa Lainnya	721	7210	72109	X	X	X	X	X	X	X	X	B	B	B	X	X	X	X	B	T	T	T	T, B	X	X	X	X	X	T, B	X	B	X	X	X	X	X
764		Penelitian Dan Pengembangan Ilmu Pengetahuan Sosial	722	7220	72201	X	X	X	X	X	X	X	X	X	X	X	X	X	X	X	B	T	T	T	T, B	X	X	X	X	X	I	X	X	X	X	X	X	X
765		Penelitian Dan Pengembangan Linguistik Dan Sastra	722	7220	72202	X	X	X	X	X	X	X	X	X	X	X	X	X	X	X	X	T	T	T	T, B	X	X	X	X	X	I	X	X	X	X	X	X	X
766		Penelitian Dan Pengembangan Agama	722	7220	72203	X	X	X	X	X	X	X	X	X	X	X	X	X	X	X	B	T	T	T	T, B	X	X	X	X	X	I	X	X	X	X	X	X	X
767		Penelitian Dan Pengembangan Seni	722	7220	72204	X	X	X	X	X	X	X	X	X	X	X	X	X	X	X	B	T	T	T	T, B	X	X	X	X	X	I	X	X	X	X	X	X	X
768		Penelitian Dan Pengembangan Psikologi	722	7220	72205	X	X	X	X	X	X	X	X	X	X	X	X	X	X	X	X	T	T	T	T, B	X	X	X	X	X	I	X	X	X	X	X	X	X
769		Penelitian Dan Pengembangan Sejarah	722	7220	72206	X	X	X	X	X	X	X	X	X	X	X	X	X	X	X	X	T	T	T	T, B	X	X	X	X	X	I	X	X	X	X	X	X	X

770		Penelitian Dan Pengembangan Ilmu Pengetahuan Sosial Dan Humaniora Lainnya	722	7220	7220	X	X	X	X	X	X	X	X	X	X	X	X	X	X	X	X	T	T	T	T, B	X	X	X	X	X	I	X	X	X	X	X	X	X
771		Periklanan	731	7310	73100	X	X	X	T	T	T	X	X	X	X	X	X	X	X	X	X	T	T	T	X	X	X	X	T, B	T, B	T, B	X	X	B	X	X	X	X
772		Penelitian Pasar	732	7320	73201	X	X	X	X	X	X	X	X	X	X	X	X	X	X	X	X	T	T	T	X	X	X	X	I	X	I	X	X	X	X	X	X	X
773		Jajak Pendapat Masyarakat	732	7320	73202	X	X	X	X	X	X	X	X	X	X	X	X	X	X	X	X	T	T	T	X	X	X	X	I	X	I	X	X	X	X	X	X	X
774		Aktivitas Perancangan Khusus	741	7410	74100	X	X	X	X	X	X	X	X	X	X	X	X	X	X	X	X	T	T	T	X	X	X	X	I	X	I	X	X	X	X	X	X	X
775		Aktivitas Fotografi	742	7420	74201	X	X	X	T	T	X	X	X	X	X	X	X	X	X	X	B	T	T	T	X	X	X	X	X	X	I	X	X	X	X	X	X	X
776		Aktivitas Kesehatan Hewan	750	7500	75000	X	X	X	X	X	X	X	X	X	X	I	X	X	X	X	X	T	T	T	T, B	T, B	X	X	T	T	T	X	X	X	X	X	X	X
777	**AKTIVITAS PENYEWAAN DAN SEWA GUNA USAHA TANPA HAK OPSI, KETENAGAKERJAAN, AGEN PERJALANAN DAN PENUNJANG USAHA LAINNYA**	Aktivitas Penyewaan Dan Sewa Guna Usaha Tanpa Hak Opsi Mobil, Bus, Truk Dan Sejenisnya	771	7710	77100	X	X	X	X	X	X	X	X	X	X	X	X	X	X	X	X	X	X	X	X	X	X	X	T, B	T, B	B	X	X	T	X	X	X	X
778		Aktivitas Penyewaan Dan Sewa Guna Usaha Tanpa Hak Opsi Alat Rekreasi Dan Olahraga	772	7721	77210	X	X	X	X	X	X	X	X	X	X	X	X	X	X	X	X	X	X	X	X	X	X	X	T, B	T, B	B	X	X	X	X	X	X	X
779		Aktivitas Penyewaan Kaset Video, CD, VCD/DVD Dan Sejenisnya	772	7722	77220	X	X	X	X	X	X	X	X	X	X	X	X	X	X	X	X	X	X	X	X	X	X	X	T, B	T, B	T, B	X	X	X	X	X	X	X
780		Aktivitas Penyewaan Dan Sewa Guna Usaha Tanpa Hak Opsi Alat Pesta	772	7729	77291	X	X	X	X	X	X	X	X	X	X	X	X	X	X	X	X	X	X	X	X	X	X	X	T, B	T, B	T, B	X	X	X	X	X	X	X
781		Aktivitas Penyewaan Dan Sewa Guna Usaha Tanpa Hak Opsi Barang Keperluan Rumah Tangga Dan Pribadi	772	7729	77292	X	X	X	X	X	X	X	X	X	X	X	X	X	X	X	X	X	X	X	X	X	X	X	T, B	T, B	T, B	X	X	X	X	X	X	X
782		Aktivitas Penyewaan Dan Sewa Guna Usaha Tanpa Hak Opsi Barang Hasil Pencetakan Dan Penerbitan	772	7729	77293	X	X	X	X	X	X	X	X	X	X	X	X	X	X	X	X	X	X	X	X	X	X	X	T, B	T, B	T, B	X	X	X	X	X	X	X

783		Aktivitas Penyewaan Dan Sewa Guna Usaha Tanpa Hak Opsi Bunga Dan Tanaman Hias	772	7729	77294	X	X	X	X	X	X	X	X	X	X	X	X	X	X	X	X	X	X	X	X	X	X	X	T, B	T, B	T, B	X	X	X	X	X	X	X
784		Aktivitas Penyewaan Dan Sewa Guna Usaha Tanpa Hak Opsi Alat Musik	772	7729	77295	X	X	X	X	X	X	X	X	X	X	X	X	X	X	X	X	X	X	X	X	X	X	X	T, B	T, B	T, B	X	X	X	X	X	X	X
785		Aktivitas Penyewaan Dan Sewa Guna Usaha Tanpa Hak Opsi Barang Keperluan Rumah Tangga Dan Pribadi Lainnya YTDL	772	7729	77299	X	X	X	X	X	X	X	X	X	X	X	X	X	X	X	X	X	X	X	X	X	X	X	T, B	T, B	T, B	X	X	X	X	X	X	X
786		Aktivitas Penyewaan Dan Sewa Guna Usaha Tanpa Hak Opsi Mesin Dan Peralatan Industri	773	7730	77301	X	X	X	X	X	X	X	X	X	X	X	X	X	X	X	X	X	X	X	X	X	X	X	T, B	T, B	X	X	X	X	X	X	X	X	X
787		Aktivitas Penyewaan Dan Sewa Guna Usaha Tanpa Hak Opsi Alat Transportasi Darat Bukan Kendaraan Bermotor Roda Empat Atau Lebih	773	7730	77302	X	X	X	X	X	X	X	X	X	X	X	X	X	X	X	X	X	X	X	X	X	X	X	T, B	T, B	X	X	X	X	X	X	X	X	X
788		Aktivitas Penyewaan Dan Sewa Guna Usaha Tanpa Hak Opsi Alat Transportasi Air	773	7730	77303	X	X	X	X	X	X	X	X	X	X	X	X	X	X	X	X	X	X	X	X	X	X	X	T, B	T, B	X	X	X	X	X	X	X	X	X
789		Aktivitas Penyewaan Dan Sewa Guna Usaha Tanpa Hak Opsi Alat Transportasi Udara	773	7730	77304	X	X	X	X	X	X	X	X	X	X	X	X	X	X	X	X	X	X	X	X	X	X	X	T, B	T, B	X	X	X	X	X	X	X	X	X
790		Aktivitas Penyewaan Dan Sewa Guna Usaha Tanpa Hak Opsi Mesin Pertanian Dan Peralatannya	773	7730	77305	X	X	X	X	X	X	X	X	X	X	X	X	X	X	X	X	X	X	X	X	X	X	X	T, B	T, B	X	X	X	X	X	X	X	X	X
791		Aktivitas Penyewaan Dan Sewa Guna Usaha Tanpa Hak Opsi Mesin Dan Peralatan Konstruksi Dan Teknik Sipil	773	7730	77306	X	X	X	X	X	X	X	X	X	X	X	X	X	X	X	X	X	X	X	X	X	X	X	T, B	T, B	X	X	X	X	X	X	X	X	X
792		Aktivitas Penyewaan Dan Sewa Guna Usaha Tanpa Hak Opsi Mesin Kantor Dan Peralatannya	773	7730	77307	X	X	X	X	X	X	X	X	X	X	X	X	X	X	X	X	X	X	X	X	X	X	X	T, B	T, B	X	X	X	X	X	X	X	X	X

793		Aktivitas Penyewaan Dan Sewa Guna Usaha Tanpa Hak Opsi Mesin, Peralatan Dan Barang Berwujud Lainnya YTDL	773	7730	77309	X	X	X	X	X	X	X	X	X	X	X	X	X	X	X	X	X	X	X	X	X	X	X	T, B	T, B	X	X	X	X	X	X	X	X
794		Sewa Guna Usaha Tanpa Hak Opsi Aset Non Finansial, Bukan Karya Hak Cipta	774	7740	77400	X	X	X	X	X	X	X	X	X	X	X	X	X	X	X	X	X	X	X	X	X	X	X	T, B	T, B	X	X	X	X	X	X	X	X
795		Aktivitas Penyeleksian Dan Penempatan Tenaga Kerja Dalam Negeri	781	7810	78101	X	X	X	X	X	X	X	X	X	X	X	X	X	X	X	X	X	X	X	X	X	X	X	T, B	T, B	X	X	X	X	X	X	X	X
796		Aktivitas Penyeleksian Dan Penempatan Tenaga Kerja Luar Negeri	781	7810	78102	X	X	X	X	X	X	X	X	X	X	X	X	X	X	X	X	X	X	X	X	X	X	X	T, B	T, B	X	X	X	X	X	X	X	X
697		Aktivitas Penyediaan Tenaga Kerja Waktu Tertentu	782	7820	78200	X	X	X	X	X	X	X	X	X	X	X	X	X	X	X	X	X	X	X	X	X	X	X	T, B	T, B	X	X	X	X	X	X	X	X
798		Penyediaan Sumber Daya Manusia Dan Manajemen Fungsi Sumber Daya Manusia	783	7830	78300	X	X	X	X	X	X	X	X	X	X	X	X	X	X	X	X	X	X	X	X	X	X	X	T, B	T, B	X	X	X	X	X	X	X	X
799		Aktivitas Agen Perjalanan Wisata	791	7911	79111	X	X	X	X	X	X	X	X	X	X	X	X	X	X	X	T	X	X	X	X	X	X	X	T, B	T, B	X	X	X	X	X	X	X	X
800		Aktivitas Agen Perjalanan Bukan Wisata	791	7911	79112	X	X	X	X	X	X	X	X	X	X	X	X	X	X	X	X	X	X	X	X	X	X	X	T, B	T, B	X	X	X	X	X	X	X	X
801		Aktivitas Biro Perjalanan Wisata	791	7912	79120	X	X	X	X	X	X	X	X	X	X	X	X	X	X	X	T	X	X	X	X	X	X	X	T, B	T, B	X	X	X	X	X	X	X	X
802		Jasa Informasi Pariwisata	799	7991	79911	X	X	X	X	X	X	X	X	X	X	X	X	X	X	X	T	X	X	X	X	X	X	X	T, B	T, B	X	X	X	X	X	X	X	X
803		Jasa Informasi Wisata Alam	799	7991	79912	X	X	X	X	X	X	X	X	X	X	X	X	X	X	X	T	X	X	X	X	X	X	X	T, B	T, B	X	X	X	X	X	X	X	X
804		Jasa Pramuwisata	799	7992	79921	X	X	X	X	X	X	X	X	X	X	X	X	X	X	X	T	X	X	X	X	X	X	X	T, B	T, B	X	X	X	X	X	X	X	X
805		Jasa Interpreter Wisata	799	7992	79922	X	X	X	X	X	X	X	X	X	X	X	X	X	X	X	T	X	X	X	X	X	X	X	T, B	T, B	X	X	X	X	X	X	X	X
806		Jasa Reservasi Lainnya YBDI YTDL	799	7999	79990	X	X	X	X	X	X	X	X	X	X	X	X	X	X	X	X	X	X	X	X	X	X	X	T, B	T, B	X	X	X	X	X	X	X	X
807		Aktivitas Keamanan Swasta	801	8010	80100	X	X	X	X	X	X	X	X	X	X	X	X	X	X	X	X	X	X	X	X	X	X	X	T, B	T, B	X	I	X	X	X	X	X	X
808		Aktivitas Jasa Sistem Keamanan	802	8020	80200	X	X	X	X	X	X	X	X	X	X	X	X	X	X	X	X	X	X	X	X	X	X	X	T, B	T, B	X	I	X	X	X	X	X	X
809		Aktivitas Penyedia Gabungan Jasa Penunjang Fasilitas	811	8110	81100	X	X	X	X	X	X	X	X	X	X	X	X	X	X	X	X	X	X	X	X	X	X	X	T, B	T, B	X	I	X	X	X	X	X	X
810		Aktivitas Kebersihan Umum Bangunan	812	8121	81210	X	X	X	X	X	X	X	X	X	X	X	X	X	X	X	X	X	X	X	X	X	X	X	T, B	T, B	X	I	X	X	X	X	X	X
811		Aktivitas Kebersihan Bangunan Dan Industri Lainnya	812	8129	81290	X	X	X	X	X	X	X	X	X	X	X	X	X	X	X	X	X	X	X	X	X	X	X	T, B	T, B	X	I	X	X	X	X	X	X

812		Aktivitas Perawatan Dan Pemeliharaan Taman	813	8130	81300	X	X	X	X	X	X	X	X	X	X	X	X	X	X	X	X	X	X	X	X	X	X	X	T, B	T, B	X	I	X	X	X	X	X	X
813		Aktivitas Penyedia Gabungan Jasa Administrasi Kantor	821	8211	82110	X	X	X	X	X	X	X	X	X	X	X	X	X	X	X	X	X	X	X	X	X	X	X	T, B	T, B	X	I	X	X	X	X	X	X
814		Aktivitas Foto Kopi, Penyiapan Dokumen Dan Aktivitas Khusus Penunjang Kantor Lainnya	821	8211	82190	X	X	X	X	X	X	X	X	X	X	X	X	X	X	X	X	X	X	X	X	X	X	X	T, B	T, B	T, B	I	X	X	X	X	X	X
815		Aktivitas Call Centre	822	8220	82200	X	X	X	X	X	X	X	X	X	X	X	X	X	X	X	X	X	X	X	X	X	X	X	T, B	T, B	X	I	X	X	X	X	X	X
816		Penyelenggara Pertemuan, Perjalanan Insentif, Konferensi Dan Pameran	823	8230	82301	X	X	X	X	X	X	X	X	X	X	X	X	X	X	X	X	X	X	X	X	X	X	X	T, B	T, B	X	X	X	X	X	X	X	X
817		Event Organizer	823	8230	82302	X	X	X	X	X	X	X	X	X	X	X	X	X	X	X	X	X	X	X	X	X	X	X	T, B	T, B	X	I	X	X	X	X	X	X
818		Aktivitas Debt Collection Dan Biro Kredit	829	8291	82910	X	X	X	X	X	X	X	X	X	X	X	X	X	X	X	X	X	X	X	X	X	X	X	T, B	T, B	X	I	X	X	X	X	X	X
819		Aktivitas Pengepakan	829	8292	82920	X	X	X	X	X	X	X	X	T	T	T	T	X	X	T	X	X	X	X	X	X	X	X	T, B	T, B	T, B	X	T	T	X	X	X	X
820		Aktivitas Jasa Penunjang Usaha Lainnya YTDL	829	8299	82990	X	X	X	X	X	X	X	X	X	X	X	X	X	X	X	X	X	X	X	X	X	X	X	T, B	T, B	X	X	X	X	X	X	X	X
821	ADMINISTRA-SI PEMERIN-TAHAN, PERTAHANAN DAN JAMINAN SOSIAL WAJIB	Lembaga Legislatif	841	8411	84111	X	X	X	X	X	X	X	X	X	X	X	X	X	X	X	X	X	X	X	X	X	X	X	X	X	X	I	X	X	X	X	X	X
822		Penyelenggaraan Pemerintah Negara Dan Kesekretariatan Negara	841	8411	84112	X	X	X	X	X	X	X	X	X	X	X	X	X	X	X	X	X	X	X	X	X	X	X	X	X	X	I	X	X	X	X	X	X
823		Lembaga Eksekutif Keuangan, Perpajakan Dan Bea Cukai	841	8411	84113	X	X	X	X	X	X	X	X	X	X	X	X	X	X	X	X	X	X	X	X	X	X	X	X	X	X	I	X	X	X	X	X	X
824		Lembaga Eksekutif Perencanaan	841	8411	84114	X	X	X	X	X	X	X	X	X	X	X	X	X	X	X	X	X	X	X	X	X	X	X	X	X	X	I	X	X	X	X	X	X
825		Lembaga Pemerintah Non Kementrian Dengan Tugas Khusus	841	8411	84115	X	X	X	X	X	X	X	X	X	X	X	X	X	X	X	X	X	X	X	X	X	X	X	X	X	X	I	X	X	X	X	X	X
826		Kegiatan Administrasi Pemerintahan Lainnya	841	8411	84119	X	X	X	X	X	X	X	X	X	X	X	X	X	X	X	X	X	X	X	X	X	X	X	X	X	X	I	X	X	X	X	X	X
827		Administrasi Pelayanan Pemerintah Bidang Pendidikan	841	8412	84121	X	X	X	X	X	X	X	X	X	X	X	X	X	X	X	X	X	X	I	I	I	X	X	X	X	I	X	X	X	X	X	X
828		Administrasi Pelayanan Pemerintah Bidang Kesehatan	841	8412	84122	X	X	X	X	X	X	X	X	X	X	X	X	X	X	X	X	X	X	I	I	I	X	X	X	X	I	X	X	X	X	X	X

829		Administrasi Pelayanan Pemerintah Bidang Perumahan Dan Lingkungan Hidup	841	8412	84123	X	X	X	X	X	X	X	X	X	X	X	X	X	X	X	X	X	X	X	I	I	I	X	X	X	X	I	X	X	X	X	X	X
830		Administrasi Pelayanan Pemerintah Bidang Kesejahteraan Sosial	841	8412	84124	X	X	X	X	X	X	X	X	X	X	X	X	X	X	X	X	X	X	X	I	I	I	X	X	X	X	I	X	X	X	X	X	X
831		Administrasi Pelayanan Pemerintah Bidang Keagamaan	841	8412	84125	X	X	X	X	X	X	X	X	X	X	X	X	X	X	X	X	X	X	X	I	I	I	X	X	X	X	I	X	X	X	X	X	X
832		Administrasi Pelayanan Pemerintah Bidang Kebudayaan/Kesenian/Rekreasi/Olahraga	841	8412	84126	X	X	X	X	X	X	X	X	X	X	X	X	X	X	X	X	X	X	X	I	I	I	X	X	X	X	I	X	X	X	X	X	X
833		Administrasi Pelayanan Pemerintah Bidang Sosial Lainnya Bukan Kesehatan, Pendidikan, Keagamaan Dan Kebudayaan	841	8412	84129	X	X	X	X	X	X	X	X	X	X	X	X	X	X	X	X	X	X	X	I	I	I	X	X	X	X	I	X	X	X	X	X	X
834		Kegiatan Lembaga Pemerintahan Bidang Pertanian	841	8413	84131	X	X	X	X	X	X	X	X	T	T	T	X	X	X	X	X	X	X	X	X	X	X	X	X	X	X	I	T	X	X	X	X	X
835		Kegiatan Lembaga Pemerintahan Bidang Pertambangan Dan Penggalian, Listrik, Air Dan Gas	841	8413	84132	X	X	X	X	X	X	X	X	X	X	X	X	X	X	X	X	X	X	X	X	X	X	X	X	X	X	I	X	X	X	X	X	X
836		Kegiatan Lembaga Pemerintahan Bidang Perindustrian	841	8413	84133	X	X	X	X	X	X	X	X	X	X	X	X	X	X	X	X	X	X	X	X	X	X	X	X	X	X	I	X	X	X	X	X	X
837		Kegiatan Lembaga Pemerintahan Bidang Komunikasi Dan Informatika	841	8413	84134	X	X	X	X	X	X	X	X	X	X	X	X	X	X	X	X	X	X	X	X	X	X	X	X	X	X	I	X	X	X	X	X	X
838		Kegiatan Lembaga Pemerintahan Bidang Konstruksi	841	8413	84135	X	X	X	X	X	X	X	X	X	X	X	X	X	X	X	X	X	X	X	X	X	X	X	X	X	X	I	X	X	X	X	X	X
839		Kegiatan Lembaga Pemerintahan Bidang Perdagangan Dan Pariwisata	841	8413	84136	X	X	X	X	X	X	X	X	X	X	X	X	X	X	T	X	X	X	X	X	X	X	X	I	X	X	I	X	X	X	X	X	X
840		Kegiatan Lembaga Pemerintahan Bidang Perhubungan	841	8413	84137	X	X	X	X	X	X	X	X	X	X	X	X	X	X	X	X	X	X	X	X	X	X	X	X	X	X	I	X	I	X	X	X	X
841		Kegiatan Lembaga Pemerintahan Bidang Ketenagakerjaan	841	8413	84138	X	X	X	X	X	X	X	X	X	X	X	X	X	X	X	X	X	X	X	X	X	X	X	X	X	X	I	X	X	X	X	X	X

842		Kegiatan Lembaga Pemerintahan Untuk Menciptakan Efisiensi Produksi Dan Bisnis Lainnya	841	8413	84139	X	X	X	X	X	X	X	X	X	X	X	X	X	X	X	X	X	X	X	X	X	X	X	I	X	X	I	X	X	X	X	X	X
843		Hubungan Luar Negeri	842	8421	84210	X	X	X	X	X	X	X	X	X	X	X	X	X	X	X	X	X	X	X	X	X	X	X	X	X	X	I	X	X	X	X	X	X
844		Lembaga Pertahanan Dan Angkatan Bersenjata	842	8422	84221	X	X	X	X	X	X	X	X	X	X	X	X	X	X	X	X	X	X	X	X	X	X	X	X	X	X	I	X	X	I	X	X	X
845		Angkatan Darat	842	8422	84222	X	X	X	X	X	X	X	X	X	X	X	X	X	X	X	X	X	X	X	X	X	X	X	X	X	X	I	X	X	I	X	X	X
846		Angkatan Udara	842	8422	84223	X	X	X	X	X	X	X	X	X	X	X	X	X	X	X	X	X	X	X	X	X	X	X	X	X	X	I	X	X	I	X	X	X
847		Angkatan Laut	842	8422	84224	X	X	X	X	X	X	X	X	X	X	X	X	X	X	X	X	X	X	X	X	X	X	X	X	X	X	I	X	X	X	X	X	X
848		Kepolisian	842	8423	84231	X	X	X	X	X	X	X	X	X	X	X	X	X	X	X	X	X	X	X	X	X	X	X	X	X	X	I	X	T	X	X	X	X
849		Pertahanan Sipil	842	8423	84232	X	X	X	X	X	X	X	X	X	X	X	X	X	X	X	T	T	T	X	X	X	X	X	X	X	X	I	X	X	X	X	X	X
850		Lembaga Peradilan	842	8423	84233	X	X	X	X	X	X	X	X	X	X	X	X	X	X	X	X	X	X	X	X	X	X	X	X	X	X	I	X	X	X	X	X	X
851		Badan Nasional Penanggulangan Bencana Dan Pemadam Kebakaran	842	8423	84234	X	X	X	X	X	X	X	X	X	X	X	X	X	X	X	X	X	X	X	X	X	X	X	X	X	X	I	X	X	X	X	X	X
852		Jaminan Sosial Wajib	843	8430	84300	X	X	X	X	X	X	X	X	X	X	X	X	X	X	X	X	X	X	X	X	X	X	X	X	X	X	I	X	X	X	X	X	X
853	**PENDIDIKAN AKTIVITAS KESEHATAN MANUSIA DAN AKTIVITAS SOSIAL**	Pendidikan Sekolah Dasar/Madrasah Ibtidaiyah Pemerintah	851	8511	85111	X	X	X	X	X	X	X	X	X	X	X	X	X	X	X	X	X	X	I	I	I	X	X	X	X	X	X	X	X	X	X	X	X
854		Pendidikan Sekolah Menengah Tingkat Pertama/Madrasah Tsanawiyah Pemerintah	851	8511	85112	X	X	X	X	X	X	X	X	X	X	X	X	X	X	X	X	X	X	I	I	X	X	X	X	X	X	X	X	X	X	X	X	X
855		Pendidikan Sekolah Dasar/Madrasah Ibtidaiyah Swasta	851	8512	85121	X	X	X	X	X	X	X	X	X	X	X	X	X	X	X	X	X	X	I	I	I	X	X	X	X	X	X	X	X	X	X	X	X
856		Pendidikan Sekolah Menengah Tingkat Pertama/Madrasah Tsanawiyah Swasta	851	8512	85122	X	X	X	X	X	X	X	X	X	X	X	X	X	X	X	X	X	X	I	I	X	X	X	X	X	X	X	X	X	X	X	X	X
857		Pendidikan Taman Kanak-Kanak Pemerintah	851	8513	85131	X	X	X	X	X	X	X	X	X	X	X	X	X	X	X	T	T	T	I	I	I	X	X	X	X	X	X	X	X	X	X	X	X
858		Pendidikan Taman Kanak-Kanak Swasta/Raudatul Athfal/Bustanul Athfal	851	8513	85132	X	X	X	X	X	X	X	X	X	X	X	X	X	X	X	T	T	T	I	I	I	X	X	X	X	X	X	X	X	X	X	X	X
859		Pendidikan Kelompok Bermain	851	8513	85133	X	X	X	X	X	X	X	X	X	X	X	X	X	X	X	T	T	T	I	I	I	X	X	X	X	X	X	X	X	X	X	X	X
860		Pendidikan Taman Penitipan Anak	851	8513	85134	X	X	X	X	X	X	X	X	X	X	X	X	X	X	X	T	T	T	I	I	I	X	X	X	X	X	X	X	X	X	X	X	X

861		Pendidikan Taman Kanak-Kanak Luar Biasa	851	8513	85135	X	X	X	X	X	X	X	X	X	X	X	X	X	X	X	X	T	T	T	I	I	I	X	X	X	X	X	X	X	X	X	X	X
862		Pendidikan Anak Usia Dini Sejenis Lainnya	851	8513	85139	X	X	X	X	X	X	X	X	X	X	X	X	X	X	X	X	T	T	T	I	I	I	X	X	X	X	X	X	X	X	X	X	X
863		Pendidikan Menengah Umum/Madrasah Aliyah Pemerintah	852	8521	85210	X	X	X	X	X	X	X	X	X	X	X	X	X	X	X	X	X	X	X	T, B	T, B	X	X	X	X	X	X	X	X	X	X	X	X
864		Pendidikan Menengah Umum/Madrasah Aliyah Swasta	852	8522	85220	X	X	X	X	X	X	X	X	X	X	X	X	X	X	X	X	X	X	X	T, B	T, B	X	X	X	X	X	X	X	X	X	X	X	X
865		Pendidikan Menengah Kejuruan Dan Teknik/Madrasah Aliyah Kejuruan Pemerintah	852	8523	85230	X	X	X	X	X	X	X	X	X	X	X	X	X	X	X	X	X	X	X	T, B	T, B	X	X	X	X	X	X	X	X	X	X	X	X
866		Pendidikan Menengah Kejuruan/Madrasah Aliyah Kejuruan Swasta	852	8524	85240	X	X	X	X	X	X	X	X	X	X	X	X	X	X	X	X	X	X	X	T, B	T, B	X	X	X	X	X	X	X	X	X	X	X	X
867		Pendidikan Tinggi Program Akademik Pemerintah	853	8531	85311	X	X	X	X	X	X	X	X	X	X	X	X	X	X	X	X	X	X	X	T, B	X	X	X	X	X	X	X	X	X	X	X	X	X
868		Pendidikan Tinggi Program Non Akademik Pemerintah	853	8531	85312	X	X	X	X	X	X	X	X	X	X	X	X	X	X	X	X	X	X	X	T, B	X	X	X	X	X	X	X	X	X	X	X	X	X
869		Pendidikan Tinggi Program Akademik Swasta	853	8532	85321	X	X	X	X	X	X	X	X	X	X	X	X	X	X	X	X	X	X	X	T, B	X	X	X	X	X	X	X	X	X	X	X	X	X
870		Pendidikan Tinggi Program Non Akademik Swasta	853	8532	85322	X	X	X	X	X	X	X	X	X	X	X	X	X	X	X	X	X	X	X	T, B	X	X	X	X	X	X	X	X	X	X	X	X	X
871		Jasa Pendidikan Olahraga Dan Rekreasi	854	8541	85410	X	X	X	X	X	X	X	X	X	X	X	X	X	X	X	X	X	X	X	T, B	X	X	X	X	X	X	X	X	X	X	X	X	X
872		Pendidikan Kebudayaan	854	8542	85420	X	X	X	X	X	X	X	X	X	X	X	X	X	X	X	X	X	X	X	I	X	X	X	X	X	X	X	X	X	X	X	X	X
873		Pendidikan Lainnya Pemerintah	854	8543	85430	X	X	X	X	X	X	X	X	X	X	X	X	X	X	X	X	X	X	X	I	X	X	X	X	X	X	X	X	X	X	X	X	X
874		Jasa Pendidikan Manajemen Dan Perbankan	854	8549	85491	X	X	X	X	X	X	X	X	X	X	X	X	X	X	X	X	X	X	X	I	X	X	X	X	X	X	X	X	X	X	X	X	X
875		Jasa Pendidikan Komputer (Teknologi Informasi Dan Komunikasi) Swasta	854	8549	85492	X	X	X	X	X	X	X	X	X	X	X	X	X	X	X	X	X	X	X	I	X	X	X	X	X	X	X	X	X	X	X	X	X
876		Pendidikan Bahasa Swasta	854	8549	85493	X	X	X	X	X	X	X	X	X	X	X	X	X	X	X	X	X	X	X	I	X	X	X	X	X	X	X	X	X	X	X	X	X
877		Pendidikan Kesehatan Swasta	854	8549	85494	X	X	X	X	X	X	X	X	X	X	X	X	X	X	X	X	X	X	X	I	X	X	X	X	X	X	X	X	X	X	X	X	X
878		Pendidikan Bimbingan Belajar Dan Konseling Swasta	854	8549	85495	X	X	X	X	X	X	X	X	X	X	X	X	X	X	X	X	X	X	X	I	X	X	X	X	X	X	X	X	X	X	X	X	X

879		Pendidikan Awak Pesawat Dan Jasa Angkutan Udara Khusus Pendidikan Awak Pesawat	854	8549	85496	X	X	X	X	X	X	X	X	X	X	X	X	X	X	X	X	X	X	X	I	X	X	X	X	X	X	X	X	X	X	X	X	X	X
880		Pendidikan Teknik Swasta	854	8549	85497	X	X	X	X	X	X	X	X	X	X	X	X	X	X	X	X	X	X	X	I	X	X	X	X	X	X	X	X	X	X	X	X	X	X
881		Pendidikan Kerajinan Dan Industri	854	8549	85498	X	X	X	X	X	X	X	X	X	X	X	X	X	X	X	X	X	X	X	I	X	X	X	X	X	X	X	X	X	X	X	X	X	X
882		Pendidikan Lainnya Swasta	854	8549	85499	X	X	X	X	X	X	X	X	X	X	X	X	X	X	X	X	X	X	X	I	X	X	X	X	X	X	X	X	X	X	X	X	X	X
883		Kegiatan Penunjang Pendidikan	855	8550	85500	X	X	X	T	T	T	X	X	T	T	T	T	X	X	X	T	T	T	T	I	I	I	X	X	X	X	X	T		X	X	X	X
884		Aktivitas Rumah Sakit Pemerintah	861	8610	86101	X	X	X	X	X	X	X	X	X	X	X	X	X	X	X	X	X	X	X	T, B	X	X	X	X	X	X	X	X	X	X	X	X	X
885		Aktivitas Puskesmas	861	8610	86102	X	X	X	X	X	X	X	X	X	X	X	X	X	X	X	T	T	T	T	T, B	T, B	T, B	X	X	X	X	X	X	X	X	X	X	X
886		Aktivitas Rumah Sakit Swasta	861	8610	86103	X	X	X	X	X	X	X	X	X	X	X	X	X	X	X	X	X	X	X	T, B	X	X	X	X	X	X	X	X	X	X	X	X	X
887		Aktivitas Poliklinik Swasta	861	8610	86104	X	X	X	X	X	X	X	X	X	X	X	X	X	X	X	T	T	T	T	T, B	T, B	T, B	X	T	T	T	X	X	X	X	X	X	X
888		Aktivitas Rumah Sakit Lainnya	861	8610	86109	X	X	X	X	X	X	X	X	X	X	X	X	X	X	X	X	X	X	X	T, B	X	X	X	X	X	X	X	X	X	X	X	X	X
889		Aktivitas Praktik Dokter Umum	862	8620	86201	X	X	X	X	X	X	X	X	X	X	X	X	X	X	X	B	B	B	B	T, B	T, B	T, B	X	T	T	T	X	X	X	X	X	X	X
890		Aktivitas Praktik Dokter Spesialis	862	8620	86202	X	X	X	X	X	X	X	X	X	X	X	X	X	X	X	B	B	B	B	T, B	I	I	X	T	T	T	X	X	X	X	X	X	X
891		Aktivitas Praktik Dokter Gigi	862	8620	86203	X	X	X	X	X	X	X	X	X	X	X	X	X	X	X	B	B	B	B	T, B	T, B	T, B	X	T	T	T	X	X	X	X	X	X	X
892		Aktivitas Pelayanan Kesehatan Yang Dilakukan Oleh Paramedis	869	8690	86901	X	X	X	X	X	X	X	X	X	X	X	X	X	X	X	T	T	T	T	T, B	T, B	T, B	X	T	T	T	T	X	T	X	X	X	X
893		Aktivitas Pelayanan Kesehatan Tradisional	869	8690	86902	X	X	X	X	X	X	X	X	X	X	X	X	X	X	X	X	T	T	T	T, B	T, B	T, B	X	T	T	T	X	X	X	X	X	X	X
894		Aktivitas Pelayanan Penunjang Kesehatan	869	8690	86903	X	X	X	X	X	X	X	X	X	X	X	X	X	X	X	T	T	T	T	T, B	T, B	T, B	X	T	T	T	T	X	T	X	X	X	X
895		Aktivitas Angkutan Khusus Pengangkutan Orang Sakit (Medical Evacuation)	869	8690	86904	X	X	X	X	X	X	X	X	X	X	X	X	X	X	X	T	T	T	T	T, B	T, B	T, B	X	X	X	X	T	X	X	X	X	X	X
896		Aktivitas Sosial Di Dalam Panti Untuk Perawatan Dan Pemulihan Kesehatan	871	8710	87100	X	X	X	X	X	X	X	X	X	X	X	X	X	X	X	B	B	B	T, B	T, B	X	X	X	X	X	X	X	X	X	X	X	X	X
897		Aktivitas Sosial Di Dalam Panti Untuk Penyandang Disabilitas Grahita	872	8720	87201	X	X	X	X	X	X	X	X	X	X	X	X	X	X	X	B	B	B	T, B	T, B	X	X	X	X	X	X	X	X	X	X	X	X	X

898		Aktivitas Sosial Di Dalam Panti Untuk Penyandang Disabilitas Laras	872	8720	87202	X	X	X	X	X	X	X	X	X	X	X	X	X	X	X	X	B	B	B	T, B	T, B	X	X	X	X	X	X	X	X	X	X	X	X
899		Aktivitas Sosial Di Dalam Panti Untuk Korban Penyalahgunaan Narkotika, Alkohol, Psikotropika Dan Zat Adiktif	872	8720	87203	X	X	X	X	X	X	X	X	X	X	X	X	X	X	X	X	X	X	X	T, B	T, B	X	X	X	X	X	X	X	X	X	X	X	X
900		Aktivitas Sosial Pemerintah Di Dalam Panti Untuk Lanjut Usia	873	8730	87301	X	X	X	X	X	X	X	X	X	X	X	X	X	X	X	X	B	B	B	T, B	T, B	X	X	X	X	X	X	X	X	X	X	X	X
901		Aktivitas Sosial Swasta Di Dalam Panti Untuk Lanjut Usia	873	8730	87302	X	X	X	X	X	X	X	X	X	X	X	X	X	X	X	X	B	B	B	T, B	T, B	X	X	X	X	X	X	X	X	X	X	X	X
902		Aktivitas Sosial Di Dalam Panti Untuk Penyandang Disabilitas Netra	873	8730	87303	X	X	X	X	X	X	X	X	X	X	X	X	X	X	X	X	B	B	B	T, B	T, B	X	X	X	X	X	X	X	X	X	X	X	X
903		Aktivitas Sosial Di Dalam Panti Untuk Penyandang Disabilitas Daksa	873	8730	87304	X	X	X	X	X	X	X	X	X	X	X	X	X	X	X	X	B	B	B	T, B	T, B	X	X	X	X	X	X	X	X	X	X	X	X
904		Aktivitas Sosial Di Dalam Panti Untuk Penyandang Disabilitas Rungu Wicara	873	8730	87305	X	X	X	X	X	X	X	X	X	X	X	X	X	X	X	X	B	B	B	T, B	T, B	X	X	X	X	X	X	X	X	X	X	X	X
905		Aktivitas Panti Asuhan Pemerintah	879	8790	87901	X	X	X	X	X	X	X	X	X	X	X	X	X	X	X	X	B	B	B	T, B	T, B	X	X	X	X	X	X	X	X	X	X	X	X
906		Aktivitas Panti Asuhan Swasta	879	8790	87902	X	X	X	X	X	X	X	X	X	X	X	X	X	X	X	X	B	B	B	T, B	T, B	X	X	X	X	X	X	X	X	X	X	X	X
907		Aktivitas Sosial Di Dalam Panti Untuk Anak Yang Berhadapan Dengan Hukum	879	8790	87903	X	X	X	X	X	X	X	X	X	X	X	X	X	X	X	X	B	B	B	T, B	X	X	X	X	X	X	X	X	X	X	X	X	X
908		Aktivitas Sosial Di Dalam Panti Untuk Bina Remaja	879	8790	87904	X	X	X	X	X	X	X	X	X	X	X	X	X	X	X	X	B	B	B	T, B	T, B	X	X	X	X	X	X	X	X	X	X	X	X
909		Aktivitas Sosial Di Dalam Panti Untuk Petirahan Anak	879	8790	87905	X	X	X	X	X	X	X	X	X	X	X	X	X	X	X	X	B	B	B	T, B	T, B	X	X	X	X	X	X	X	X	X	X	X	X
910		Aktivitas Sosial Di Dalam Panti Sosial Karya Wanita	879	8790	87906	X	X	X	X	X	X	X	X	X	X	X	X	X	X	X	X	B	B	B	T, B	T, B	X	X	X	X	X	X	X	X	X	X	X	X
911		Aktivitas Sosial Di Dalam Panti Gelandangan Dan Pengemis	879	8790	87907	X	X	X	X	X	X	X	X	X	X	X	X	X	X	X	X	B	B	B	T, B	T, B	X	X	X	X	X	X	X	X	X	X	X	X
912		Aktivitas Sosial Di Dalam Panti Lainnya YTDL	879	8790	87909	X	X	X	X	X	X	X	X	X	X	X	X	X	X	X	X	B	B	B	T, B	T, B	X	X	X	X	X	X	X	X	X	X	X	X
913		Aktivitas Sosial Pemerintah Di Luar Panti Untuk Lanjut Usia Dan Penyandang Disabilitas	881	8810	88101	X	X	X	X	X	X	X	X	X	X	X	X	X	X	X	X	B	B	B	T, B	X	X	X	X	X	X	X	X	X	X	X	X	X

914		Aktivitas Sosial Swasta Di Luar Panti Untuk Lanjut Usia Dan Penyandang Disabilitas	881	8810	88102	X	X	X	X	X	X	X	X	X	X	X	X	X	X	X	X	B	B	B	T, B	T, B	X	X	X	X	X	X	X	X	X	X	X	X	X
915		Aktivitas Sosial Pemerintah Di Luar Panti Lainnya	889	8890	88901	X	X	X	X	X	X	X	X	X	X	X	X	X	X	X	X	B	B	B	T, B	T, B	X	X	X	X	X	X	X	X	X	X	X	X	X
916		Aktivitas Sosial Swasta Di Luar Panti Lainnya	889	8890	88902	X	X	X	X	X	X	X	X	X	X	X	X	X	X	X	X	B	B	B	T, B	T, B	X	X	X	X	X	X	X	X	X	X	X	X	X
917	**KESENIAN, HIBURAN DAN REKREASI**	Aktivitas Seni Pertunjukan	900	9000	90001	X	X	X	T	X	X	X	X	X	X	X	X	X	X	X	T	X	X	X	I	I	I	X	T	T	T	X	X	X	X	X	X	X
918		Aktivitas Pekerja Seni	900	9000	90002	X	X	X	T	X	X	X	X	X	X	X	X	X	X	X	T	X	X	X	I	I	I	X	T	T	T	X	X	X	X	X	X	X
919		Aktivitas Penunjang Hiburan	900	9000	90003	X	X	X	T	X	X	X	X	X	X	X	X	X	X	X	T	X	X	X	I	I	I	X	T	T	T	X	X	X	X	X	X	X
920		Jasa Impresariat Bidang Seni	900	9000	90004	X	X	X	X	X	X	X	X	X	X	X	X	X	X	X	T	X	X	X	I	X	X	X	X	X	X	X	X	X	X	X	X	X
921		Jurnalis Berita Independen	900	9000	90005	X	X	X	X	X	X	X	X	X	X	X	X	X	X	X	X	X	X	X	I	X	X	X	X	X	X	X	X	X	X	X	X	X
922		Aktivitas Operasional Fasilitas Seni	900	9000	90006	X	X	X	X	X	X	X	X	X	X	X	X	X	X	X	T	X	X	X	I	I	I	X	T	T	T	X	X	X	X	X	X	X
923		Aktivitas Hiburan, Seni Dan Kreativitas Lainnya	900	9000	90009	X	X	X	T	X	X	X	X	X	X	X	X	X	X	X	T	X	X	X	I	I	I	X	T	T	T	X	X	X	X	X	X	X
924		Perpustakaan Dan Arsip Pemerintah	910	9101	91011	X	X	X	X	X	X	X	X	X	X	X	X	X	X	X	T, B	X	X	X	T, B	X	X	X	X	X	X	T	X	X	X	X	X	X
925		Perpustakaan Dan Arsip Swasta	910	9101	91012	X	X	X	X	X	X	X	X	X	X	X	X	X	X	X	X	X	X	X	T, B	X	X	X	X	X	X	T	X	X	X	X	X	X
926		Museum Yang Dikelola Pemerintah	910	9102	91021	X	X	X	X	X	X	X	X	X	X	X	X	X	X	X	T, B	X	X	X	T, B	X	X	X	X	X	X	X	X	X	X	X	X	X
927		Museum Yang Dikelola Swasta	910	9102	91022	X	X	X	X	X	X	X	X	X	X	X	X	X	X	X	T, B	X	X	X	T, B	X	X	X	X	X	X	X	X	X	X	X	X	X
928		Peninggalan Sejarah Yang Dikelola Pemerintah	910	9102	91023	X	X	X	X	X	X	X	X	X	X	X	X	X	X	X	T, B	X	X	X	T, B	X	X	X	X	X	X	X	X	X	X	X	X	X
929		Peninggalan Sejarah Yang Dikelola Swasta	910	9102	91024	X	X	X	X	X	X	X	X	X	X	X	X	X	X	X	T, B	X	X	X	T, B	X	X	X	X	X	X	X	X	X	X	X	X	X
930		Taman Budaya	910	9102	91025	X	X	X	I	X	X	X	X	X	X	X	X	X	X	X	T, B	X	X	X	T, B	T, B	T, B	X	X	X	X	X	X	X	X	X	X	X
931		Wisata Budaya Lainnya	910	9102	91029	X	X	X	I	X	X	T	X	X	X	X	X	X	X	X	T, B	X	X	X	X	X	X	T	X	X	X	X	X	X	X	X	X	X
932		Taman Konservasi Alam	910	9103	91031	X	X	X	X	X	X	X	X	X	X	X	X	X	X	X	T, B	X	X	X	X	X	X	X	X	X	X	X	X	X	X	X	X	X
933		Taman Nasional	910	9103	91032	X	X	X	X	X	X	X	X	X	X	X	X	X	X	X	T, B	X	X	X	X	X	X	X	X	X	X	X	X	X	X	X	X	X
934		Taman Hutan Raya (Tahura)	910	9103	91033	X	X	I	I	X	X	X	X	X	X	X	X	I	I	X	T, B	X	X	X	X	X	X	X	X	X	X	X	X	X	X	X	X	X
935		Taman Wisata Alam	910	9103	91034	X	X	X	X	X	X	X	X	X	X	X	X	X	X	X	T, B	X	X	X	X	X	X	X	X	X	X	X	X	X	X	X	X	X
936		Taman Laut	910	9103	91036	X	X	X	X	X	X	X	T	X	X	X	X	X	X	X	T, B	X	X	X	X	X	X	X	X	X	X	X	X	X	X	X	X	X
937		Fasilitas Billiard	931	9311	93111	X	X	X	X	X	X	X	X	X	X	X	X	X	X	X	T	X	X	X	T, B	X	X	X	X	X	X	X	X	X	X	X	X	X
938		Lapangan Golf	931	9311	93112	X	X	X	X	X	X	X	X	X	X	X	X	X	X	X	X	X	X	X	T, B	X	X	X	X	X	X	X	X	X	X	X	X	X

939		Gelanggang Bowling	931	9311	93113	X	X	X	X	X	X	X	X	X	X	X	X	X	X	X	X	X	X	X	T, B	X	X	X	X	X	X	X	X	X	X	X	X	X
940		Gelanggang Renang	931	9311	93114	X	X	X	X	X	X	X	X	X	X	X	X	X	X	X	T	X	X	X	T, B	X	X	X	X	X	X	X	X	X	X	X	X	X
941		Lapangan Sepak Bola	931	9311	93115	X	X	X	X	X	X	X	X	X	X	X	X	X	X	X	X	T	T	T	T, B	T, B	T, B	X	X	X	X	X	X	X	X	X	X	X
942		Lapangan Tenis Lapangan	931	9311	93116	X	X	X	X	X	X	X	X	X	X	X	X	X	X	X	T	T	T	T	T, B	T, B	T, B	X	X	X	X	X	X	X	X	X	X	X
943		Aktivitas Pusat Kebugaran/Fitness Center	931	9311	93117	X	X	X	X	X	X	X	X	X	X	X	X	X	X	X	T	X	X	X	T, B	T, B	X	X	T	T	T	X	X	X	X	X	X	X
944		Sport Centre	931	9311	93118	X	X	X	X	X	X	X	X	X	X	X	X	X	X	X	X	X	X	X	T, B	X	X	X	X	X	X	X	X	X	X	X	X	X
945		Aktivitas Fasilitas Olahraga Lainnya	931	9311	93119	X	X	X	T	T	T	X	X	X	X	X	X	X	X	X	T	T	T	T	T, B	T, B	T, B	X	X	X	X	X	X	X	X	X	X	X
946		Klub Sepak Bola	931	9312	93121	X	X	X	X	X	X	X	X	X	X	X	X	X	X	X	X	X	X	X	T, B	X	X	X	X	X	X	X	X	X	X	X	X	X
947		Klub Golf	931	9312	93122	X	X	X	X	X	X	X	X	X	X	X	X	X	X	X	X	X	X	X	T, B	X	X	X	X	X	X	X	X	X	X	X	X	X
948		Klub Renang	931	9312	93123	X	X	X	X	X	X	X	X	X	X	X	X	X	X	X	X	X	X	X	T, B	X	X	X	X	X	X	X	X	X	X	X	X	X
949		Klub Tenis Lapangan	931	9312	93124	X	X	X	X	X	X	X	X	X	X	X	X	X	X	X	X	X	X	X	T, B	X	X	X	X	X	X	X	X	X	X	X	X	X
950		Klub Tinju	931	9312	93125	X	X	X	X	X	X	X	X	X	X	X	X	X	X	X	X	X	X	X	T, B	X	X	X	X	X	X	X	X	X	X	X	X	X
951		Klub Bela Diri	931	9312	93126	X	X	X	X	X	X	X	X	X	X	X	X	X	X	X	X	X	X	X	T, B	X	X	X	X	X	X	X	X	X	X	X	X	X
952		Klub Kebugaran/ Fitness Dan Binaraga	931	9312	93127	X	X	X	X	X	X	X	X	X	X	X	X	X	X	X	X	X	X	X	T, B	X	X	X	X	X	X	X	X	X	X	X	X	X
953		Klub Bowling	931	9312	93128	X	X	X	X	X	X	X	X	X	X	X	X	X	X	X	X	X	X	X	T, B	X	X	X	X	X	X	X	X	X	X	X	X	X
954		Klub Olahraga Lainnya	931	9312	93129	X	X	X	X	X	X	X	X	X	X	X	X	X	X	X	X	X	X	X	T, B	X	X	X	X	X	X	X	X	X	X	X	X	X
955		Promotor Kegiatan Olahraga	931	9319	93191	X	X	X	X	X	X	X	X	X	X	X	X	X	X	X	X	X	X	X	T, B	X	X	X	X	X	X	X	X	X	X	X	X	X
956		Olahragawan, Juri Dan Wasit Profesional	931	9319	93192	X	X	X	X	X	X	X	X	X	X	X	X	X	X	X	X	X	X	X	T, B	X	X	X	X	X	X	X	X	X	X	X	X	X
957		Badan Regulasi Dan Liga Olahraga	931	9319	93194	X	X	X	X	X	X	X	X	X	X	X	X	X	X	X	X	X	X	X	T, B	X	X	X	X	X	X	X	X	X	X	X	X	X
958		Aktivitas Lainnya Yang Berkaitan Dengan Olahraga	931	9319	93199	X	X	X	T	T	T	X	X	X	X	X	X	X	X	X	X	X	X	X	T, B	T, B	T, B	X	X	X	X	X	X	X	X	X	X	X
959		Aktivitas Taman Bertema Atau Taman Hiburan	932	9321	93210	X	T	X	T, B	T, B	T, B	X	X	X	X	X	X	X	X	X	T	X	X	X	T, B	T, B	T, B	X	X	X	X	X	X	X	X	X	X	X
960		Wisata Petualangan Alam	932	9322	93223	X	X	X	X	X	X	X	X	X	X	X	X	X	X	X	T, B	X	X	X	X	X	X	X	X	X	X	X	X	X	X	X	X	X
961		Daya Tarik Wisata Alam Lainnya	932	9322	93229	X	X	X	X	X	X	X	X	X	X	X	X	X	X	X	T, B	X	X	X	X	X	X	X	X	X	X	X	X	X	X	X	X	X
962		Wisata Agro	932	9323	93231	X	X	X	X	X	X	X	X	B	X	X	X	X	X	X	T, B	X	X	X	X	X	X	X	X	X	X	X	B	X	X	X	X	X
963		Taman Rekreasi/Taman Wisata	932	9323	93232	X	X	X	T, B	T, B	T, B	X	X	X	X	X	X	X	X	X	T, B	X	X	X	X	X	X	X	X	X	X	X	X	X	X	X	X	X
964		Kolam Pemancingan	932	9323	93233	X	X	X	X	X	X	X	X	X	X	X	X	X	X	X	T, B	X	X	T	X	X	X	X	X	X	X	X	X	X	X	X	X	X
965		Daya Tarik Wisata Buatan/Binaan Manusia Lainnya	932	9323	93239	X	X	X	T, B	T, B	T, B	X	T	B	X	X	X	X	X	X	T, B	X	X	X	X	X	X	X	X	X	X	X	X	X	X	X	X	X
966		Dermaga Marina	932	9324	93243	X	X	X	X	X	X	X	X	X	X	X	X	X	X	X	B	X	X	X	X	X	X	X	X	X	X	X	X	X	X	X	X	X
967		Wisata Tirta Lainnya	932	9324	93249	T, B	X	X	B	X	X	X	T	X	X	X	X	X	X	X	I	X	X	X	X	X	X	X	X	X	X	X	X	X	X	X	X	X

968		Karaoke	932	9329	93292	X	X	X		X	X	X	X	X	X	X	X	X	X	X	T	X	X	X	T, B	X	X	X	T, B	T, B	T, B		X	X	X	X	X	X
969		Usaha Arena Permainan	932	9329	93293	X	X	X	T	X	X	X	X	X	X	X	X	X	X	X	T	X	X	X	T, B	X	X	X	T, B	T, B	T, B		X	X	X	X	X	X
970		Aktivitas Hiburan Dan Rekreasi Lainnya YTDL	932	9329	93299	X	X	X	T	X	X	X	T	X	X	X	X	X	X	X	T	X	X	X	I	I	X	X	I	I	I		X	X	X	X	X	X
971	**AKTIVITAS JASA LAINNYA**	Aktivitas Organisasi Bisnis Dan Pengusaha	941	9411	94110	X	X	X	X	X	X	X	X	X	X	X	X	X	X	X	X	X	X	X	I	X	X	X	I	I	I	I	X	X	X	X	X	X
972		Aktivitas Organisasi Ilmu Pengetahuan Sosial Dan Masyarakat	941	9412	94121	X	X	X	X	X	X	X	X	X	X	X	X	X	X	X	X	X	X	X	I	X	X	X	X	X	X	I	X	X	X	X	X	X
973		Aktivitas Organisasi Ilmu Pengetahuan Alam Dan Teknologi	941	9412	94122	X	X	X	X	X	X	X	X	X	X	X	X	X	X	X	X	X	X	X	I	X	X	X	X	X	X	I	X	X	X	X	X	X
974		Aktivitas Organisasi Buruh	942	9420	94200	X	X	X	X	X	X	X	X	X	X	X	X	X	X	X	X	X	X	X	I	X	X	X	X	X	X	I	X	X	X	X	X	X
975		Aktivitas Organisasi Keagamaan	949	9491	94910	X	X	X	X	X	X	X	X	X	X	X	X	X	X	X	X	X	X	X	I	I	I	X	X	X	X	I	X	X	X	X	X	X
976		Aktivitas Organisasi Politik	949	9492	94920	X	X	X	X	X	X	X	X	X	X	X	X	X	X	X	X	X	X	X	I	X	X	X	X	X	X	I	X	X	X	X	X	X
977		Aktivitas Organisasi Keanggotaan Lainnya YTDL	949	9499	94990	X	X	X	X	X	X	X	X	X	X	X	X	X	X	X	X	X	X	X	I	I	I	X	X	X	X	I	X	X	X	X	X	X
978		Reparasi Komputer Dan Peralatan Sejenisnya	951	9511	95110	X	X	X	X	X	X	X	X	X	X	X	X	X	X	X	X	X	X	X	X	X	X	X	T, B	T, B	T, B	X	X	X	X	X	X	X
979		Reparasi Peralatan Komunikasi	951	9512	95120	X	X	X	X	X	X	X	X	X	X	X	X	X	X	X	X	X	X	X	X	X	X	X	T, B	T, B	T, B	X	X	X	X	X	X	X
980		Reparasi Alat-Alat Elektronik Konsumen	952	9521	95210	X	X	X	X	X	X	X	X	X	X	X	X	X	X	X	X	X	X	X	X	X	X	X	T, B	T, B	T, B	X	X	X	X	X	X	X
981		Reparasi Peralatan Rumah Tangga Dan Peralatan Rumah Dan Kebun	952	9522	95220	X	X	X	X	X	X	X	X	X	X	X	X	X	X	X	X	X	X	X	X	X	X	X	T, B	T, B	T, B	X	X	X	X	X	X	X
982		Reparasi Alas Kaki Dan Barang Dari Kulit	952	9523	95230	X	X	X	X	X	X	X	X	X	X	X	X	X	X	X	X	X	X	X	X	X	X	X	T, B	T, B	T, B	X	X	X	X	X	X	X
983		Reparasi Furnitur Dan Perlengkapan Rumah	952	9524	95240	X	X	X	X	X	X	X	X	X	X	X	X	X	X	X	X	X	X	X	X	X	X	X	T, B	T, B	T, B	X	X	X	X	X	X	X
984		Reparasi Barang Rumah Tangga Dan Pribadi Lainnya	952	9529	95290	X	X	X	X	X	X	X	X	X	X	X	X	X	X	X	X	X	X	X	X	X	X	X	T, B	T, B	T, B	X	X	X	X	X	X	X
985		Aktivitas Pangkas Rambut	961	9611	96111	X	X	X	X	X	X	X	X	X	X	X	X	X	X	X	X	T	T	T	X	X	X	X	T, B	T, B	T, B	X	X	X	X	X	X	X
986		Aktivitas Salon Kecantikan	961	9611	96112	X	X	X	X	X	X	X	X	X	X	X	X	X	X	X	X	T	T	T	X	X	X	X	T, B	T, B	T, B	X	X	X	X	X	X	X
987		Aktivitas Panti Pijat	961	9612	96121	X	X	X	X	X	X	X	X	X	X	X	X	X	X	X	X	X	X	X	X	X	X	X	T, B	T, B	T, B	X	X	X	X	X	X	X
988		Aktivitas Spa (Sante Par Aqua)	961	9612	96122	X	X	X	X	X	X	X	X	X	X	X	X	X	X	X	X	X	X	X	X	X	X	X	T, B	T, B	T, B	X	X	X	X	X	X	X
989		Aktivitas Kebugaran Lainnya	961	9612	96123	X	X	X	X	X	X	X	X	X	X	X	X	X	X	X	X	X	X	X	X	X	X	X	T, B	T, B	T, B	X	X	X	X	X	X	X
990		Aktivitas Binatu	962	9620	96200	X	X	X	X	X	X	X	X	X	X	X	X	X	X	X	X	T	T	T	X	X	X	X	T, B	T, B	T, B	X	X	X	X	X	X	X

991		Aktivitas Pemakaman Dan Kegiatan YBDI	969	9691	96910	X	X	X	X	X	X	I	X	X	X	X	X	X	X	X	X	X	X	X	X	X	T, B	X	X	X	X	X	X	X	X	X	X
992		Aktivitas Vermak Pakaian	969	9699	96991	X	X	X	X	X	X	X	X	X	X	X	X	X	X	X	X	T	T	T	X	X	X	X	I	I	I	X	X	X	X	X	X	X
993		Aktivitas Jasa Perorangan Lainnya YTDL	969	9699	96999	X	X	X	X	X	X	X	X	X	X	X	X	X	X	X	X	T	T	T	X	X	X	X	I	I	I	X	X	X	X	X	X	X
994	**AKTIVITAS RUMAH TANGGA SEBAGAI PEMBERI KERJA, AKTIVITAS YANG MENGHASILKAN BARANG DAN JASA OLEH RUMAH TANGGA YANG DIGUNAKAN UNTUK MEMENUHI KEBUTUHAN SENDIRI**	Aktivitas Rumah Tangga Sebagai Pemberi Kerja Dari Personil Domestik	970	9700	97000	X	X	X	X	X	X	X	X	T	T	T	T	X	X	X	T	T	T	T	X	X	X	X	X	X	X	X	T	X	X	X	X	X
995		Aktivitas Yang Menghasilkan Barang Oleh Rumah Tangga Yang Digunakan Untuk Memenuhi Kebutuhan Sendiri	981	9810	98100	X	X	X	X	X	X	X	X	T	T	T	T	X	X	X	T	T	T	T	X	X	X	X	X	X	X	X	T	X	X	X	X	X
996		Aktivitas Yang Menghasilkan Jasa Oleh Rumah Tangga Yang Digunakan Untuk Memenuhi Kebutuhan Sendiri	982	9820	98200	X	X	X	X	X	X	X	X	T	T	T	T	X	X	X	T	T	T	T	X	X	X	X	X	X	X	X	T	X	X	X	X	X
997	**AKTIVITAS BADAN INTER-NASIONAL DAN BADAN EKSTRA INTER-NASIONAL LAINNYA**	Aktivitas Badan Internasional Dan Badan Ekstra Internasional Lainnya	990	9900	99000	X	X	X	X	X	X	X	X	X	X	X	X	X	X	X	X	X	X	X	X	X	X	X	X	X	X	I	X	X	X	X	X	X
998	**PERUNTUKAN LAINNYA**	Tempat Evakuasi Sementara	842	8423	84234	X	X	X	T	T	T	X	X	T	T	T	X	X	X	X	T	X	X	X	I	I	I	X	T	T	T	I	T	X	X	I	X	X
999		Tempat Evakuasi Akhir	842	8423	84234	X	X	T	T	T	T	X	T	T	T	T	X	T	T	X	T	X	X	X	I	I	I	X	T	T	T	I	T	X	X	I	X	X
1000		Titik Kumpul	842	8423	84234	X	X	X	T	T	T	X	T	T	T	T	X	X	X	X	T	X	X	X	I	I	I	X	T	T	T	I	T	X	X	I	X	X

Keterangan:

I Diizinkan

T Terbatas

- Pembatasan pengoperasian, baik dalam bentuk pembatasan waktu beroperasinya suatu kegiatan di dalam Sub-Zona maupun pembatasan jangka waktu pemanfaatan lahan untuk kegiatan tertentu yang diusulkan.
- Pembatasan luas, baik dalam bentuk pembatasan luas maksimum suatu kegiatan di dalam Sub-Zona maupun di dalam persil, bertujuan untuk tidak mengurangi dominansi pemanfaatan ruang di sekitarnya.
- Pembatasan jumlah pemanfaatan, jika pemanfaatan yang diusulkan telah ada mampu melayani kebutuhan, dan belum memerlukan tambahan, maka pemanfaatan tersebut tidak boleh diizinkan atau diizinkan terbatas dengan pertimbangan-pertimbangan khusus.

B	Bersyarat	• Wajib melakukan izin dan kajian lingkungan hidup sebagaimana diatur dalam peraturan perundang-undangan (AMDAL/UKL-UPL/SPPL); • Wajib melakukan analisis dampak lalu lintas; • Wajib menyediakan prasarana minimal yang ditetapkan; • Kegiatan pemanfaatan lahan tidak boleh mengubah bentuk/bentang alam; • Kegiatan pemanfaatan lahan tidak mengubah bentuk bangunan; • Kegiatan pemanfaatan lahan tidak mengubah fungsi atau jenis kegiatan didalamnya; dan • Pengenaan disinsentif.
X	Tidak diperbolehkan	

Pj. WALI KOTA SINGKAWANG,

Ttd

SUMASTRO

Salinan sesuai dengan aslinya
KEPALA BAGIAN HUKUM,

PEMERINTAH KOTA SINGKAWANG
SETDA

RULY AMRI, S.H.
NIP 19740716200502100 1

LAMPIRAN VII

PERATURAN WALI KOTA SINGKAWANG

NOMOR 17 TAHUN 2023

TENTANG

RENCANA DETAIL TATA RUANG WILAYAH PERENCANAAN I

TABEL KETENTUAN INTENSITAS PEMANFAATAN RUANG, KETENTUAN TATA BANGUNAN, DAN KETENTUAN PRASARANA DAN SARANA MINIMAL

A. KETENTUAN INTENSITAS PEMANFAATAN RUANG

No.	Zona	Kode Zona	Subzona	Kode Subzona	Intensitas Pemanfaatan Ruang				
					Koefisien Dasar Bangunan (KDB) Maksimum	Koefisien Lantai Bangunan (KLB) Minimum	Koefisien Lantai Bangunan (KLB) Maksimum	Koefisien Dasar Hijau (KDH) Minimal	Luas Kaveling Minimum
ZONA LINDUNG									
1.	Perlindungan Setempat	PS	Perlindungan Setempat	PS	10%	0,1	0,1	90%	-
2.	Ruang Terbuka Hijau	RTH	Rimba Kota	RTH-1	5%	0,05	0,05	95%	-
			Taman Kota	RTH-2	20%	0,2	0,2	80%	-
			Taman Kecamatan	RTH-3	20%	0,2	0,2	80%	-
			Taman Kelurahan	RTH-4	20%	0,2	0,2	80%	-
			Pemakaman	RTH-7	20%	0,2	0,2	80%	-
			Jalur Hijau	RTH-8	-	-	-	-	-
3.	Ekosistem *Manggrove*	EM	Ekosistem *Manggrove*	EM	5%	0,05	0,05	95%	-
4.	Badan Air	BA	Badan Air	BA	-	-	-	-	-
ZONA BUDI DAYA									
1.	Pertanian	P	Tanaman Pangan	P-1	30%	0,3	0,3	70%	-
			Perkebunan	P-3	30%	0,3	0,3	70%	-
			Peternakan	P-4	60%	0,60	1,2	40%	
2.	Perikanan	IK	Perikanan	IK-1	60%	0,6	0,6	30%	

No.	Zona	Kode Zona	Subzona	Kode Subzona	Intensitas Pemanfaatan Ruang				
					Koefisien Dasar Bangunan (KDB) Maksimum	Koefisien Lantai Bangunan (KLB) Minimum	Koefisien Lantai Bangunan (KLB) Maksimum	Koefisien Dasar Hijau (KDH) Minimal	Luas Kaveling Minimum
3.	Pertambangan	T	Pertambangan Batuan	MBT	10%	0,1	0,1	30%	-
4.	Pembangkit Tenaga Listrik	PTL	Pembangkit Tenaga Listrik	PTL	70%	0,7	2,8	20%	-
5.	Kawasan Peruntukan Industri	KPI	Kawasan Peruntukan Industri	KPI	60%	0,60	1,8	20%	-
6.	Pariwisata	W	Pariwisata	W	60%	0,60	2,4	30%	-
7.	Perumahan	R	Perumahan Kepadatan Tinggi	R-2	80%	0,8	2,4	15%	-
			Perumahan Kepadatan Sedang	R-3	70%	0,70	2,1	25%	-
			Perumahan Kepadatan Rendah	R-4	65%	0,65	1,95	30%	112 m^2
			Perumahan Kepadatan Sangat Rendah	R-5	-	-	-	-	-
8.	Sarana Pelayanan Umum	SPU	SPU Skala Kota	SPU-1	60%	0,60	1,8	20%	-
			SPU Skala Kecamatan	SPU-2	60%	0,6	1,2	20%	-
			SPU Skala Kelurahan	SPU-3	60%	0,6	0,6	20%	-
9.	Ruang Terbuka Nonhijau	RTNH	Ruang Tebuka Nonhijau	RTNH	80%	0,8	0,8	10%	-
10.	Perdagangan dan Jasa	K	Perdagangan dan Jasa Skala Kota	K-1	70%	0,7	4,2	20%	-
			Perdagangan dan Jasa Skala WP	K-2	65%	0,65	3,25	20%	-
			Perdagangan dan Jasa Skala SWP	K-3	60%	0,6	2,4	20%	-
11.	Perkantoran	KT	Perkantoran	KT	60%	0,6	1,8	25%	-
12.	Pengelolaan Persampahan	PP	Pengelolaan Persampahan	PP	60%	0,6	0,6	30%	-
13.	Transportasi	TR	Transportasi	TR	60%	0,6	Sesuai ketentuan berlaku	20%	-
14.	Pertanahan dan Keamanan	HK	Pertanahan dan Keamanan	HK	60%	0,6	1,8	25%	-

No.	Zona	Kode Zona	Subzona	Kode Subzona	Intensitas Pemanfaatan Ruang				
					Koefisien Dasar Bangunan (KDB) Maksimum	Koefisien Lantai Bangunan (KLB) Minimum	Koefisien Lantai Bangunan (KLB) Maksimum	Koefisien Dasar Hijau (KDH) Minimal	Luas Kaveling Minimum
15.	Peruntukan Lainnya	PL	Tempat Evakuasi Sementara	PL-1	-	-	-	-	-
			Tempat Evakuasi Akhir	PL-2	40%	0,4	0,4	80%	-
			Instalasi Pengolahan Air Minum	PL-3	20%	0,2	0,2	80%	-
16.	Badan Jalan	BJ	BJ	BJ	-	-	-	-	-

B. KETENTUAN TATA BANGUNAN

No.	Zona	Kode Zona	Subzona	Kode Subzona	Tata Bangunan				
					Ketinggian Bangunan (TB) Maksimum	Garis Sempadan Bangunan (GSB) Minimum	Jarak Bebas Antar Bangunan Minimal	Jarak Bebas Samping (JBS) Minimum	Jarak Bebas Belakang (JBB) Minimum
ZONA LINDUNG									
1.	Perlindungan Setempat	PS	Perlindungan Setempat	PS	6 m	• Jalan Lokal Sekunder: 6 m • Jalan Lingkungan Sekunder: ½ rumija + 1	5 m	5 m	5 m
2.	Ruang Terbuka Hijau	RTH	Rimba Kota	RTH-1	6 m	• Jalan Kolektor Sekunder: 7 m • Jalan Lokal Sekunder: 6 m • Jalan Lingkungan Sekunder: ½ rumija + 1	10 m	10 m	10 m
			Taman Kota	RTH-2	6 m	• Jalan kolektor sekunder: 7 m • Jalan lokal sekunder: 6 m • Jalan lingkungan sekunder: ½ rumija+1	10 m	10 m	10 m
			Taman Kecamatan	RTH-3	6 m	• Jalan lokal sekunder: 6 m • Jalan lingkungan sekunder: ½ rumija+1	10 m	10 m	10 m
			Taman Kelurahan	RTH-4	6 m	• Jalan lokal sekunder: 6 m • Jalan lingkungan sekunder: ½ rumija+1	10 m	10 m	10 m
			Pemakaman	RTH-7	6 m	• Jalan kolektor sekunder: 7 m • Jalan lingkungan sekunder: ½ rumija+1	3 m	3 m	3 m
			Jalur Hijau	RTH-8	-	-	-	-	-
3.	Ekosistem *Manggrove*	EM	Ekosistem *Manggrove*	EM	6 m	• Arteri Primer: 8 m • Arteri Sekunder: 7 m • Kolektor Sekunder: 7 m • Lokal Sekunder: 6 m • Lingkungan Sekunder: ½ rumija +1	10 m	10 m	10 m
4.	Badan Air	BA	Badan Air	BA	-	-	-	-	-

No.	Zona	Kode Zona	Subzona	Kode Subzona	Tata Bangunan				
					Ketinggian Bangunan (TB) Maksimum	Garis Sempadan Bangunan (GSB) Minimum	Jarak Bebas Antar Bangunan Minimal	Jarak Bebas Samping (JBS) Minimum	Jarak Bebas Belakang (JBB) Minimum
ZONA BUDI DAYA									
1.	Pertanian	P	Tanaman Pangan	P-1	6 m	• Jalan arteri primer: 8 m • Jalan lokal sekunder: 6 m • Jalan lingkungan sekunder: ½ rumija+1	3 m	1,5 m	2 m
			Perkebunan	P-3	6 m	• Jalan arteri sekunder: 8 m • Jalan kolektor skunder: 7 m • Jalan lokal sekunder: 6 m • Jalan lingkungan sekunder ½ rumija+1	2 m	1 m	2 m
			Peternakan	P-4	12 m	• Jalan kolektor sekunder: 7 m • Jalan lokal skunder: 6 m • Jalan lingkungan sekunder ½ rumija+1	3 m	3 m	3 m
2.	Perikanan	IK	Perikanan	IK-1	6 m	• Jalan lingkungan sekunder: ½ rumija+1	3 m	3 m	3 m
3.	Pertambangan	MBT	Pertambangan Batuan	MBT	6 m	• Jalan kolektor sekunder: 7 m • Jalan lokal skunder: 6 m • Jalan lingkungan sekunder ½ rumija+1	10 m	10 m	10 m
4.	Pembangkit Tenaga Listrik	PTL	Pembangkit Tenaga Listrik	PTL	18 m	• Jalan arteri primer: 8 m • Jalan kolektor sekunder: 7 m • Jalan lokal sekunder: 6 m • Jalan lingkungan sekunder: ½ rumija+1	1 m	1 m	1 m
5.	Kawasan Peruntukan Industri	KPI	Kawasan Peruntukan Industri	KPI	18 m	• Jalan arteri primer: 8 meter • Jalan lokal sekunder: 6 m • Jalan lingkungan sekunder: ½ rumija+1	3 m	3 m	3 m
6.	Pariwisata	W	Pariwisata	W	24 m	• Jalan kolektor sekunder: 7 m	3 m	3 m	3 m

No.	Zona	Kode Zona	Subzona	Kode Subzona	Tata Bangunan				
					Ketinggian Bangunan (TB) Maksimum	Garis Sempadan Bangunan (GSB) Minimum	Jarak Bebas Antar Bangunan Minimal	Jarak Bebas Samping (JBS) Minimum	Jarak Bebas Belakang (JBB) Minimum
						• jalan lingkungan sekunder: ½ rumija+1			
7.	Perumahan	R	Perumahan Kepadatan Tinggi	R-2	18 m	• Jalan arteri primer: 7 m • Jalan arteri sekunder: 7 m • Jalan kolektor primer: 7 m • Jalan kolektor sekunder: 7 m • Jalan lokal sekunder: 6 m • Jalan lingkungan sekunder: ½ rumija+1	0,5 m	0,5 m	1 m
			Perumahan Kepadatan Sedang	R-3	18 m	• Jalan arteri primer: 7 m • Jalan arteri sekunder: 7 m • Jalan kolektor primer: 7 • Jalan kolektor sekunder: 7 m • Jalan lokal sekunder: 6 m • Jalan lingkungan sekunder: ½ rumija+1	0,5 m	0,5 m	1 m
			Perumahan Kepadatan Rendah	R-4	18 m	• Jalan arteri primer: 7 m • Jalan arteri sekunder: 7 m • Jalan kolektor primer: 7 • Jalan kolektor sekunder: 7 m • Jalan lokal sekunder: 6 m • Jalan lingkungan sekunder: ½ rumija+1	0,5 m	0,5 m	1 m
			Perumahan Kepadatan Sangat Rendah	R-5	-	-	-	-	-
8.	Sarana Pelayanan Umum	SPU	SPU Skala Kota	SPU-1	18 m	• Jalan arteri primer: 8 m • Jalan arteri sekunder: 8 m • Jalan kolektor primer: 7 • Jalan kolektor sekunder: 7 m • Jalan lokal sekunder: 6 m	3 m	3 m	3 m

No.	Zona	Kode Zona	Subzona	Kode Subzona	Tata Bangunan				
					Ketinggian Bangunan (TB) Maksimum	Garis Sempadan Bangunan (GSB) Minimum	Jarak Bebas Antar Bangunan Minimal	Jarak Bebas Samping (JBS) Minimum	Jarak Bebas Belakang (JBB) Minimum
						• Jalan lingkungan sekunder: ½ rumija+1			
			SPU Skala Kecamatan	SPU-2	12 m	• Jalan arteri primer: 8 m • Jalan lokal sekunder: 6 m • Jalan lingkungan sekunder: ½ rumija+1	3 m	3 m	3 m
			SPU Skala Kelurahan	SPU-3	6 m	• Jalan arteri primer: 8 m • Jalan lokal sekunder: 6 m • Jalan lingkungan sekunder: ½ rumija+1	3 m	3 m	3 m
9.	Ruang Terbuka Nonhijau	RTNH	Ruang Tebuka Nonhijau	RTNH	6 m	• Jalan lokal sekunder: 6 m • Jalan lingkungan sekunder: ½ rumija+1	3 m	3 m	3 m
10.	Perdagangan dan Jasa	K	Perdagangan dan Jasa Skala Kota	K-1	36 m	• Arteri Primer: 21 m • Kolektor Sekunder: 7 m • Lokal Sekunder: 6 m • Lingkungan Sekunder: ½ rumija +1	-	-	1 m
			Perdagangan dan Jasa Skala WP	K-2	30 m	• Arteri Primer: 8 m • Arteri Sekunder: 8 m • Kolektor Sekunder: 7 m • Lokal Sekunder: 6 m • Lingkungan Sekunder: ½ rumija +1	-	-	1 m
			Perdagangan dan Jasa Skala SWP	K-3	24 m	• Arteri Primer: 8 m • Arteri Sekunder: 8 m • Kolektor Sekunder: 7 m • Lokal Sekunder: 6 m • Lingkungan Sekunder: ½ rumija +1	-	-	2 m
11.	Perkantoran	KT	Perkantoran	KT	36 m	• Kolektor Sekunder: 7 m • Lokal Sekunder: 6 m • Lingkungan Sekunder: ½ rumija +1	3 m	3 m	3 m

No.	Zona	Kode Zona	Subzona	Kode Subzona	Tata Bangunan				
					Ketinggian Bangunan (TB) Maksimum	Garis Sempadan Bangunan (GSB) Minimum	Jarak Bebas Antar Bangunan Minimal	Jarak Bebas Samping (JBS) Minimum	Jarak Bebas Belakang (JBB) Minimum
12.	Pengelolaan Persampahan	PP	Pengelolaan Persampahan	PP	8 m	• Lingkungan Sekunder: ½ rumija +1	-	-	-
13.	Transportasi	TR	Transportasi	TR	Sesuai Ketentuan yang Berlaku	• Kolektor Sekunder: 7 m • Lokal Sekunder: 6 m • Lingkungan Sekunder: ½ rumija +1	3 m	3 m	3 m
14.	Pertanahan dan Keamanan	HK	Pertanahan dan Keamanan	HK	12 m	• Kolektor Sekunder: 7 m • Lokal Sekunder: 6 m • Lingkungan Sekunder: ½ rumija +1	3 m	3 m	3 m
15.	Peruntukan Lainnya	PL	Tempat Evakuasi Sementara	PL-1	-	-	-	-	-
			Tempat Evakuasi Akhir	PL-2	6 m	• Kolektor Sekunder: 7 m • Lokal Sekunder: 6 m • Lingkungan Sekunder: ½ rumija +1	3 m	3 m	3 m
			Instalasi Pengolahan Air Minum	PL-3	6 m	• Kolektor Sekunder: 6 m • Lokal Sekunder: 5 m Lingkungan Sekunder: ½ rumija +1	3 m	3 m	3 m
16.	Badan Jalan	BJ	BJ	BJ	-	-	-	-	-

C. KETENTUAN PRASARANA DAN SARANA MINIMAL

No.	Zona	Kode Zona	Subzona	Kode Subzona	Prasarana dan Sarana Minimal	
					Prasarana Minimal	Sarana Minimal
ZONA LINDUNG						
1.	Perlindungan Setempat	PS	Perlindungan Setempat	PS	1. jaringan drainase yang terintegrasi dengan sistem drainase perkotaan/perdesaan sesuai dengan hirarkinya, dan dilengkapi dengan jebakan air atau sedimen trap untuk mempermudah pemeliharaan sebelum run off (air limpasan permukaan) dari jalan memasuki badan air pantai/laut dan/atau badan air lainnya; 2. jaringan jalan dan pedestrian sepanjang tepian danau dengan lebar minimum 2 (dua) meter; dan 3. jaringan utilitas berupa listrik dan telekomunikasi.	1. penyediaan vegetasi-vegetasi pada sempadan sungai; 2. bangunan prasarana sumber daya air; 3. jalan inspeksi pada lokasi-lokasi yang ditentukan sesuai standar yang ditentukan oleh instansi terkait; 4. jalur evakuasi bencana; 5. sistem peringatan dini; 6. penanda/rambu-rambu; dan 7. penyediaan sarana RTH berupa taman vertikal.
2.	Ruang Terbuka Hijau	RTH	Rimba Kota	RTH-1	1. jalan setapak dengan material alami dan bersifat mampu menyerap air; 2. saluran drainase alami terbuka yang terintegrasi dengan sistem drainase perkotaan/perdesaan sesuai dengan hierarkinya; 3. aksesibilitas untuk difabel; 4. jalur pedestrian; dan 5. jalur sepeda.	1. memiliki sistem pengelolaan sampah organik secara alami dan tidak membuang sampah ke badan air terdekat; 2. shelter/gazebo; dan 3. pos Jaga.
			Taman Kota	RTH-2	1. jaringan pedestrian yang meliputi jalur pedestrian dan sepeda, ruang duduk dan perabot lansekap, petunjuk arah dan informasi taman; 2. jaringan drainase yang terintegrasi dengan sistem drainase perkotaan/perdesaan sesuai dengan hirarkinya, dan dilengkapi dengan sistem memanen air hujan yang memanfaatkan	1. shelter bus bandara, halte angkutan umum; 2. pelataran parkir kendaraan mobil dan motor dengan luas tidak boleh melebihi 10% dari luas lahan; 3. fasilitas toilet pria, toilet wanita; 4. fasilitas pusat informasi pengunjung; 5. aksesibilitas untuk difabel berupa jalur pedestrian, toilet, ramp, lot parkir,

No.	Zona	Kode Zona	Subzona	Kode Subzona	Prasarana dan Sarana Minimal	
					Prasarana Minimal	Sarana Minimal
					air limpasan permukaan untuk dapat digunakan sebagai sumber air siram taman; 3. jaringan utilitas yang meliputi listrik, penerangan jalan dan pedestrian dan air bersih; dan 4. jaringan dan pengelolaan persampahan berupa penyediaan wadah sampah berdasarkan jenis kategori sampah 3R, pola pengumpulan dan pengangkutan sampah sesuai peraturan dan rekomendasi dari instansi terkait.	sesuai standar yang berlaku untuk fasilitas bagi penyandang disabilitas; 6. fasilitas keamanan pos jaga; dan 7. penyediaan sarana RTH berupa taman vertikal, taman koridor dan taman dalam pot.
			Taman Kecamatan	RTH-3	1. jaringan pedestrian yang meliputi jalur pedestrian dan sepeda, ruang duduk dan perabot lansekap, petunjuk arah dan informasi taman; 2. jaringan drainase yang terintegrasi dengan sistem drainase perkotaan/perdesaan sesuai dengan hirarkinya, dan dilengkapi dengan sistem memanen air hujan yang memanfaatkan air limpasan permukaan untuk dapat digunakan sebagai sumber air siram taman; 3. jaringan utilitas yang meliputi listrik, penerangan jalan dan pedestrian dan air bersih; dan 4. jaringan dan pengelolaan persampahan berupa penyediaan wadah sampah berdasarkan jenis kategori sampah 3R, pola pengumpulan dan pengangkutan sampah sesuai peraturan dan rekomendasi dari instansi terkait.	1. shelter bus bandara, halte angkutan umum; 2. pelataran parkir kendaraan mobil dan motor dengan luas tidak boleh melebihi 10% dari luas lahan; 3. fasilitas toilet pria, toilet wanita; 4. fasilitas pusat informasi pengunjung; 5. aksesibilitas untuk difabel berupa jalur pedestrian, toilet, ramp, lot parkir, sesuai standar yang berlaku untuk fasilitas bagi penyandang disabilitas; 6. fasilitas keamanan pos jaga; dan 7. penyediaan sarana RTH berupa taman vertikal, taman koridor dan taman dalam pot.
			Taman Kelurahan	RTH-4	1. jaringan pedestrian yang meliputi jalur pedestrian dan sepeda, ruang duduk dan perabot lansekap, petunjuk arah dan informasi taman;	1. shelter bus bandara, halte angkutan umum; 2. pelataran parkir kendaraan mobil dan motor dengan luas tidak boleh melebihi 10% dari luas lahan;

No.	Zona	Kode Zona	Subzona	Kode Subzona	Prasarana dan Sarana Minimal	
					Prasarana Minimal	Sarana Minimal
					2. jaringan drainase yang terintegrasi dengan sistem drainase perkotaan/perdesaan sesuai dengan hirarkinya, dan dilengkapi dengan sistem memanen air hujan yang memanfaatkan air limpasan permukaan untuk dapat digunakan sebagai sumber air siram taman; 3. jaringan utilitas yang meliputi listrik, penerangan jalan dan pedestrian dan air bersih; dan 4. jaringan dan pengelolaan persampahan berupa penyediaan wadah sampah berdasarkan jenis kategori sampah 3R, pola pengumpulan dan pengangkutan sampah sesuai peraturan dan rekomendasi dari instansi terkait.	3. fasilitas toilet pria, toilet wanita; 4. fasilitas pusat informasi pengunjung; 5. aksesibilitas untuk difabel berupa jalur pedestrian, toilet, ramp, lot parkir, sesuai standar yang berlaku untuk fasilitas bagi penyandang disabilitas; 6. fasilitas keamanan pos jaga; dan 7. penyediaan sarana RTH berupa taman vertikal, taman koridor dan taman dalam pot.
			Pemakaman	RTH-7	1. jaringan pedestrian yang meliputi jalur pedestrian dan sepeda, ruang duduk dan perabot lansekap, petunjuk arah dan informasi taman; 2. jaringan drainase yang terintegrasi dengan sistem drainase perkotaan/perdesaan sesuai dengan hirarkinya, dan dilengkapi dengan sistem memanen air hujan yang memanfaatkan air limpasan permukaan untuk dapat digunakan sebagai sumber air siram taman; 3. jaringan utilitas yang meliputi listrik, penerangan jalan dan pedestrian dan air bersih; dan 4. jaringan dan pengelolaan persampahan berupa penyediaan wadah sampah berdasarkan jenis kategori sampah 3R, pola pengumpulan dan pengangkutan sampah sesuai peraturan dan rekomendasi dari instansi terkait.	1. shelter bus bandara, halte angkutan umum; 2. pelataran parkir kendaraan mobil dan motor dengan luas tidak boleh melebihi 10% dari luas lahan; 3. fasilitas toilet pria, toilet wanita; 4. fasilitas pusat informasi pengunjung; 5. aksesibilitas untuk difabel berupa jalur pedestrian, toilet, ramp, lot parkir, sesuai standar yang berlaku untuk fasilitas bagi penyandang disabilitas; 6. fasilitas keamanan pos jaga; dan 7. penyediaan sarana RTH berupa taman vertikal, taman koridor dan taman dalam pot.

No.	Zona	Kode Zona	Subzona	Kode Subzona	Prasarana dan Sarana Minimal	
					Prasarana Minimal	Sarana Minimal
			Jalur Hijau	RTH-8	-	-
3.	Zona Ekosistem *Manggrove*	EM	Ekosistem *Manggrove*	EM	1. jaringan jalan lingkungan/ lokal sekunder; 2. penunjuk arah, informasi dan rambu-rambu keselamatan jalan; 3. sumber air bersih dan jaringan air bersih yang terintegrasi dengan sistem penyediaan air bersih perkotaan/perdesaan sesuai dengan hierarkinya; 4. sumber listrik dan energi yang terintegrasi dengan sistem penyediaan listrik perkotaan/perdesaan sesuai dengan hierarkinya; 5. penerangan jalan; 6. jaringan drainase yang terintegrasi dengan sistem drainase perkotaan/ perdesaan sesuai dengan hierarkinya; dan 7. penyediaan wadah sampah berdasarkan jenis kategori sampah 3R, pola pengumpulan dan pengangkutan sampah sesuai peraturan dan rekomendasi dari instansi terkait.	1. halaman atau pelataran bersama; dan 2. plaza/gazebo
4.	Zona Badan Air	BA	Badan Air	BA	-	-
ZONA BUDI DAYA						
1.	Pertanian	P	Tanaman Pangan	P-1	1. jaringan jalan lingkungan untuk jalan usaha tani; 2. jaringan irigasi; 3. perbaikan kesuburan tanah dan/atau konservasi tanah dan air; 4. sumber air bersih dan jaringan air bersih yang terintegrasi dengan sistem penyediaan air bersih perkotaan/	1. penyediaan sarana produksi pertanian meliputi penyediaan benih dan/atau bibit, alat dan mesin pertanian, pupuk organik dan anorganik, pestisida, pembenah tanah, zat pengatur tumbuh, dan fasilitas produksi; dan 2. Zona pertanian tanaman pangan (lahan basah) degan irigasi teknis tidak boleh dialihfungsikan memperhatikan ketentuan pokok tentang perencanaan

No.	Zona	Kode Zona	Subzona	Kode Subzona	Prasarana dan Sarana Minimal	
					Prasarana Minimal	Sarana Minimal
					perdesaan sesuai dengan hirarkhinya; dan 5. jaringan listrik yangterintegrasi dengan sistem penyediaan listrik perkotaan/ perdesaan sesuai dengan hierarkinya.	dan penyelenggaraan budidaya tanaman serta tata ruang dan tata guna lahan budidaya tanaman pangan.
			Perkebunan	P-3	1. jaringan jalan lingkungan untuk jalan usaha tani; 2. perbaikan kesuburan tanah dan/atau konservasi tanah dan air; 3. sumber air bersih dan jaringan air bersih yang terintegrasi dengan sistem penyediaan air bersih perkotaan/ perdesaan sesuai dengan hirarkhinya; dan 4. jaringan listrik yang terintegrasi dengan sistem penyediaan listrik perkotaan/perdesaan sesuai dengan hierarkinya.	1. penyediaan sarana produksi pertanian meliputi penyediaan benih dan/atau bibit, alat dan mesin pertanian, pupuk organik dan anorganik, pestisida, pembenah tanah, zat pengatur tumbuh, dan fasilitas produksi.
			Peternakan	P-4	1. jaringan jalan lingkungan untuk jalan usaha tani; 2. sumber air bersih dan jaringan air bersih yang terintegrasi dengan sistem penyediaan air bersih perkotaan/ perdesaan sesuai dengan hirarkhinya; dan 3. jaringan listrik yang terintegrasi dengan sistem penyediaan listrik perkotaan/ perdesaan sesuai dengan hierarkinya.	1. kandang; 2. toilet; 3. tempat parkir; 4. alat kebersihan; dan 5. dilarang menggunakan atap mengkilap agar tidak mengganggu kegiatan penerbangan di Bandar Udara Singkawang.
2.	Perikanan	IK	Perikanan	IK-1	1. jaringan jalan lingkungan untuk jalan menuju zona perikanan; 2. sumber air bersih dan jaringan air bersih yang terintegrasi dengan sistem penyediaan air bersih perkotaan/ perdesaan sesuai dengan hirarkhinya; dan 3. jaringan listrik yang terintegrasi dengan	1. toilet; 2. tempat parkir; 3. alat kebersihan; dan 4. perlengkapan penangkapan ikan.

No.	Zona	Kode Zona	Subzona	Kode Subzona	Prasarana dan Sarana Minimal	
					Prasarana Minimal	Sarana Minimal
					sistem penyediaan listrik perkotaan/ perdesaan sesuai dengan hierarkinya.	
3.	Pertambangan	T	Pertambangan Batuan	MBT	1. jaringan jalan; 2. jalur evakuasi bencana; 3. penunjuk arah, informasi dan rambu-rambu keselamatan jalan; 4. sumber air bersih dan jaringan air bersih yang terintegrasi dengan sistem penyediaan air bersih perkotaan/perdesaan sesuai dengan hirarkhinya; 5. sistem jaringan dan pengolahan limbah terpadu; 6. sumber listrik dan energi yang terintegrasi dengan sistem penyediaan listrik perkotaan/perdesaan sesuai dengan hirarkhinya; 7. penerangan jalan dan pedestrian; 8. jaringan drainase yang terintegrasi dengan sistem drainase perkotaan/perdesaan sesuai dengan hirarkhinya; 9. penyediaan wadah sampah berdasarkan jenis kategori sampah 3R, pola pengumpulan dan pengangkutan sampah sesuai peraturan dan rekomendasi dari instansi terkait. 10. Melakukan konservasi untuk menjaga kelestarian sumber daya; dan 11. Melakukan reklamasi untuk memulihkan kualitas lingkungan hidup pada zona pertambangan.	1. pelataran parkir kendaraan mobil dan motor dengan desain yang berwawasan lingkungan; 2. fasilitas toilet pria, toilet wanita; 3. tempat ibadah; 4. aksesibilitas untuk difabel berupa jalur pedestrian, toilet, ramp, lot parkir, sesuai standar yang berlaku untuk fasilitas bagi penyandang disabilitas; 5. hidran kebakaran; 6. shelter angkutan umum; dan 7. fasilitas keamanan pos jaga & informasi.
4.	Pembangkit Tenaga Listrik	PTL	Pembangkit Tenaga Listrik	PTL	12. jaringan jalan; 13. jalur evakuasi bencana; 14. penunjuk arah, informasi dan rambu-rambu keselamatan jalan; 15. sumber air bersih dan jaringan air bersih	8. pelataran parkir kendaraan mobil dan motor dengan desain yang berwawasan lingkungan; 9. fasilitas toilet pria, toilet wanita; 10. tempat ibadah;

No.	Zona	Kode Zona	Subzona	Kode Subzona	Prasarana dan Sarana Minimal	
					Prasarana Minimal	Sarana Minimal
					yang terintegrasi dengan sistem penyediaan air bersih perkotaan/perdesaan sesuai dengan hirarkhinya; 16. sistem jaringan dan pengolahan limbah terpadu; 17. sumber listrik dan energi yang terintegrasi dengan sistem penyediaan listrik perkotaan/perdesaan sesuai dengan hirarkhinya; 18. penerangan jalan dan pedestrian; 19. jaringan drainase yang terintegrasi dengan sistem drainase perkotaan/perdesaan sesuai dengan hirarkhinya; dan 20. penyediaan wadah sampah berdasarkan jenis kategori sampah 3R, pola pengumpulan dan pengangkutan sampah sesuai peraturan dan rekomendasi dari instansi terkait.	11. aksesibilitas untuk difabel berupa jalur pedestrian, toilet, ramp, lot parkir, sesuai standar yang berlaku untuk fasilitas bagi penyandang disabilitas; 12. hidran kebakaran; 13. shelter angkutan umum; dan 14. fasilitas keamanan pos jaga & informasi.
5.	Kawasan Peruntukan Industri	KPI	Kawasan Peruntukan Industri	KPI	1. jaringan jalan; 2. jalur evakuasi bencana; 3. penunjuk arah, informasi dan rambu-rambu keselamatan jalan; 4. sumber air bersih dan jaringan air bersih yang terintegrasi dengan sistem penyediaan air bersih perkotaan/perdesaan sesuai dengan hirarkhinya; 5. sistem jaringan dan pengolahan limbah terpadu; 6. sumber listrik dan energi yang terintegrasi dengan sistem penyediaan listrik perkotaan/perdesaan sesuai dengan hirarkhinya; 7. penerangan jalan dan pedestrian; 8. jaringan drainase yang terintegrasi dengan sistem drainase perkotaan/perdesaan sesuai dengan	1. pelataran parkir kendaraan mobil dan motor dengan desain yang berwawasan lingkungan; 2. fasilitas toilet pria, toilet wanita; 3. tempat ibadah; 4. aksesibilitas untuk difabel berupa jalur pedestrian, toilet, ramp, lot parkir, sesuai standar yang berlaku untuk fasilitas bagi penyandang disabilitas; 5. hidran kebakaran; 6. shelter angkutan umum; 7. fasilitas keamanan pos jaga & informasi; dan 8. penyediaan sarana RTH berupa taman vertikal dan taman dalam pot.

No.	Zona	Kode Zona	Subzona	Kode Subzona	Prasarana dan Sarana Minimal	
					Prasarana Minimal	Sarana Minimal
					hirarkhinya; dan 9. penyediaan wadah sampah berdasarkan jenis kategori sampah 3R, pola pengumpulan dan pengangkutan sampah sesuai peraturan dan rekomendasi dari instansi terkait.	
6.	Pariwisata	W	Pariwisata	W	1. jaringan jalan; 2. jalur evakuasi bencana; 3. penunjuk arah, informasi dan rambu-rambu keselamatan jalan; 4. sumber air bersih dan jaringan air bersih yang terintegrasi dengan sistem penyediaan air bersih perkotaan/perdesaan sesuai dengan hirarkhinya; 5. sistem jaringan dan pengolahan limbah terpadu; 6. sumber listrik dan energi yang terintegrasi dengan sistem penyediaan listrik perkotaan/perdesaan sesuai dengan hirarkhinya; 7. penerangan jalan dan pedestrian; 8. jaringan drainase yang terintegrasi dengan sistem drainase perkotaan/perdesaan sesuai dengan hirarkhinya; dan 9. penyediaan wadah sampah berdasarkan jenis kategori sampah 3R, pola pengumpulan dan pengangkutan sampah sesuai peraturan dan rekomendasi dari instansi terkait.	1. pelataran parkir kendaraan mobil dan motor dengan desain yang berwawasan lingkungan; 2. fasilitas toilet pria, toilet wanita; 3. tempat ibadah; 4. aksesibilitas untuk difabel berupa jalur pedestrian, toilet, ramp, lot parkir, sesuai standar yang berlaku untuk fasilitas bagi penyandang disabilitas; 5. hidran kebakaran; 6. shelter angkutan umum; 7. fasilitas keamanan pos jaga & informasi; dan 8. penyediaan sarana RTH berupa taman vertikal, taman koridor dan taman dalam pot.
7.	Perumahan	R	Perumahan Kepadatan Tinggi	R-2	1. jaringan jalan utama menuju kawasan perumahan berkepadatan tinggi; 2. jalur evakuasi bencana; 3. penunjuk arah, informasi dan rambu-rambu keselamatan jalan; 4. sumber air bersih dan jaringan air bersih yang terintegrasi dengan sistem penyediaan air bersih	1. taman lingkungan; 2. tempat ibadah; 3. balai warga; 4. pos keamanan; 5. TK dan SD; 6. hidran kebakaran; 7. shelter angkutan umum; dan

No.	Zona	Kode Zona	Subzona	Kode Subzona	Prasarana dan Sarana Minimal	
					Prasarana Minimal	Sarana Minimal
					perkotaan/perdesaan sesuai dengan hirarkhinya; 5. sistem jaringan dan pengolahan limbah terpadu; 6. sumber listrik dan energi yang terintegrasi dengan sistem penyediaan listrik perkotaan/perdesaan sesuai dengan hirarkhinya; 7. penerangan jalan dan pedestrian; 8. jaringan drainase yang terintegrasi dengan sistem drainase perkotaan/perdesaan sesuai dengan hirarkhinya; dan 9. penyediaan wadah sampah berdasarkan jenis kategori sampah 3R, pola pengumpulan dan pengangkutan sampah sesuai peraturan dan rekomendasi dari instansi terkait.	8. fasilitas kesehatan minimal sekelas puskesmas.
			Perumahan Kepadatan Sedang	R-3	1. jaringan jalan; 2. jalur evakuasi bencana; 3. penunjuk arah, informasi dan rambu-rambu keselamatan jalan; 4. sumber air bersih dan jaringan air bersih yang terintegrasi dengan sistem penyediaan air bersih perkotaan/perdesaan sesuai dengan hirarkhinya; 5. sistem jaringan dan pengolahan limbah terpadu; 6. sumber listrik dan energi yang terintegrasi dengan sistem penyediaan listrik perkotaan/perdesaan sesuai dengan hirarkhinya; 7. penerangan jalan dan pedestrian; 8. jaringan drainase yang terintegrasi dengan sistem drainase perkotaan/perdesaan sesuai dengan hirarkhinya; dan 9. penyediaan wadah sampah berdasarkan	1. taman lingkungan; 2. tempat ibadah; 3. balai warga; 4. pos keamanan; 5. TK dan SD; 6. hidran kebakaran; dan 7. shelter angkutan umum.

No.	Zona	Kode Zona	Subzona	Kode Subzona	Prasarana dan Sarana Minimal	
					Prasarana Minimal	Sarana Minimal
					jenis kategori sampah 3R, pola pengumpulan dan pengangkutan sampah sesuai peraturan dan rekomendasi dari instansi terkait.	
			Perumahan Kepadatan Rendah	R-4	1. jaringan jalan; 2. jalur evakuasi bencana; 3. penunjuk arah, informasi dan rambu-rambu keselamatan jalan; 4. sumber air bersih dan jaringan air bersih yang terintegrasi dengan sistem penyediaan air bersih perkotaan/perdesaan sesuai dengan hirarkhinya; 5. sistem jaringan dan pengolahan limbah terpadu; 6. sumber listrik dan energi yang terintegrasi dengan sistem penyediaan listrik perkotaan/perdesaan sesuai dengan hirarkhinya; 7. penerangan jalan dan pedestrian; 8. jaringan drainase yang terintegrasi dengan sistem drainase perkotaan/perdesaan sesuai dengan hirarkhinya; dan 9. penyediaan wadah sampah berdasarkan jenis kategori sampah 3R, pola pengumpulan dan pengangkutan sampah sesuai peraturan dan rekomendasi dari instansi terkait.	1. taman lingkungan; 2. tempat ibadah; 3. balai warga; 4. pos keamanan; 5. TK dan SD; dan 6. shelter angkutan umum.
			Perumahan Kepadatan Sangat Rendah	R-5	-	-
8.	Sarana Pelayanan Umum	SPU	SPU Skala Kota	SPU-1	1. jaringan jalan; 2. jalur evakuasi bencana; 3. penunjuk arah, informasi dan rambu-rambu keselamatan jalan; 4. sumber air bersih dan jaringan air bersih yang terintegrasi dengan arker penyediaan air bersih	1. pelataran arker kendaraan mobil dan motor dengan desain yang berwawasan lingkungan; 2. fasilitas toilet pria, toilet wanita; 3. tempat ibadah; 4. aksesibilitas untuk difabel berupa jalur pedestrian, toilet, ramp, lot arker, sesuai

No.	Zona	Kode Zona	Subzona	Kode Subzona	Prasarana dan Sarana Minimal	
					Prasarana Minimal	Sarana Minimal
					perkotaan/perdesaan sesuai dengan hirarkhinya; 5. arker jaringan dan pengolahan limbah terpadu; 6. sumber listrik dan arker yang terintegrasi dengan arker penyediaan listrik perkotaan/perdesaan sesuai dengan hirarkhinya; 7. penerangan jalan dan pedestrian; 8. jaringan drainase yang terintegrasi dengan arker drainase perkotaan/perdesaan sesuai dengan hirarkhinya; dan 9. penyediaan wadah sampah berdasarkan jenis kategori sampah 3R, pola pengumpulan dan pengangkutan sampah sesuai peraturan dan rekomendasi dari instansi terkait.	standar yang berlaku untuk fasilitas bagi penyandang disabilitas; 5. hidran kebakaran; 6. shelter angkutan umum; 7. fasilitas keamanan pos jaga & informasi; dan 8. Penyediaan sarana RTH berupa taman vertikal dan taman dalam pot.
			SPU Skala Kecamatan	SPU-2	1. jaringan jalan; 2. jalur evakuasi bencana; 3. penunjuk arah, informasi dan rambu-rambu keselamatan jalan; 4. sumber air bersih dan jaringan air bersih yang terintegrasi dengan sistem penyediaan air bersih perkotaan/perdesaan sesuai dengan hirarkhinya; 5. sistem jaringan dan pengolahan limbah terpadu; 6. sumber listrik dan energi yang terintegrasi dengan sistem penyediaan listrik perkotaan/perdesaan sesuai dengan hirarkhinya; 7. penerangan jalan dan pedestrian; 8. jaringan drainase yang terintegrasi dengan sistem drainase perkotaan/perdesaan sesuai dengan hirarkhinya; dan 9. penyediaan wadah sampah berdasarkan jenis kategori sampah 3R, pola	1. pelataran parkir kendaraan mobil dan motor dengan desain yang berwawasan lingkungan; 2. fasilitas toilet pria, toilet wanita; 3. tempat ibadah; 4. aksesibilitas untuk difabel berupa jalur pedestrian, toilet, ramp, lot parkir, sesuai standar yang berlaku untuk fasilitas bagi penyandang disabilitas; 5. hidran kebakaran; 6. shelter angkutan umum; 7. fasilitas keamanan pos jaga & informasi; dan 8. penyediaan sarana RTH berupa taman dalam pot.

No.	Zona	Kode Zona	Subzona	Kode Subzona	Prasarana dan Sarana Minimal	
					Prasarana Minimal	Sarana Minimal
					pengumpulan dan pengangkutan sampah sesuai peraturan dan rekomendasi dari instansi terkait.	
			SPU Skala Kelurahan	SPU-3	1. jaringan jalan; 2. jalur evakuasi bencana; 3. penunjuk arah, informasi dan rambu-rambu keselamatan jalan; 4. sumber air bersih dan jaringan air bersih yang terintegrasi dengan sistem penyediaan air bersih perkotaan/perdesaan sesuai dengan hirarkhinya; 5. sistem jaringan dan pengolahan limbah terpadu; 6. sumber listrik dan energi yang terintegrasi dengan sistem penyediaan listrik perkotaan/perdesaan sesuai dengan hirarkhinya; 7. penerangan jalan dan pedestrian; 8. jaringan drainase yang terintegrasi dengan sistem drainase perkotaan/perdesaan sesuai dengan hirarkhinya; dan 9. penyediaan wadah sampah berdasarkan jenis kategori sampah 3R, pola pengumpulan dan pengangkutan sampah sesuai peraturan dan rekomendasi dari instansi terkait.	1. pelataran parkir kendaraan mobil dan motor dengan desain yang berwawasan lingkungan; 2. fasilitas toilet pria, toilet wanita; 3. tempat ibadah; 4. aksesibilitas untuk difabel berupa jalur pedestrian, toilet, ramp, lot parkir, sesuai standar yang berlaku untuk fasilitas bagi penyandang disabilitas; 5. hidran kebakaran; 6. shelter angkutan umum; 7. fasilitas keamanan pos jaga & informasi; dan 8. penyediaan sarana RTH berupa taman dalam pot.
9.	Ruang Terbuka Nonhijau	RTNH	Ruang Tebuka Nonhijau	RTNH	1. jaringan pedestrian yang meliputi jalur pedestrian dan sepeda, ruang duduk dan perabot lansekap, petunjuk arah dan informasi taman; 2. jaringan drainase yang terintegrasi dengan sistem drainase perkotaan/perdesaan sesuai dengan hirarkinya, dan dilengkapi dengan sistem memanen air hujan yang memanfaatkan air limpasan permukaan untuk dapat digunakan sebagai sumber air siram taman;	1. shelter bus bandara, halte angkutan umum; 2. pelataran parkir kendaraan mobil dan motor dengan luas tidak boleh melebihi 10% dari luas lahan; 3. fasilitas toilet pria, toilet wanita; 4. fasilitas pusat informasi pengunjung; 5. aksesibilitas untuk difabel berupa jalur pedestrian, toilet, ramp, lot parkir, sesuai standar yang berlaku untuk fasilitas bagi penyandang disabilitas; 6. fasilitas keamanan pos jaga; dan

No.	Zona	Kode Zona	Subzona	Kode Subzona	Prasarana dan Sarana Minimal	
					Prasarana Minimal	Sarana Minimal
					3. jaringan utilitas yang meliputi listrik, penerangan jalan dan pedestrian dan air bersih; dan 4. jaringan dan pengelolaan persampahan berupa penyediaan wadah sampah berdasarkan jenis kategori sampah 3R, pola pengumpulan dan pengangkutan sampah sesuai peraturan dan rekomendasi dari instansi terkait.	7. penyediaan sarana RTH berupa taman vertikal, taman koridor dan taman dalam pot.
10.	Perdagangan dan Jasa	K	Perdagangan dan Jasa Skala Kota	K-1	1. jaringan jalan; 2. jalur evakuasi bencana; 3. penunjuk arah, informasi dan rambu-rambu keselamatan jalan; 4. sumber air bersih dan jaringan air bersih yang terintegrasi dengan sistem penyediaan air bersih perkotaan/perdesaan sesuai dengan hirarkhinya; 5. sistem jaringan dan pengolahan limbah terpadu; 6. sumber listrik dan energi yang terintegrasi dengan sistem penyediaan listrik perkotaan/perdesaan sesuai dengan hirarkhinya; 7. penerangan jalan dan pedestrian; 8. jaringan drainase yang terintegrasi dengan sistem drainase perkotaan/perdesaan sesuai dengan hirarkhinya; dan 9. penyediaan wadah sampah berdasarkan jenis kategori sampah 3r, pola pengumpulan dan pengangkutan sampah sesuai peraturan dan rekomendasi dari instansi terkait.	1. pelataran parkir kendaraan mobil dan motor dengan desain yang berwawasan lingkungan; 2. fasilitas toilet pria, toilet wanita; 3. tempat ibadah; 4. aksesibilitas untuk difabel berupa jalur pedestrian, toilet, ramp, lot parkir, sesuai standar yang berlaku untuk fasilitas bagi penyandang disabilitas; 5. hidran kebakaran; 6. utilitas perkotaan sistem ducting bawah tanah terintegrasi; 7. tempat bongkar muat; 8. ruang sektor informal/RTNH; 9. shelter angkutan umum; 10. fasilitas keamanan pos jaga & informasi; dan 11. penyediaan sarana RTH berupa taman vertikal dan taman dalam pot.
			Perdagangan dan Jasa Skala WP	K-2	1. jaringan jalan; 2. penunjuk arah, informasi dan rambu-rambu keselamatan jalan; 3. sumber air bersih dan jaringan air bersih yang terintegrasi dengan sistem penyediaan air bersih	1. pelataran parkir kendaraan mobil dan motor dengan desain yang berwawasan lingkungan; 2. fasilitas toilet pria dan wanita; 3. tempat ibadah;

No.	Zona	Kode Zona	Subzona	Kode Subzona	Prasarana dan Sarana Minimal	
					Prasarana Minimal	Sarana Minimal
					perkotaan/perdesaan sesuai dengan hierarkinya; 4. sistem jaringan dan pengolahan limbah terpadu; 5. sumber listrik dan energi yang terintegrasi dengan sistem penyediaan listrik perkotaan/ perdesaan sesuai dengan hierarkinya; 6. penerangan jalan dan jalur pedestrian; 7. memiliki kemudahan akses yang dapat dilewati pemadam kebakaran dan perlindungan sipil; 8. jaringan drainase yang terintegrasi dengan sistem drainase perkotaan/perdesaan sesuai dengan hierarkinya; dan 9. penyediaan wadah sampah berdasarkan jenis kategori sampah 3R, pola pengumpulan dan pengangkutan sampah sesuai peraturan dan rekomendasi dari instansi terkait.	4. aksesibilitas untuk difabel berupa jalur pedestrian, toilet, *ramp*, lot parkir, sesuai standar yang berlaku untuk fasilitas bagi penyandang disabilitas, dan hidran kebakaran; 5. utilitas perkotaan sistem ducting bawah tanah terintegrasi; 6. tempat bongkar muat; 7. ruang terbuka hijau berupa RTH jalur hijau di tepi jalan; 8. ruang sektor informal/RTNH; 9. shelter angkutan umum; dan 10. fasilitas keamanan pos jaga dan informasi. 11. Ruang Parkir, meliputi: 12. setiap pemilik bangunan yang memiliki kegiatan perdagangan dan jasa diwajibkan menyiapkan lahan parkir; dan 13. fasilitas parkir untuk kegiatan perdagangan dan jasa dianjurkan menggunakan *off street parking* (parkir diluar badan jalan). Persyaratan untuk parkir diluar badan jalan tidak boleh mengurangi daerah penghijauan dan harus memperhatikan kelancaran sirkulasi keluar masuk kendaraan dan pejalan kaki, keamanan, keselamatan serta kenyamanan.
			Perdagangan dan Jasa Skala SWP	K-3	1. jaringan jalan; 2. jalur evakuasi bencana; 3. penunjuk arah, informasi dan rambu-rambu keselamatan jalan; 4. sumber air bersih dan jaringan air bersih yang terintegrasi dengan sistem penyediaan air bersih perkotaan/perdesaan sesuai dengan hirarkhinya; 5. sistem jaringan dan pengolahan limbah terpadu;	1. pelataran parkir kendaraan mobil dan motor dengan desain yang berwawasan lingkungan; 2. fasilitas toilet pria, toilet wanita; 3. tempat ibadah; 4. aksesibilitas untuk difabel berupa jalur pedestrian, toilet, ramp, lot parkir, sesuai standar yang berlaku untuk fasilitas bagi penyandang disabilitas; 5. hidran kebakaran; 6. utilitas perkotaan sistem ducting bawah

No.	Zona	Kode Zona	Subzona	Kode Subzona	Prasarana dan Sarana Minimal	
					Prasarana Minimal	Sarana Minimal
					6. sumber listrik dan energi yang terintegrasi dengan sistem penyediaan listrik perkotaan/perdesaan sesuai dengan hirarkhinya; 7. penerangan jalan dan pedestrian; 8. jaringan drainase yang terintegrasi dengan sistem drainase perkotaan/perdesaan sesuai dengan hirarkhinya; dan 9. penyediaan wadah sampah berdasarkan jenis kategori sampah 3r, pola pengumpulan dan pengangkutan sampah sesuai peraturan dan rekomendasi dari instansi terkait.	tanah terintegrasi; 7. tempat bongkar muat; 8. ruang sektor informal/RTNH; 9. shelter angkutan umum; 10. fasilitas keamanan pos jaga & informasi; dan 11. penyediaan sarana RTH berupa taman vertikal dan taman dalam pot.
11.	Perkantoran	KT	Perkantoran	KT	1. jaringan jalan; 2. jalur evakuasi bencana; 3. penunjuk arah, informasi dan rambu-rambu keselamatan jalan; 4. sumber air bersih dan jaringan air bersih yang terintegrasi dengan sistem penyediaan air bersih perkotaan/perdesaan sesuai dengan hirarkhinya; 5. sistem jaringan dan pengolahan limbah terpadu; 6. sumber listrik dan energi yang terintegrasi dengan sistem penyediaan listrik perkotaan/perdesaan sesuai dengan hirarkhinya; 7. penerangan jalan dan pedestrian; 8. jaringan drainase yang terintegrasi dengan sistem drainase perkotaan/perdesaan sesuai dengan hirarkhinya; dan 9. penyediaan wadah sampah berdasarkan jenis kategori sampah 3R, pola pengumpulan dan pengangkutan sampah sesuai peraturan dan	1. pelataran parkir kendaraan mobil dan motor dengan desain yang berwawasan lingkungan; 2. fasilitas toilet pria, toilet wanita; 3. tempat ibadah; 4. hidran kebakaran; 5. shelter angkutan umum; 6. fasilitas keamanan pos jaga & informasi; dan 7. penyediaan sarana RTH berupa taman vertikal dan taman dalam pot.

No.	Zona	Kode Zona	Subzona	Kode Subzona	Prasarana dan Sarana Minimal	
					Prasarana Minimal	Sarana Minimal
					rekomendasi dari instansi terkait.	
12.	Pengelolaan Persampahan	PP	Pengelolaan Persampahan	PP	1. jalan setapak dengan material alami dan bersifat mampu menyerap air; 2. saluran drainase alami terbuka yang terintegrasi dengan sistem drainase perkotaan/perdesaan sesuai dengan hierarkinya.	1. memiliki sistem pengelolaan sampah organik secara alami dan tidak membuang sampah ke badan air terdekat; 2. pos Jaga.
13.	Transportasi	TR	Transportasi	TR	1. jaringan jalan; 2. jalur evakuasi bencana; 3. jalur keluar dan masuk kendaraan; 4. sumber listrik dan energi yang terintegrasi dengan sistem penyediaan listrik perkotaan/perdesaan sesuai dengan hirarkhinya; 5. jaringan drainase yang terintegrasi dengan sistem drainase perkotaan/perdesaan sesuai dengan hirarkhinya; dan 6. penyediaan wadah sampah berdasarkan jenis kategori sampah 3R, pola pengumpulan dan pengangkutan sampah sesuai peraturan dan rekomendasi dari instansi terkait.	1. pelataran parkir kendaraan mobil dan motor dengan desain yang berwawasan lingkungan; 2. taman; 3. fasilitas toilet pria, toilet wanita; 4. fasilitas keamanan pos jaga & informasi; 5. hidran kebakaran; dan 6. penyediaan sarana RTH berupa taman vertikal dan taman dalam pot.
14.	Pertanahan dan Keamanan	HK	Pertanahan dan Keamanan	HK	1. Pengembangan sistem jaringan transportasi nasional dilakukan secara integrasi mencangkup transportasi darat, laut dan udara yang menghubungkan antar pulau serta kawasan perkotaan dengan kawasan produksi, sehingga terbentuk kesatuan untuk menunjang kegiatan sosial, ekonomi serta pertahanan dan keamanan negara dalam rangka memantapkan kedaulatan nasional.Persyaratan Penggunaan Ruang: a. Bangunan di zona Pertahanan dan Keamanan harus memenuhi persyaratan : - dapat dilalui kendaraan pemadam kebakaran, kendaraan militer. b. Harus terdapat trotoar, Jalur hijau dan pulau jalan. c. Pada kawasan pertahanan dan keamanan harus tersedia jaringan sanitasi, jaringan drainase, air bersih, listrik dan telekomunikasi. 2. Ketentuan Ruang Parkir: Pada Zona Pertahanan dan Keamanan harus tersedia lahan parkir kendaraan darat.	

No.	Zona	Kode Zona	Subzona	Kode Subzona	Prasarana dan Sarana Minimal	
					Prasarana Minimal	Sarana Minimal
					3. RTH: Ruang Terbuka Hijau yang diizinkan pada Zona Pertahanan dan Keamanan berupa pekarangan, sedangkan yang diizinkan dengan syarat berupa jalur hijau, pulau jalan, dan taman kota. 4. RTNH: Ruang terbuka non hijau yang diizinkan pada Zona Pertahanan dan Keamanan berupa lapangan, tempat parkir, dan koridor. 5. Jalur Pejalan Kaki: Jalur pejalan kaki disediakan untuk mendukung aktivitas di kawasan Zona Pertahanan dan Keamanan yang terdapat fasilitas penyeberangan, jalur hijau serta terintegrasi dengan tempat parkir. 6. Utilitas Perkotaan: Utilitas lainya yang harus terdapat di Zona Pertahanan dan Keamanan adalah stasiun pemadam kebakaran dan Ruang Evakuasi Bencana beserta jalurnya. 7. Prasarana Lingkungan: Prasarana Lingkungan yang diperbolehkan pada Zona Pertahanan dan Keamanan adalah Tempat Pembuangan Sementara (TPS) secara terbatas, Jaringan Telekomunikasi (Menara dan Pemancar), Stasiun Pemadam Kebakaran, dan ruang evakuasi bencana. 8. Fasilitas Pendukung Fasilitas pendukung yang harus ada pada Zona Pertahanan dan Keamanan adalah fasilitas kesehatan.	
15.	Peruntukan Lainnya	PL	Tempat Evakuasi Sementara	PL-1	1. jaringan jalan; 2. sumber listrik dan energi yang terintegrasi dengan sistem penyediaan listrik perkotaan/ perdesaan sesuai dengan nya; 3. penerangan jalan dan pedestrian; 4. jaringan drainase yang terintegrasi dengan sistem drainase perkotaan/perdesaan sesuai dengan hierarkinya; dan 5. penyediaan wadah sampah berdasarkan jenis kategori sampah 3R, pola pengumpulan dan pengangkutan	1. pelataran parkir kendaraan mobil dan motor dengan desain yang berwawasan lingkungan; 2. fasilitas toilet pria, toilet wanita; 3. tempat ibadah; 4. taman; dan 5. fasilitas keamanan pos jaga dan informasi.

No.	Zona	Kode Zona	Subzona	Kode Subzona	Prasarana dan Sarana Minimal	
					Prasarana Minimal	Sarana Minimal
					sampah sesuai peraturan dan rekomendasi dari instansi terkait.	
			Tempat Evakuasi Akhir	PL-2	1. jaringan jalan; 2. sumber listrik dan energi yang terintegrasi dengan sistem penyediaan listrik perkotaan/ perdesaan sesuai dengan nya; 3. penerangan jalan dan pedestrian; 4. jaringan drainase yang terintegrasi dengan sistem drainase perkotaan/perdesaan sesuai dengan hierarkinya; dan 5. penyediaan wadah sampah berdasarkan jenis kategori sampah 3R, pola pengumpulan dan pengangkutan sampah sesuai peraturan dan rekomendasi dari instansi terkait.	1. pelataran parkir kendaraan mobil dan motor dengan desain yang berwawasan lingkungan; 2. fasilitas toilet pria, toilet wanita; 3. tempat ibadah; 4. taman; dan 5. fasilitas keamanan pos jaga dan informasi.
			Instalasi Pengolahan Air Minum	PL-3	-	-
16.	Badan Jalan	BJ	BJ	BJ	1. perlengkapan jalan yang berkaitan langsung dengan pengguna jalan, meliputi: a. rambu jalan; b. marka; c. alat pemberi isyarat lalu lintas; d. fasilitas pejalan kaki; e. lampu penerangan jalan. 2. perlengkapan jalan yang tidak berkaitan langsung dengan pengguna jalan, meliputi: a. penyediaan sarana RTH berupa taman dalam pot.	

Pj. WALI KOTA SINGKAWANG,

Ttd

SUMASTRO

Salinan sesuai dengan aslinya

KEPALA BAGIAN HUKUM,

RULY AMRI, S.H.

NIP 19740716200502 1001

LAMPIRAN VIII

PERATURAN WALI KOTA SINGKAWANG

NOMOR 17 TAHUN 2023

TENTANG

RENCANA DETAIL TATA RUANG
WILAYAH PERENCANAAN I

A. PETA KETENTUAN KHUSUS KAWASAN KESELAMATAN OPERASI PENERBANGAN (KKOP)

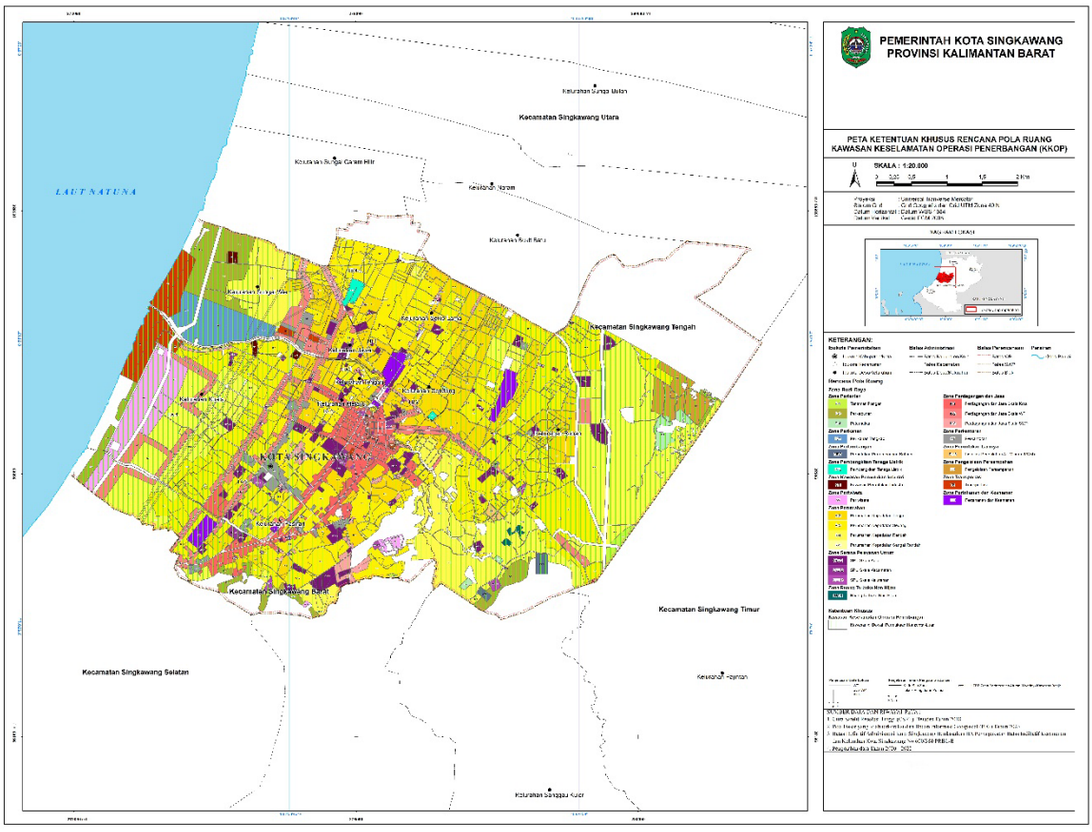

B. PETA KETENTUAN KHUSUS RAWAN BENCANA

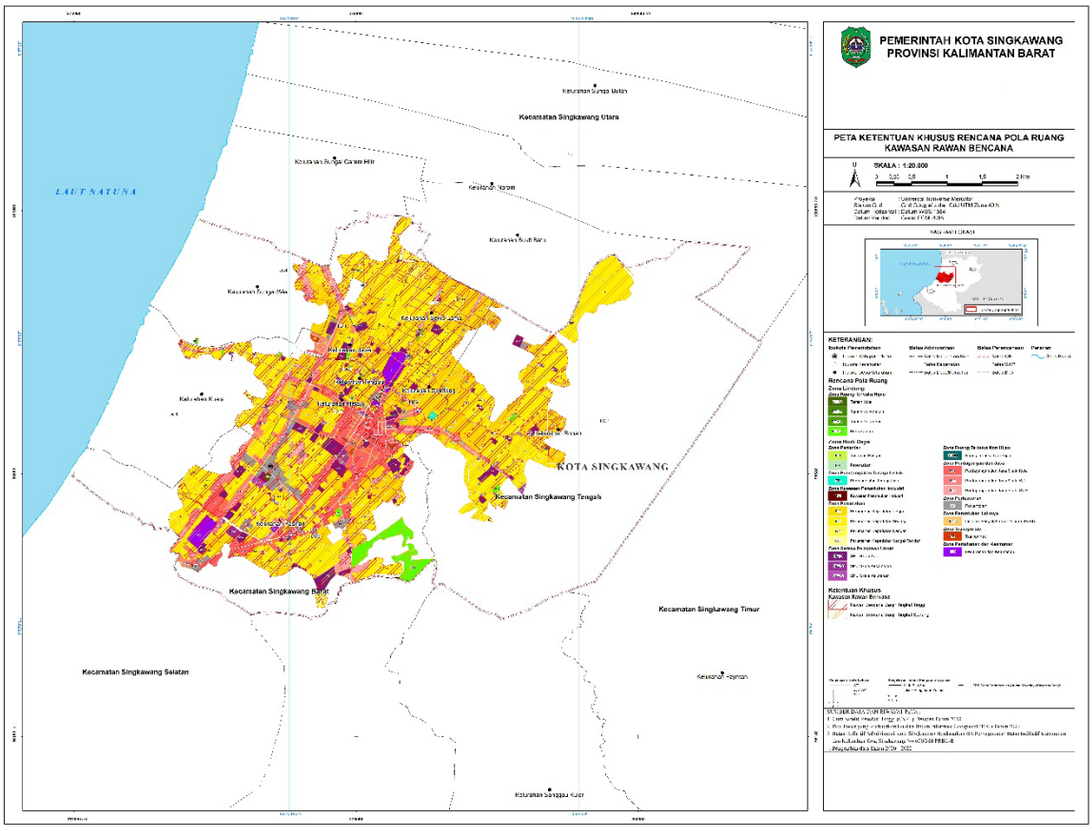

C. PETA KETENTUAN KHUSUS TEMPAT EVAKUASI BENCANA

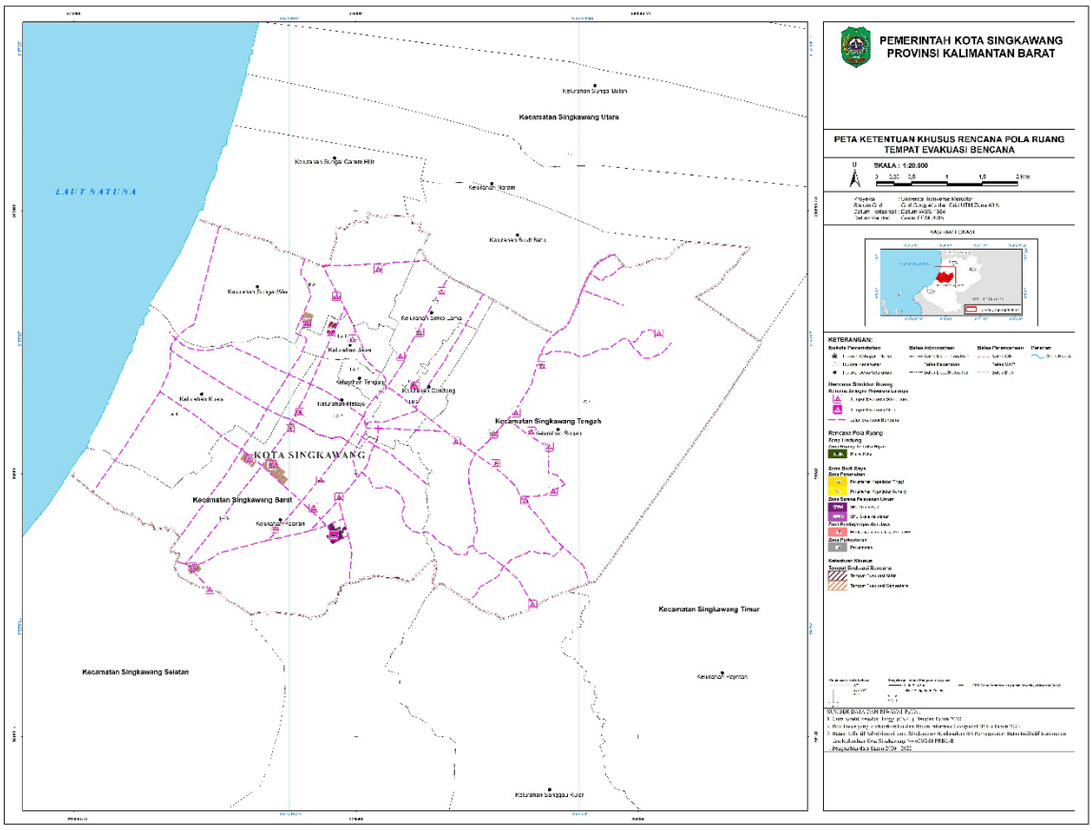

D. PETA KETENTUAN KHUSUS CAGAR BUDAYA

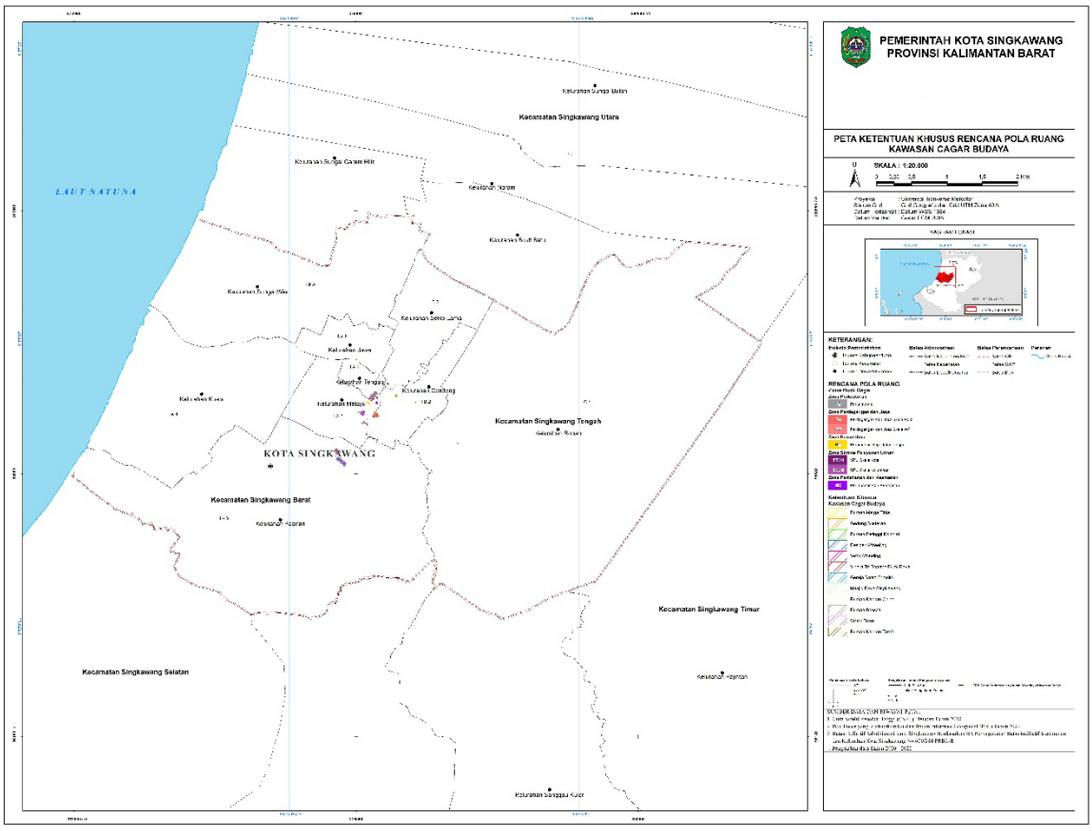

E. PETA KETENTUAN KHUSUS KAWASAN SEMPADAN

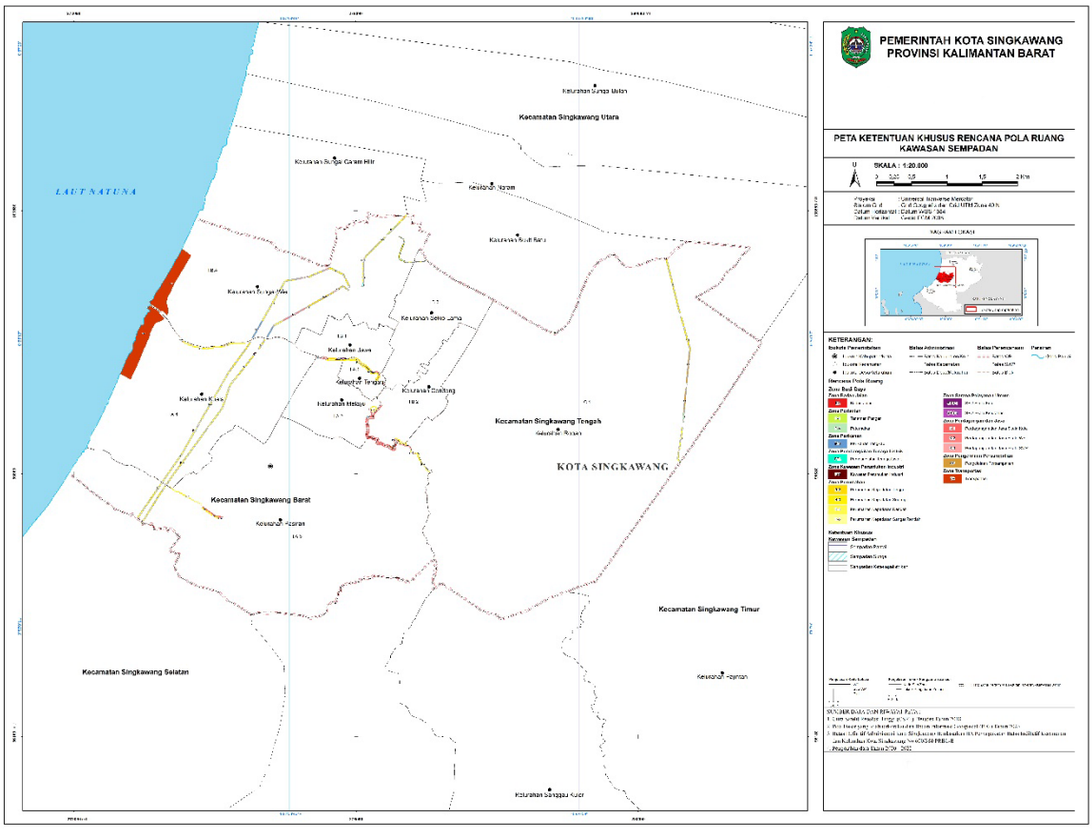

Pj. WALI KOTA SINGKAWANG,

Ttd

SUMASTRO

Salinan sesuai dengan aslinya
KEPALA BAGIAN HUKUM,

RULY AMRI, S.H.
NIP 197407162005021001